



TRAIL
DES PYRAMIDES
NOIRES

BASSIN MINIER
Nord-Pas de Calais
3^e édition

Oignies 28 mai 2016

traildespyramidesnoires-bassinminier.com

Bilan

LES LOISIRS ET SPORTS DE NATURE : UNE OFFRE TOURISTIQUE EN DEVENIR

Le Bassin minier Nord-Pas de Calais offre des spécificités topographiques, paysagères mais aussi culturelles, qui lui confèrent une identité unique et propre, participant de la Valeur Universelle Exceptionnelle ayant conduit à son inscription au Patrimoine mondial de l'UNESCO.

Avec l'ouverture du Louvre Lens (2012), et la signature du Contrat de Destination Touristique (2015), le territoire passe un nouveau cap et change d'échelle : celle d'une destination de rang internationale.

Cette destination Autour du Louvre-Lens (ALL) est encore naissante, son offre tend à se qualifier et se structurer. Aussi, si elle a été retenue au titre de son patrimoine culturel, ALL n'en présente pas moins de nombreux atouts potentiels et concurrentiels dans le domaine des Loisirs et Sports de Nature (LSN). Terrils, étangs d'affaissements et cavaliers miniers sont en effet devenus de formidables terrains de découverte et de pratique de loisirs.

Le développement et la structuration de cette offre visent ainsi à augmenter la durée des séjours en s'adressant à deux types de public :

- ceux qui viennent pour découvrir le patrimoine culturel de ALL (les LSN étant un moyen de découverte de ce patrimoine : à pied, à vélo, etc...) et qui peuvent occuper leur temps de séjour par des activités de loisir complémentaires (une descente à ski, un baptême en parapente, une balade à vélo, une initiation à la voile, ...)
- ceux qui viennent pour pratiquer des loisirs et sports de nature dans des cadres paysagers originaux et exceptionnels et que l'on tend à sensibiliser ou attirer vers le patrimoine culturel.

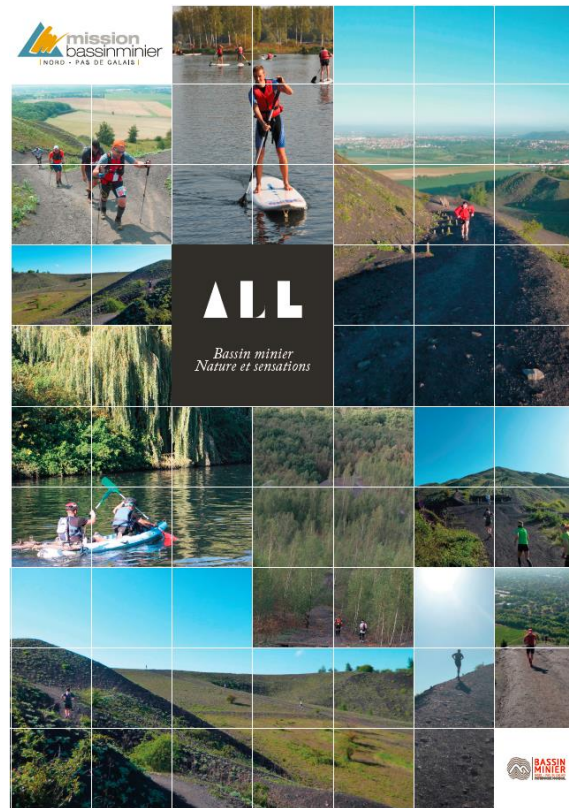

Ainsi, la Mission Bassin Minier étant présente au 2^{ème} salon des sports de nature à Lille Grand Palais les 1ers, 2 et 3 avril dernier ; non pas sous la bannière MBM, mais celle de ALL. En effet, pour cette seconde édition, les acteurs du territoire, sous l'impulsion de la MBM, se sont tous regroupés sous cette bannière commune afin de peser et donner corps à la destination ALL.

La réaction du public fut plus que positive puisque le stand (le plus grand du salon) a attiré et séduit la majeure partie des visiteurs découvrant ainsi les bijoux et le potentiel insoupçonné du territoire.

Cette expérience, plus que positive, fait prendre conscience du manque de visibilité de l'offre de découverte du territoire, d'outils de promotion, et du chemin encore à parcourir afin d'ancrer le Bassin minier dans cette dynamique de destination touristique. C'est le point de départ d'une nouvelle ambition pour le territoire qui va s'étaler sur de nombreuses années.

Afin de mettre en scène son potentiel sportif, et puisque l'un des axes majeurs de la destination ALL porte sur l'événementiel, la Mission Bassin Minier continue donc d'explorer la mise en œuvre d'événements identitaires telle que cette 3^{ème} édition du Trail des Pyramides Noires.

PRÉSENTATION DU TRAIL DES PYRAMIDES NOIRES

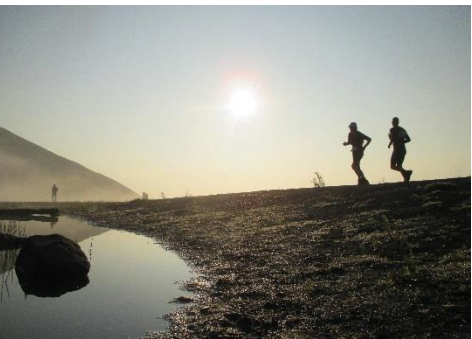

La genèse de l'évènement

Le Trail des Pyramides Noires a connu sa troisième édition le samedi 28 mai dernier. L'idée d'un Ultra-Trail® sur le Bassin minier est née d'une réflexion sur l'acronyme de l'UTMB® (Ultra-Trail® du Mont Blanc) dont les quatre lettres pouvaient renvoyer à UTBM (Ultra-Trail® du Bassin Minier). Dans une région qui compte déjà énormément de course Hors stade, mais qui a tout de même un des plus gros viviers de coureurs, l'idée a fait son chemin de proposer un « Ultra », formule absente en région Nord-Pas de Calais. En lien avec d'autres organisateurs de Trail, l'idée est devenue projet, le Trail des Pyramides Noires est né.

L'évolution des parcours

Difficile de faire un parcours respectant à la lettre la définition de la Fédération Française d'Athlétisme (la distance du parcours doit être supérieure à 80 km, avec un parcours goudronné inférieur ou égal à 20% et devant s'éloigner au maximum des milieux urbains). À l'aide de joggeurs passionnés, de bénévoles impliqués, un tracé s'est dessiné en 2014, dans lequel chaque élément du patrimoine historique minier, inclus dans le périmètre d'inscription au Patrimoine mondial, se trouvant à proximité du passage des coureurs, fût mis en valeur.

Pour rendre accessible cette épreuve au plus grand nombre, 3 formules avaient été créés :

- le **105 km** « ultra trail® »
- un **42 km** (distance marathon)
- un **22 km** (semi-marathon) ouvert également à la marche nordique.

Aussi, même si la trame principale reste la même, l'équipe d'organisation a décidé de modifier et affiner le parcours d'année en année afin de le diversifier et de répondre aux attentes et retours des participants. En 2015, le 42 km passe à **50 km** avec un parcours sensiblement différent sur les 1ers kilomètres. Pour l'édition 2016, une nouvelle formule a même été créée afin de permettre une transition plus douce entre le 22km et le 50 km : un **35 km**.

La Certification ITRA

Depuis la 1^{ère} édition, le parcours du 105 km a obtenu la Certification ITRA (International Trail Running Association). Ce principe consiste à certifier la distance, le dénivelé positif et le dénivelé négatif d'un trail et à fournir une évaluation de la difficulté de la course par l'attribution de 1 à 4 points ITRA. L'organisme délivre ou non un certificat permettant à l'organisateur de justifier l'exactitude de la mesure de son parcours et/ou du nombre de points de sa course. Le Trail des Pyramides Noires offrait 4 points (nouveau barème) aux finishers de l'épreuve reine : l'Ultra-Trail®. Ces points sont indispensables afin de pouvoir s'inscrire à l'**Ultra Trail® du Mont Blanc** ce qui attire sur la course un public provenant de toute la France.

Carte de l'édition 2016

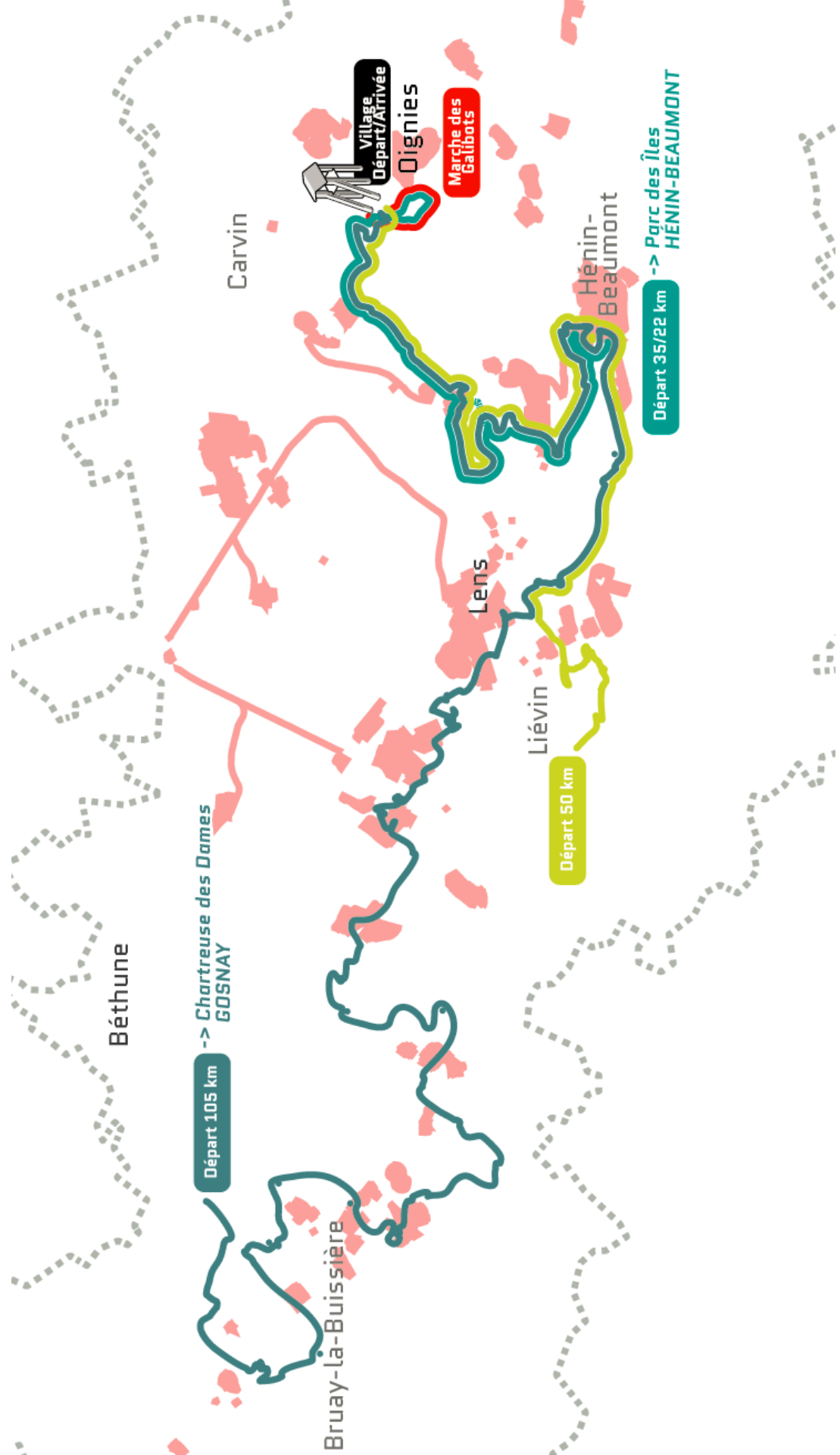

TPN 2016 : UN NOUVEAU SUCCÈS SOUS LE SOLEIL !!!

Avec un record de participants battu, 917 inscrits, un peu moins de partants du fait des forfaits de dernière minute (et peut être de la pénurie de carburant) et encore moins d'arrivés du fait de la difficulté du parcours et de la chaleur, le Trail des Pyramides Noires 2016 a été un succès total !

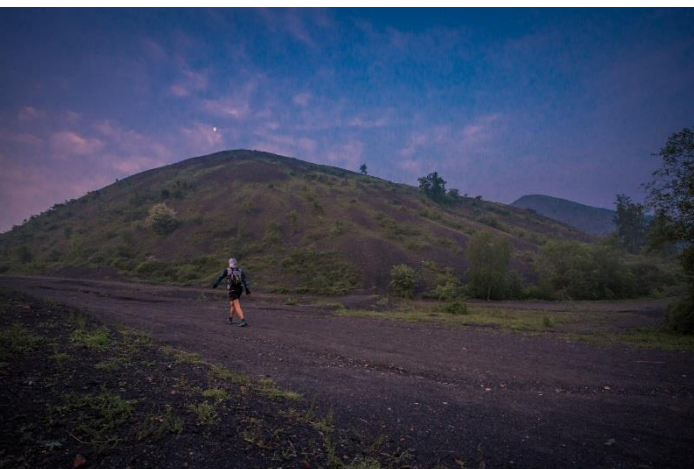

144 participants avaient relevé le pari des 105 km de la formule Ultra Trail®, un peu plus de 130 se sont finalement élancés depuis Gosnay à 3h du matin pour un parcours qui allait se révéler plus sélectif que l'an passé.

Et cette réalité allait s'imposer à tous les participants des formules les plus longues (105, 50 et 35km), pour lesquelles les organisateurs avaient prévu de nouveaux territoires de jeu, les terrils 85, 89 et 105 à Hénin Beaumont et le Terril 94 de Noyelles, mais aussi l'optimisation de certains passages (sur les terrils 58-58a à Grenay, sur les terrils 205 et 101 du Parc des Iles avec des singles ou des montées à flancs exigeantes pour les organismes !

156 concurrents ont quitté l'Aréna Stade Couvert à Liévin à 9h pour le 50 km, avec en entrée l'enchaînement des terrils de Pinchonvalles et des Garennes, avant de rejoindre l'itinéraire du 105 au niveau d'Avion.

Enfin, près de 600 coureurs (614 inscrits, mais quelques défaillances au moment du retrait des dossards...) ont pris un départ enthousiaste au Parc des Iles pour 35km, 22 km (en trail pour 354 coureurs et en marche nordique pour 96 marcheurs).

Des coureurs heureux mais harassés à l'arrivée sur le site festif du 9-9 bis, avec une dernière ascension en musique, des concerts sur l'esplanade face au Métaphone, une équipe de masseurs pour aider les organismes à récupérer et les food trucks pour reconstituer les calories perdues !

Côté résultats, on reste bouche bée face aux temps réalisés par les meilleurs !

Sur le 105 km, c'est Christophe Le Boulanger, en 10h40 qui termine premier de cette édition 2016 devant Harold Pottew (10h53) et Yoann Lecauchois (10h59), alors que la première féminine, Anne Sophie Debruyne, passait la ligne après 13h31 de course, près de 3h avant la seconde (Edeltraud Salomé en 16h19). Les deux autres femmes engagées terminaient, après une course conduite de bout en bout ensemble en 18h38 (notons qu'elles étaient accompagnées d'un partenaire, Jean Louis Wenderbecq). Enfin précisons que 109 coureurs sont venus à bout de l'édition 2016 !

Le 50 km a vu un beau duel entre Sébastien Duwattez, vainqueur l'an passé, qui a dû céder la première marche à Sylvain Goulard pour une infime poignée de secondes... (3:54:52 vs 3:54:54...) ! Thomas Berthier complète le podium en 4h21. Chez les femmes, c'est Laetitia Bailly qui l'emporte en 5h01, devant Estelle Guy en 5h22 et Fanny Messien en 5h24. Un petit clin d'œil à Fabrice Géneau qui clôt le classement en 8h16, démontrant que l'important est d'aller au bout !

Le 35 km était une première et visait à accompagner la progression des coureurs qui avaient déjà fait le 22 et à qui l'organisation proposait ainsi un challenge pour cette nouvelle édition. Près de 160 au départ, 140 à l'arrivée, la course a été sélective également ! Et le plus fort, cette année a été Baptiste Liebaert en 3:03:43 qui devance Luc Mathys et Guillaume Glaçon (3:05:36 pour tous les deux). Côté femme, la victoire revient à Alexandra Tournoux en 3:43:17, devant Laurène Pereira en 3:52:22 et Cécile Meurillon (3:59:40).

Enfin sur le 22 km, domination sans faille de Yoann Morisse en 1:33:29 devant Eladio Telecher (1:39:01) et Emmanuel PLanchet (1:39:02) alors que chez les femmes, Elsa Sauvage s'impose largement en 2:03, devant Carole Berdin en 2:09:56 et Perinne Cocilovo en 2:11:29.

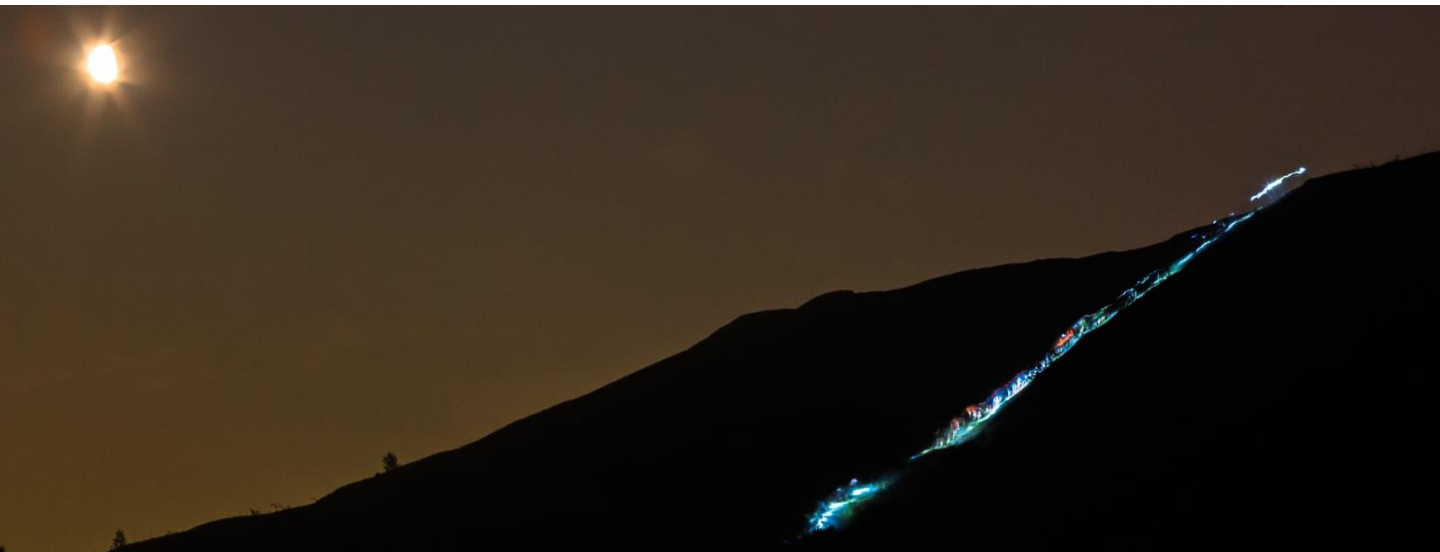



Au-delà des performances des meilleurs, le TPN c'est aussi et surtout un événement convivial qui permet à beaucoup de se dépasser, de courir pour des bonnes causes (comme Nicolas Dewulf qui a donné un rein à son frère et court désormais pour l'association "Rein n'est impossible" ou Stécy Bodart qui combat la maladie de Crohn et court sous les couleurs de l'association "Digestscience").

La recette du TPN c'est aussi le partenariat avec les collectivités territoriales et locales et des acteurs privés qui décident de nous aider à promouvoir une image positive du Bassin minier inscrit au Patrimoine mondial et qui offre un cadre de vie désormais attractif !



UN TRAVAIL COLLABORATIF

En effet, le Trail des Pyramides Noires est porté par la Mission Bassin Minier mais le soutien de partenaires est indispensable pour que l'événement soit à la hauteur d'autres grands trails nationaux.



La Mission Bassin Minier et l'équipe d'organisation tiennent à remercier ses partenaires institutionnels, financeurs de l'événement : la Région Hauts-de-France, le Conseil Départemental du Pas-de-Calais, la Communauté d'Agglomération d'Hénin-Carvin, la Communauté d'Agglomération de l'Artois et la Communauté d'Agglomération de Lens-Liévin.

Nous remercions également nos sponsors, indispensables, qui ont permis d'offrir une prestation de qualité et une convivialité largement saluée : GRDF, FILIERIS, le magasin E.LECLERC de Loison-sous-Lens, l'eau minérale Saint-Amand, les transports TADAO et les autocars Jules Benoît, DLM Location, la boutique OFF COURSE de Lille, ASICS, OVERSTIMS.

Bien évidemment, les acteurs du tourisme ainsi que de nombreux partenaires techniques nous accompagnent afin de mettre sur pied cet événement.

Enfin, le Trail des Pyramides Noires c'est aussi de l'humain, des hommes, des femmes, sportifs ou moins sportifs, bénévoles, qui ont tenu à apporter leur aide, à l'image du béguinage d'Avion qui organise et accueille un ravitaillement chaque année.

Un grand merci à tous...



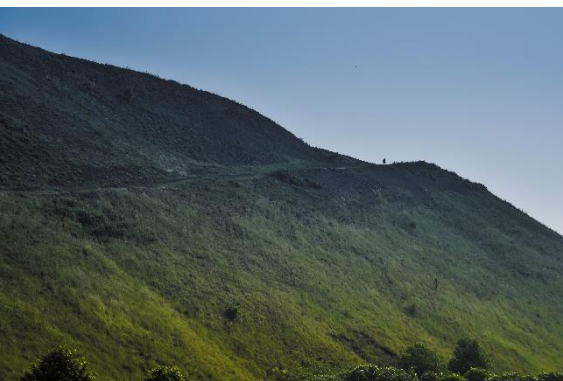
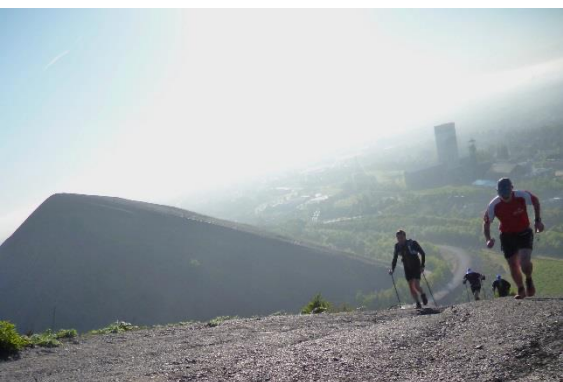

ALL

*Bassin minier
Nature et sensations*

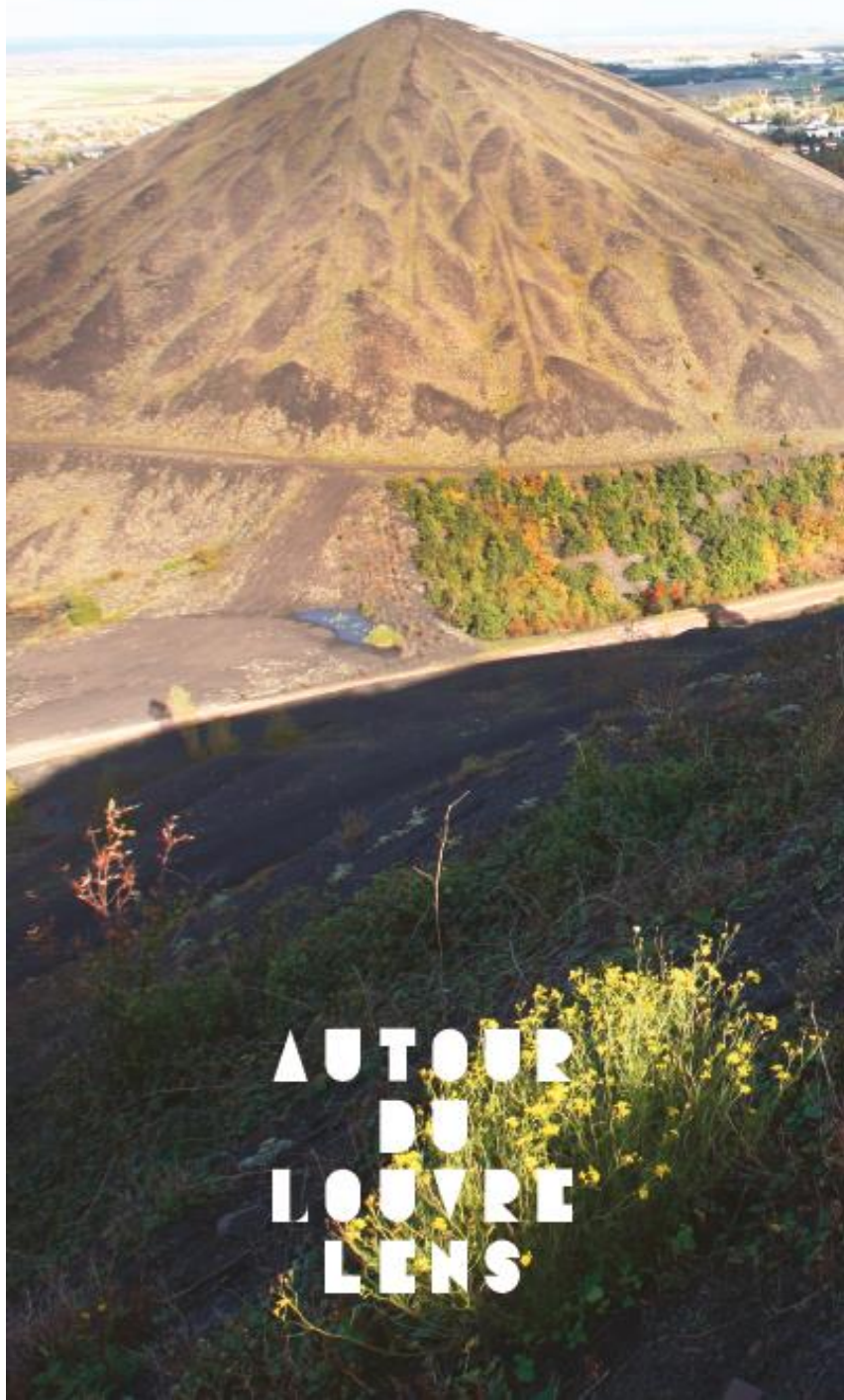

AUTOUR
DU
LOUVRE
LENS

Terre aventureuse

Pourquoi « terre aventureuse » ?

Nous n'avons pas d'océans, pas de montagnes, pas de volcan...et pourtant !

Il est aisé de vivre de sensations fortes sur le territoire. Plat pays mais avec des pyramides noires qui se dressent fièrement.

Ces pyramides noires sont aujourd'hui des terrains de jeux idéaux pour les sportifs aguerris et les amoureux des balades paisibles.

Des courses extrêmes, des équipements uniques, des nombreux parcs de loisirs pour vous accueillir et un maillage d'itinéraires de randonnées importants.

Venez partager l'expérience Bassin minier !

La destination ALL - Autour du Louvre Lens, une destination évidemment sportive.

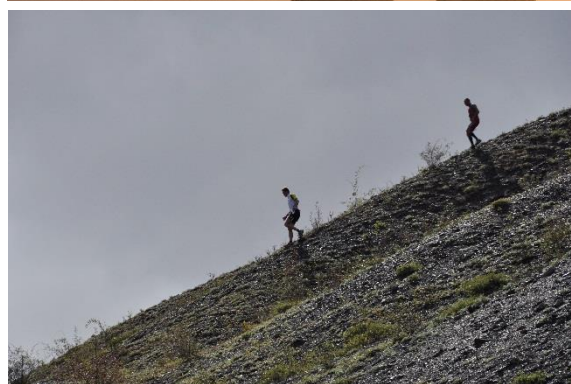

**BASSIN
MINIER**
NORD - PAS DE CALAIS
PATRIMOINE MONDIAL

TRAIL DES PYRAMIDES NOIRES BASSIN MINIER Nord-Pas de Calais



 mission
bassinminier
NORD - PAS DE CALAIS

Retrouvez toutes les photos et le clip de l'événement sur :

www.traildespyramidesnoires-bassinminier.com

 Trail des Pyramides Noires

