

D ' K A L

SITE 2 : HABITATS GROUPÉS / CENTRE FORMATION AU PASTORALISME

« Enjeu urbain : lien et ouverture avec le bois et la maison du volcan sur l'espace public »

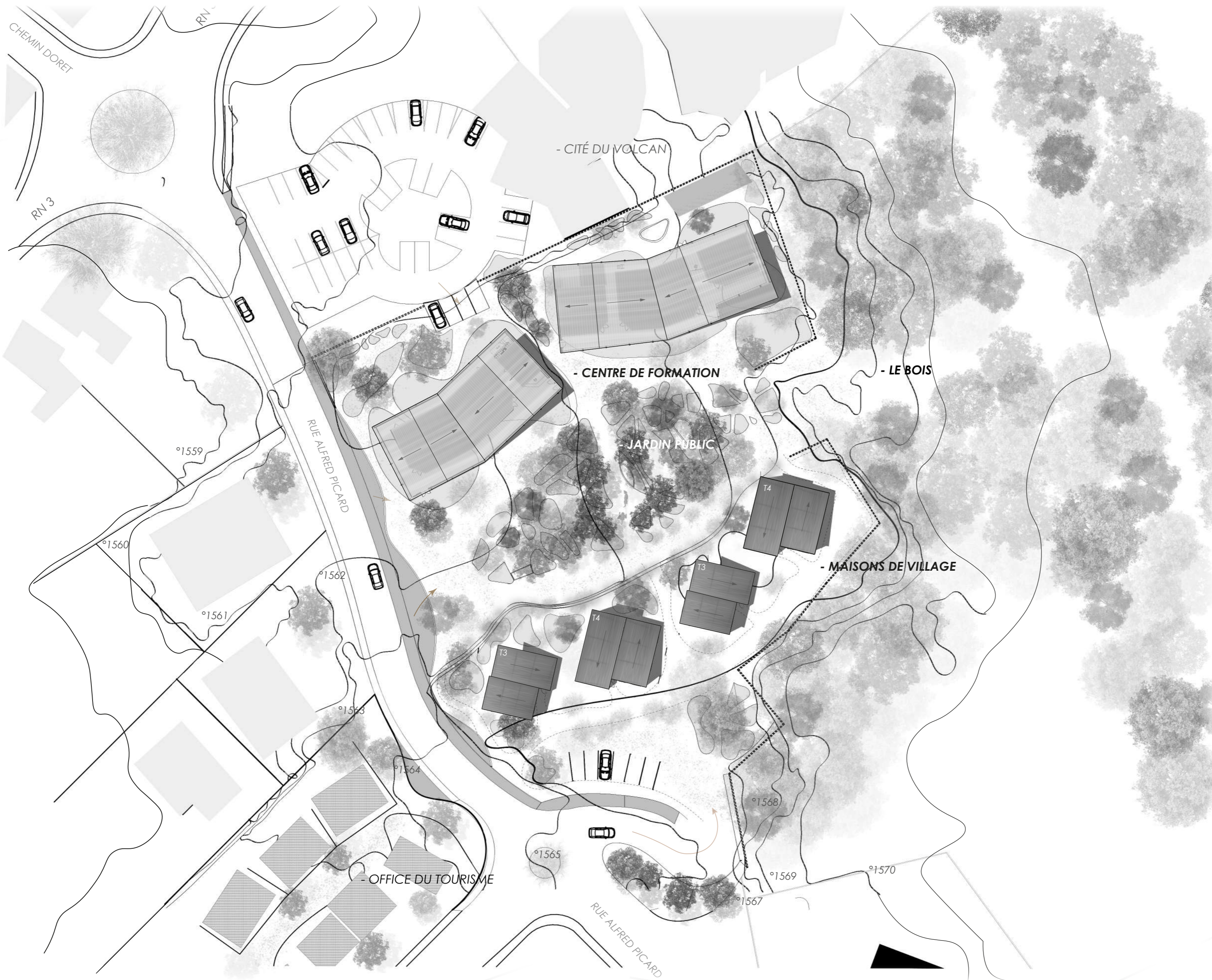

PLAN MASSE 1/500

'D'KAL' est un projet de minicampus qui cherche à respecter une **approche écologique** par l'utilisation de bois issues de **ressources locales**. (cryptoméria, benjoin, bois de bassin..) et de matériaux respectueux de l'environnement (recyclés, récupérés..)

Cette démarche environnementale dans la conception du bâtiment pourrait être exemplaire pour les futurs étudiants du centre. Afin qu'ils puissent se former dans un **lieu sain** pour un **avenir prometteur pour la nature**.

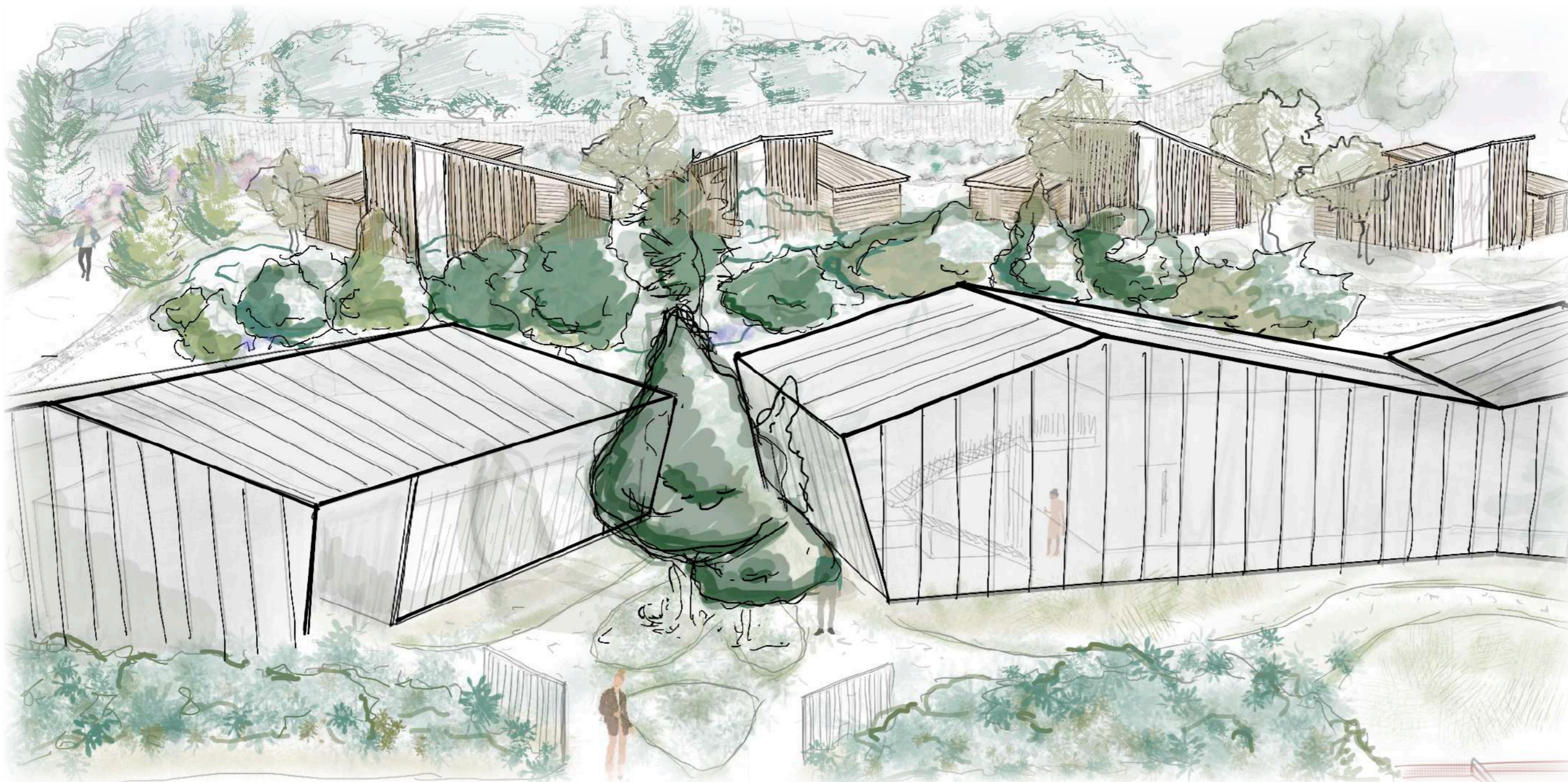

Vue d'ensemble depuis la Cité du Volcan : un centre de formation ouvert à tous

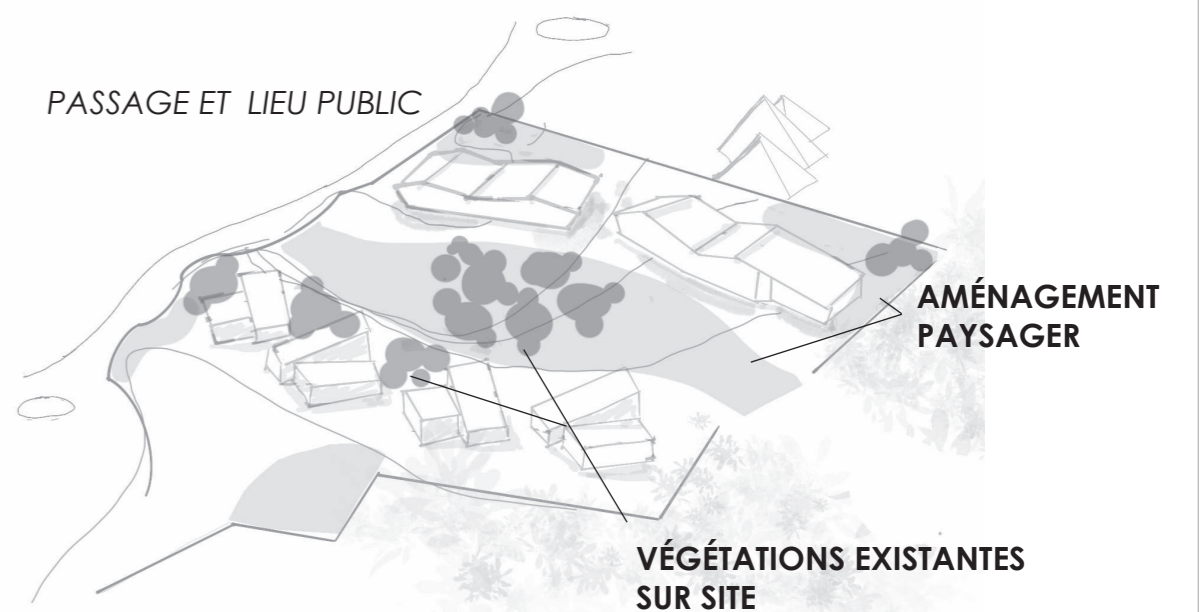
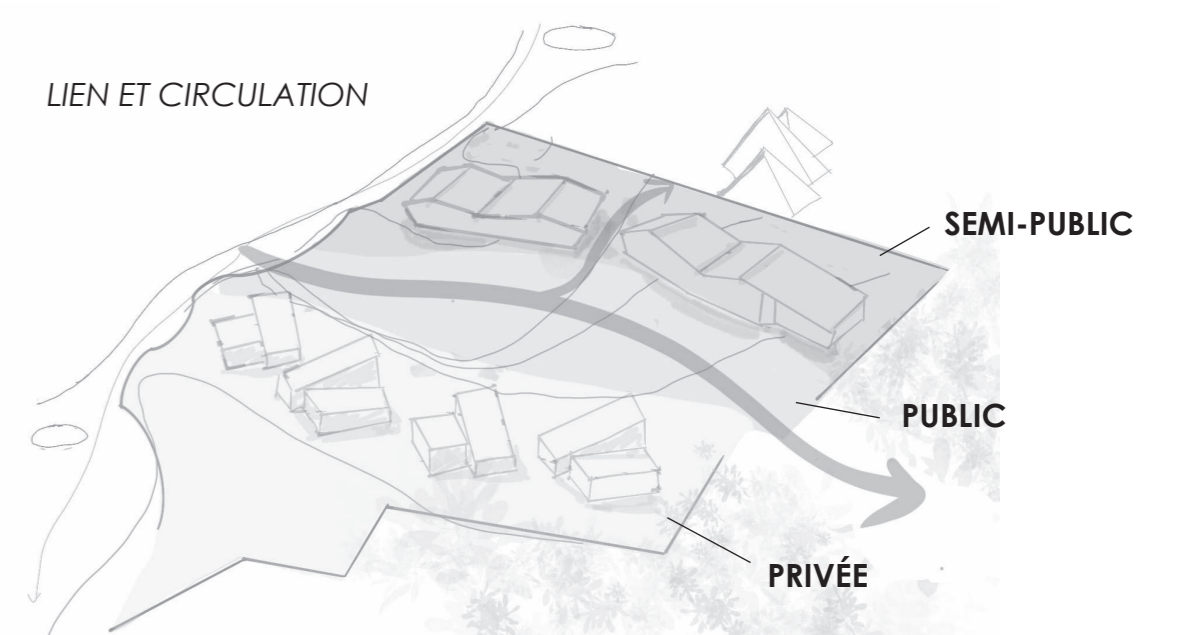

PARTI D'IMPLANTATION :

L'objectif du projet est de permettre au centre du Bourg de s'étendre au-delà de la Route nationale 3. Ainsi le projet «D'KAL» cherche à s'intégrer au tissu urbain en offrant un espace public qui constitue également un passage vers le bois dès le point centrale du village : **La Cité du Volcan**.

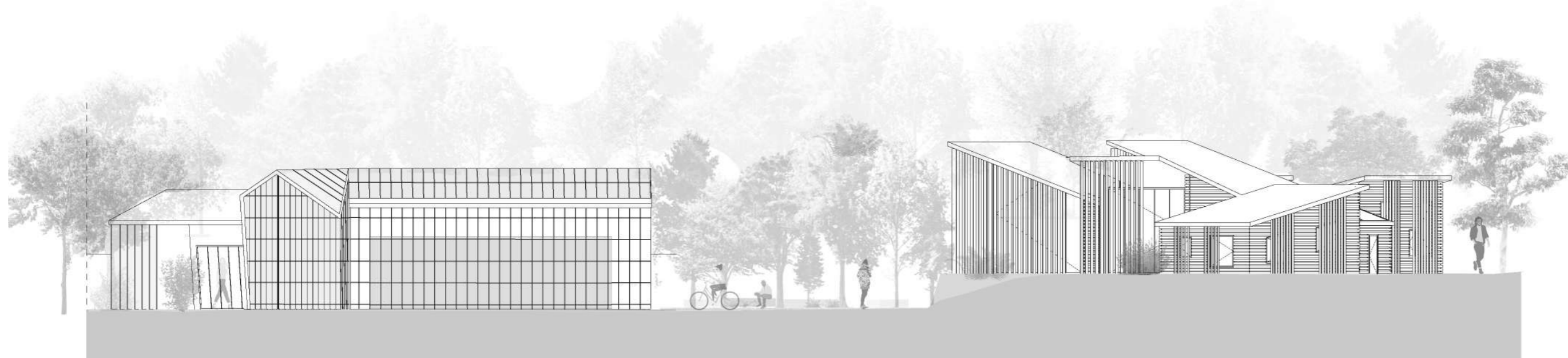

FAÇADE SUR RUE OUEST 1/200



PLAN GÉNÉRAL DES REZ-DE-CHAUSSÉE 1/200

°polycarbonate recyclé

°CLT bois

FAÇADE SUD DU CENTRE 1/100

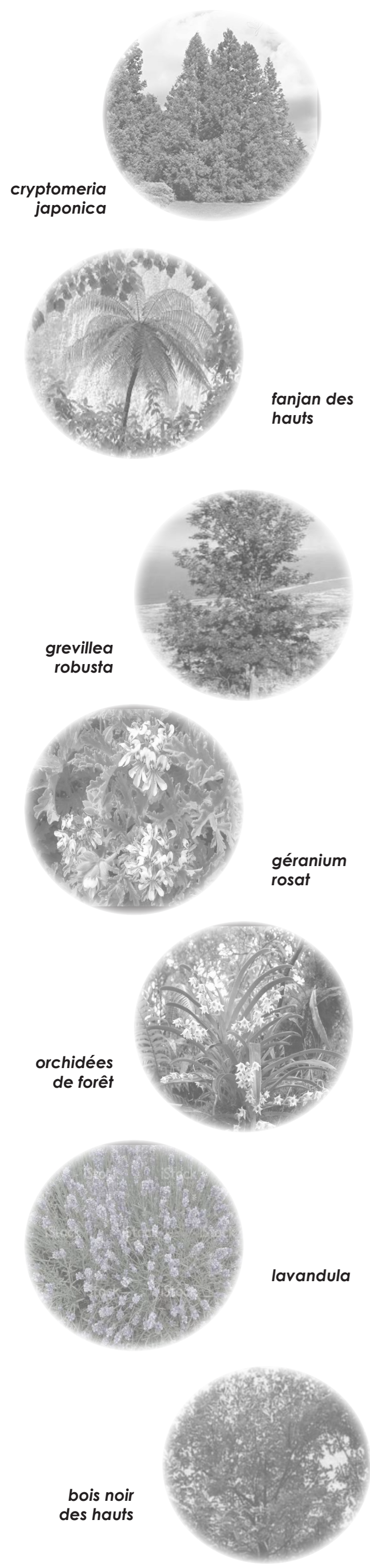

Les strates végétales du **jardin du bourg** seront composées de divers espèces endémiques des Hauts de la Réunion.

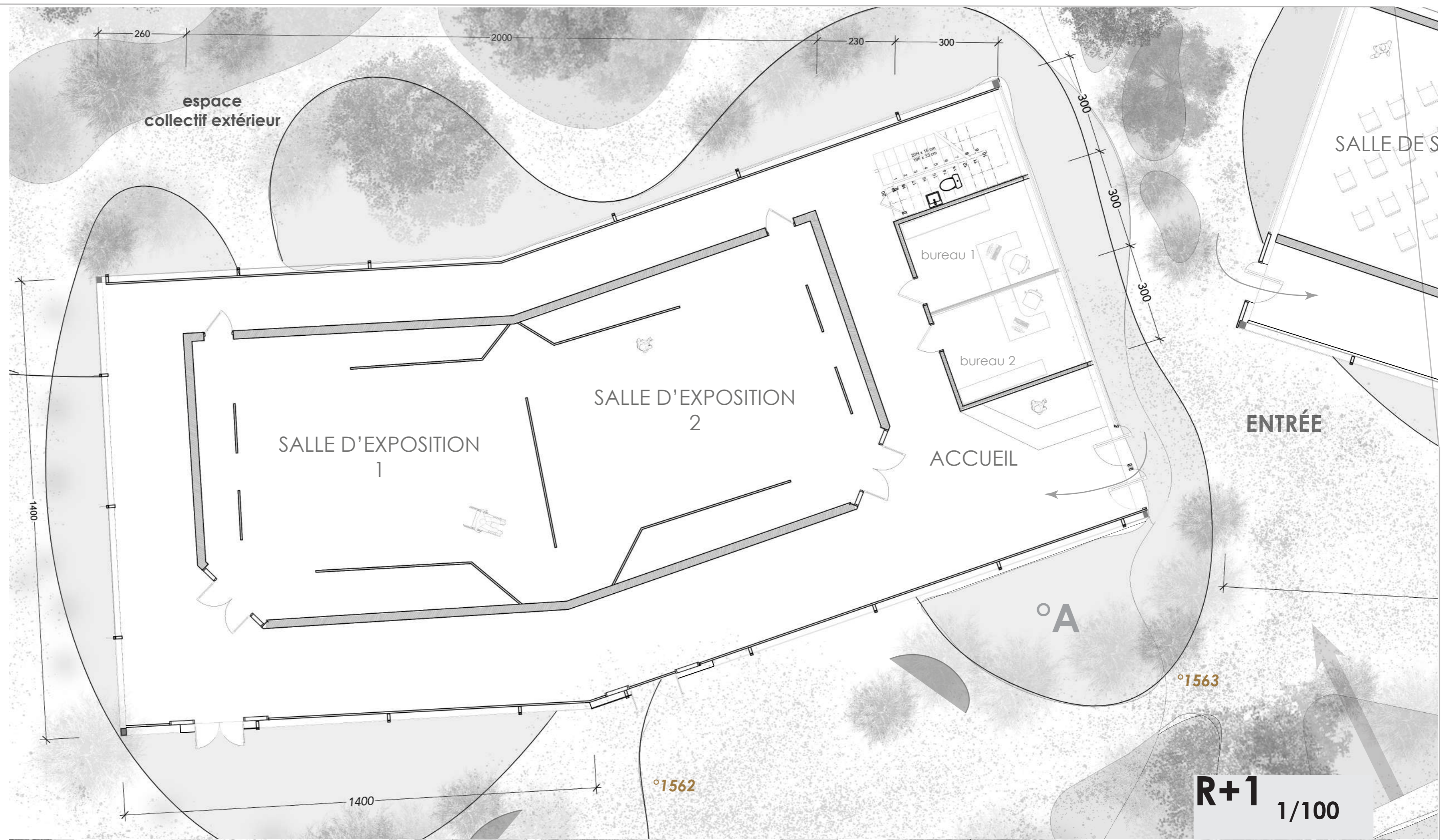

R+1 1/100

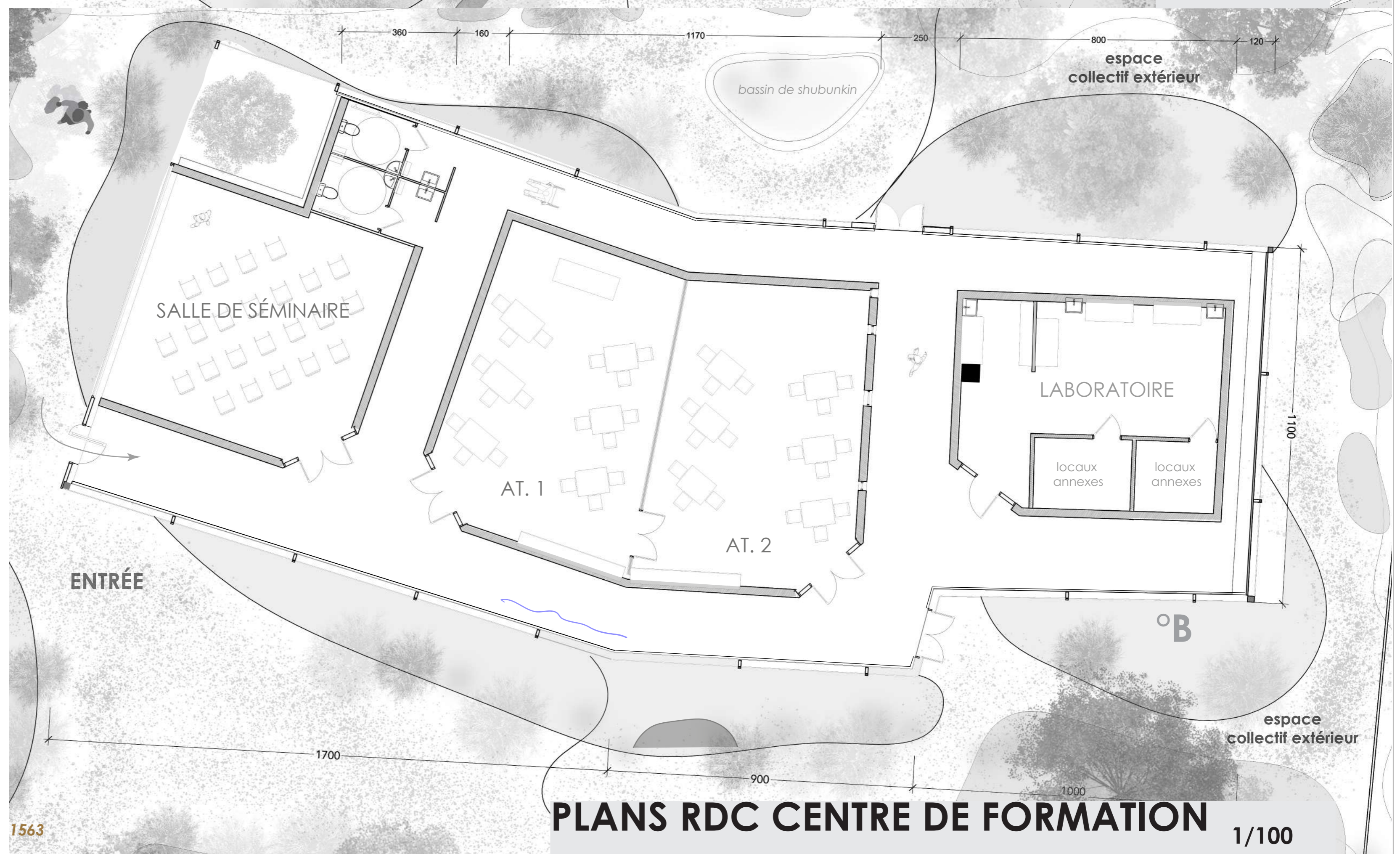

PLANS RDC CENTRE DE FORMATION 1/100

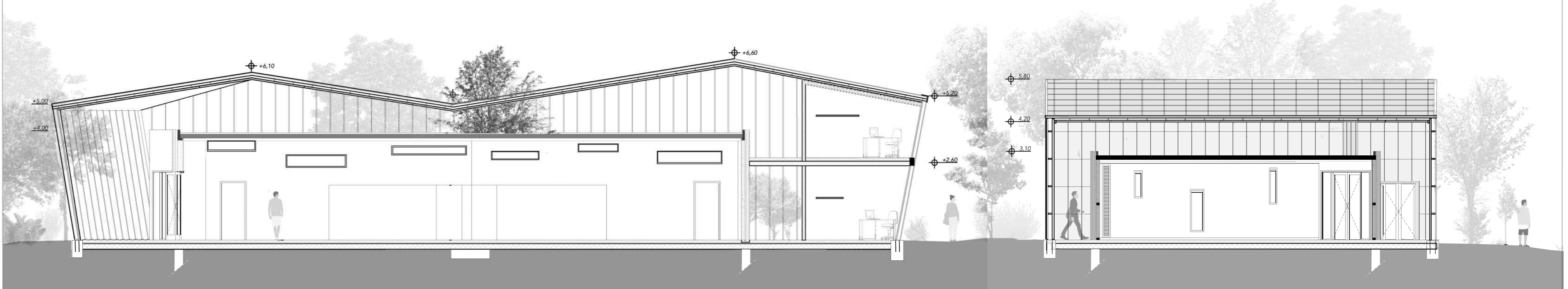

COUPE AA' 1/100

COUPE BB' 1/100

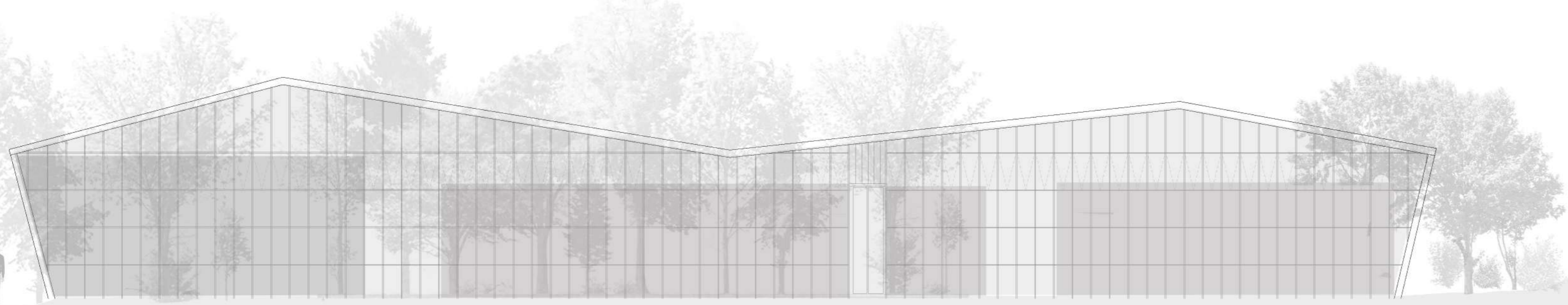

Le centre de formation 'D'KAL' s'intègre dans le paysage de Bourg-Murat par sa transparence laissant deviner le Piton DesForges et les alentours montagneux du village.

° façade en polycarbonate alvéolaire

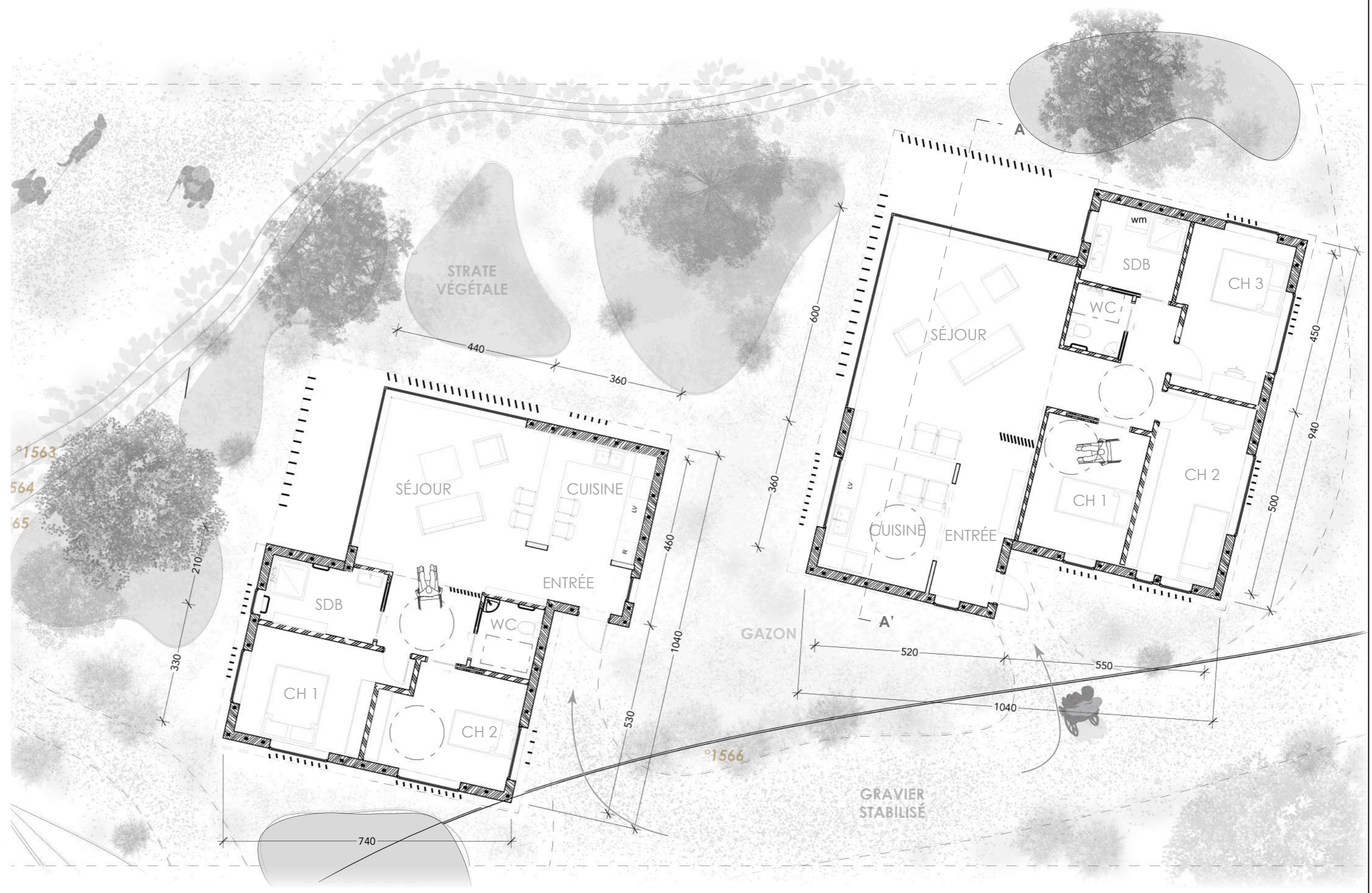
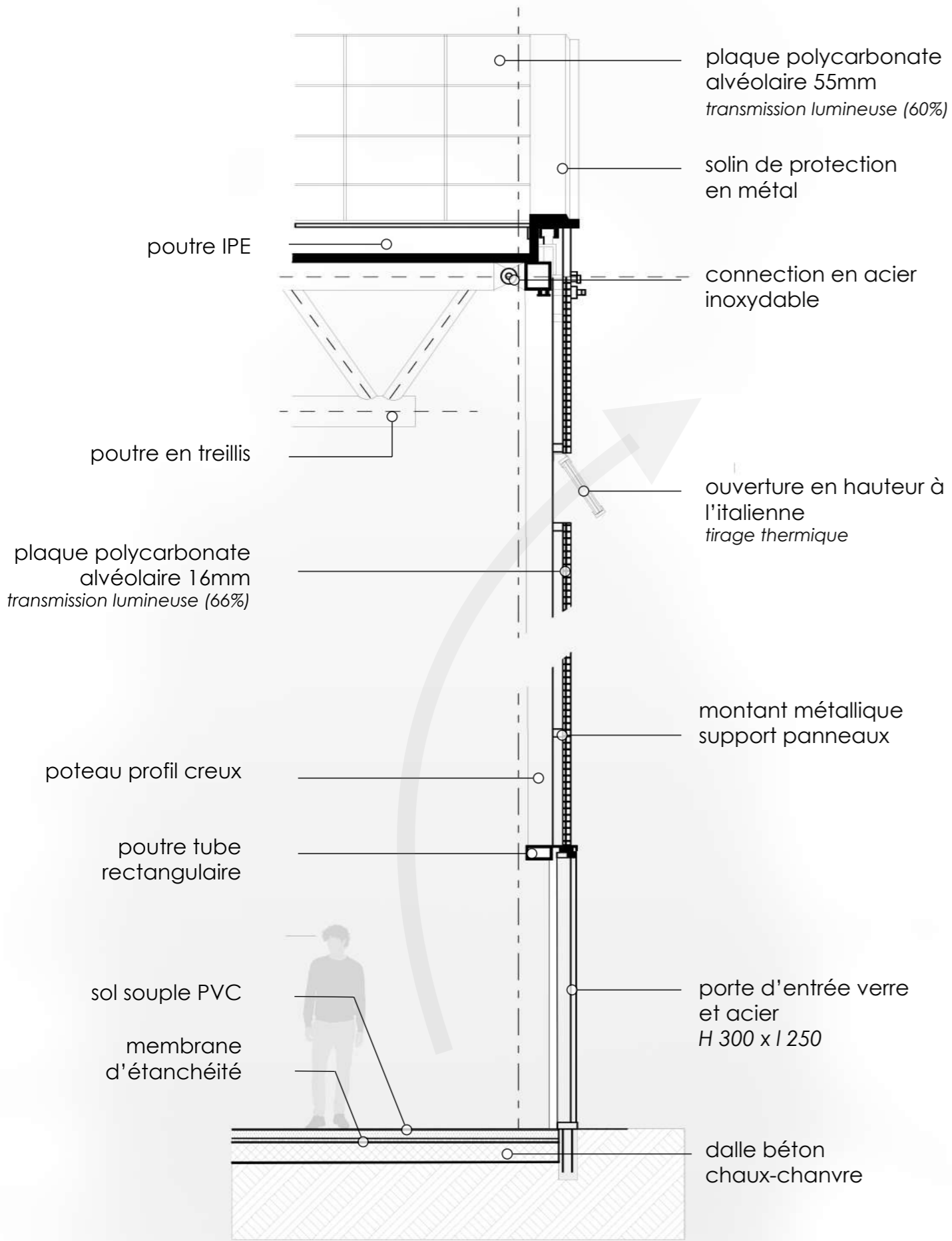

° mur en ossature bois

PLANS MAISONS DE VILLAGE 1/100

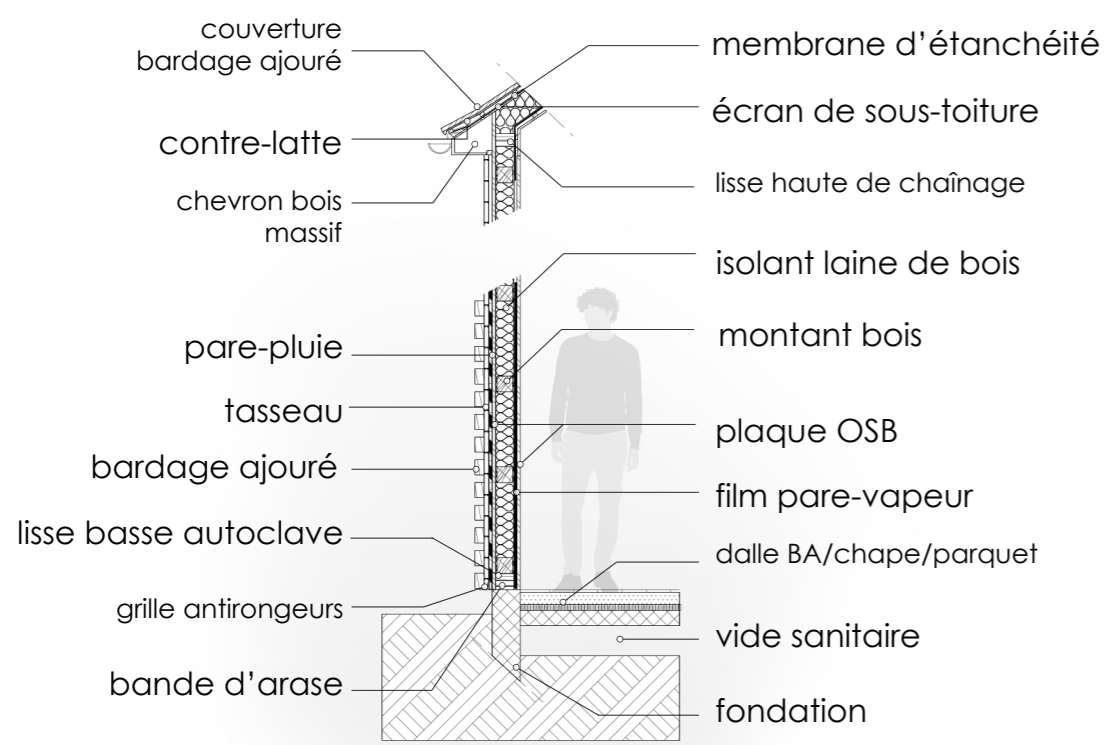

DÉTAILS SIGNIFICATIFS 1/50

FAÇADE SUD-OUEST 1/100

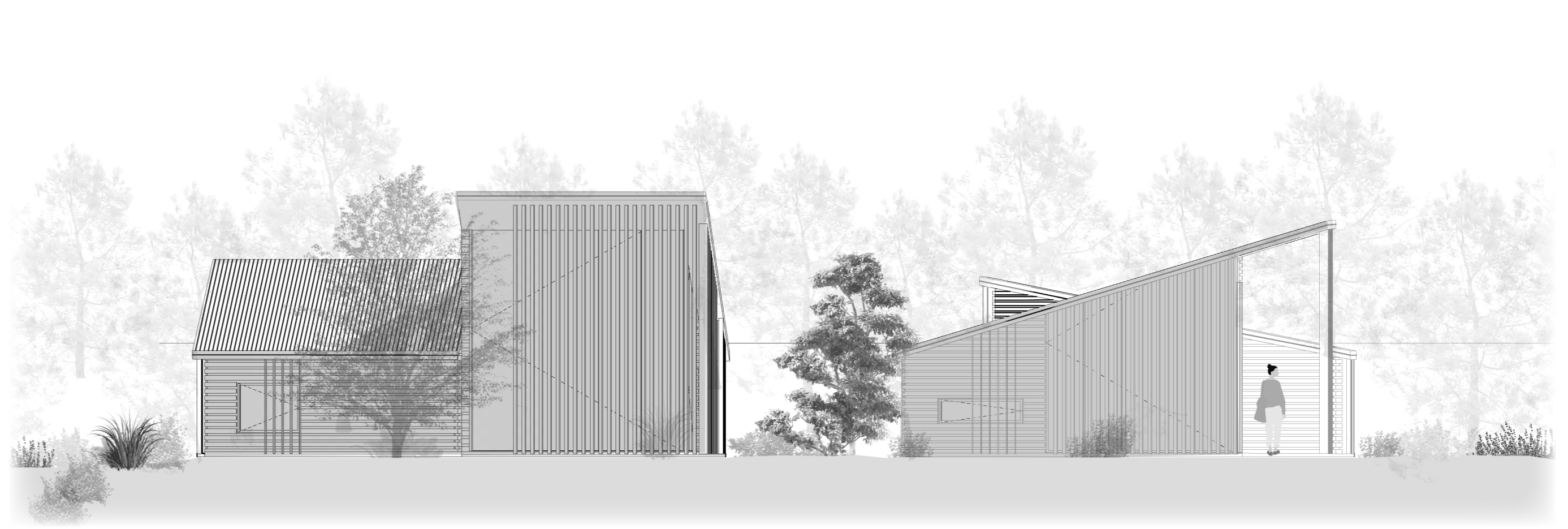
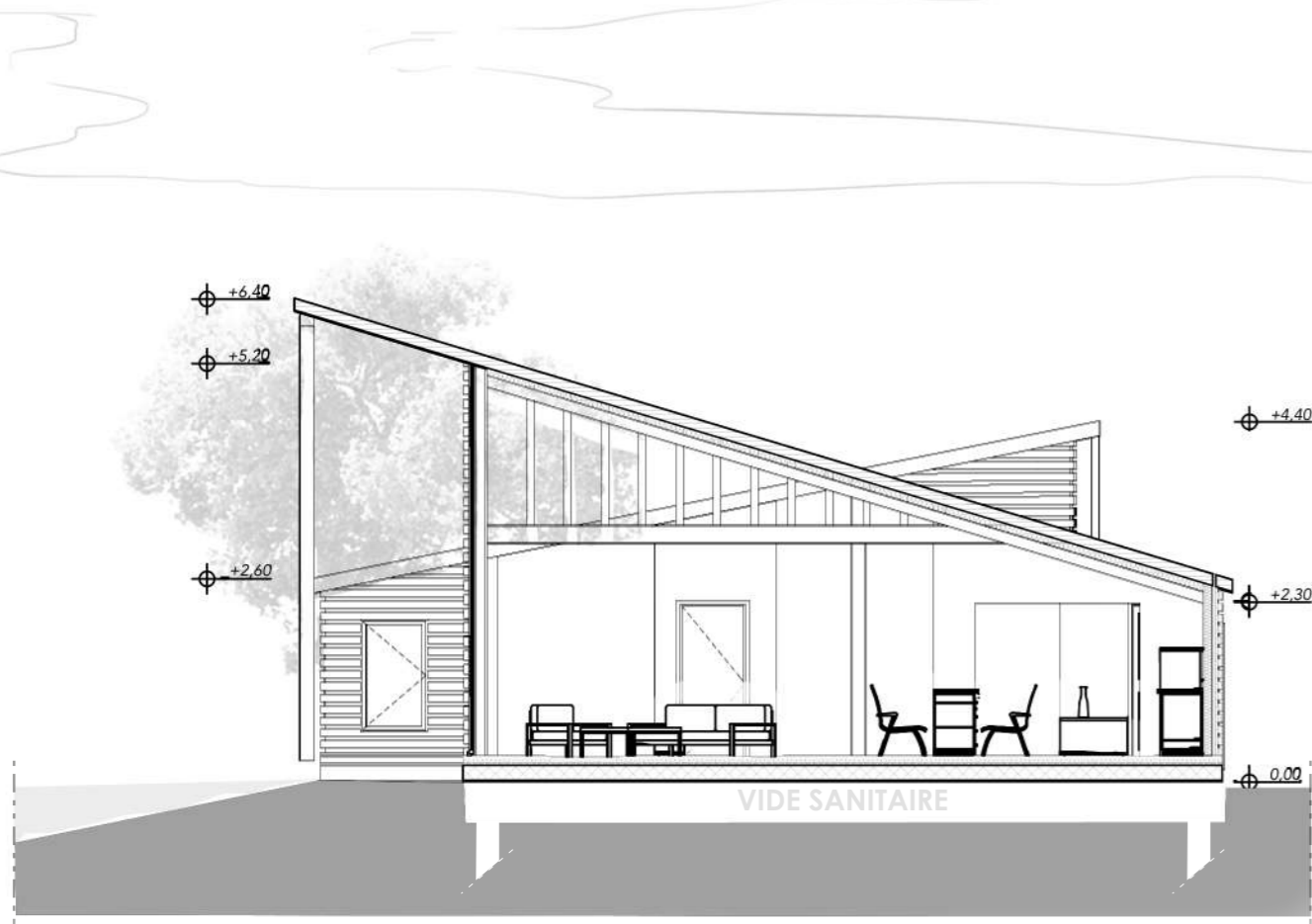

COUPE AA' 1/100

FAÇADE NORD-OUEST 1/100



Ambiance du centre 'D'KAL' depuis le Jardin du Bourg



Vue des maisons de villages : convivialité et confort