

06

OCCUPATION CRÉATIVE

Réinvestir les délaissés par le travail

Projet mené par Audrey Aubin, Albane Deneuche, Emma Galea et Jawad Zine

Le projet "L'Occupation Créative" a pour objectif de redynamiser le centre-bourg de Sars-Poteries. Le centre de ce village subit un phénomène de dévitalisation. Cela est en partie la conséquence d'une crise industrielle ayant induit la migration des pôles d'activité vers la périphérie du village. La cessation des activités industriello-artisanales qui faisaient la vie du bourg de Sars-Poteries, a eu des conséquences à la fois sociales et spatiales. Dépourvus d'emploi, une partie des Sarséens ont été contraints de quitter la commune.

" L'Occupation Créative " aspire à transformer le centre-bourg en un lieu dynamique et attractif, réconciliant passé et présent tout en répondant aux besoins évolutifs de la population.

Un mode opératoire progressif :

1/ Phase d'impulsion :

Durant cette étape, l'accent est mis sur la mobilisation de la communauté, accordant une importance particulière à la communalité pour la gestion, l'animation, la mise à disposition des locaux, le soutien, etc. Des formats de tests d'urbanisme tactique seront mis en place, avec une vision collective du rapport au lieu. Il est proposé d'explorer la notion de pluriactivité, en cherchant à établir un équilibre entre les aspects professionnels et sociaux.

2 / Phase de diffusion :

Création de l'association «Sars Activ'» regroupant les acteurs du village. Animation du territoire par des actions d'aménagements urbains participatifs. Un focus sur le foncier avec la création de l'organisme de foncier solidaire pour gérer les terrains et développer d'autres locaux pour les travailleurs.

3/ Phase de consolidation :

Pérennisation des lieux, évolution des activités, consolidation de l'impact territorial et stabilité de la gouvernance. Développement de structures plus ambitieuses. Cette approche en phase permet une évolution progressive du projet, gagnant en stabilité et en pérennité au fil du temps, tant au niveau des activités que de l'intégration des habitants et du modèle juridique et économique.



UN CHOIX D'IMPLANTATION RÉPONDANT À UNE STRATÉGIE DE REDYNAMISATION DU CENTRE BOURG

- Première sélection : batiments vacants et batiment à potentiels sous-exploités
- Première sélection : batiments répondant à une stratégie de redynamisation du centre bourg

Ancien bâtiment d'artisanat :
 2. Ancien atelier du verre, appartenant à la mairie, l'utilisant en stockage
 5. Ancienne poterie, propriétaire non renseigné
 11. Garage M. Mercier

Ancienne grange :
 4. Grange, M. Colinet
 13. Ancienne grange, appartenant à la mairie, l'utilisant en stockage
 14. Ancienne grange, appartenant à la centenaire

Ancien commerce :
 3. Ancienne boucherie Martin, vacante, à vendre, propriétaire non renseigné
 7. Ancien café vacant, M. Mercier
 9. Ancienne boucherie, M. Desenne, utilisée en stockage pour l'association Sars en Fête

Ancienne ferme :
 10. Ancien corps de ferme, vacant, propriétaire non renseigné

Habitat :
 1. Habitat vacant, propriétaire non renseigné
 6. Habitat vacant, propriétaire non renseigné
 8. Habitat vacant, à vendre, propriétaire non renseigné
 12. Habitat vacant, à vendre, propriétaire non renseigné
 15. Habitat vacant, bientôt en vente, propriétaire non renseigné
 16. Habitat vacant, à vendre, propriétaire non renseigné
 17. Habitat vacant, à vendre, propriétaire non renseigné
 18. Habitat vacant, à vendre, propriétaire non renseigné
 19. Habitat vacant, à vendre, propriétaire non renseigné

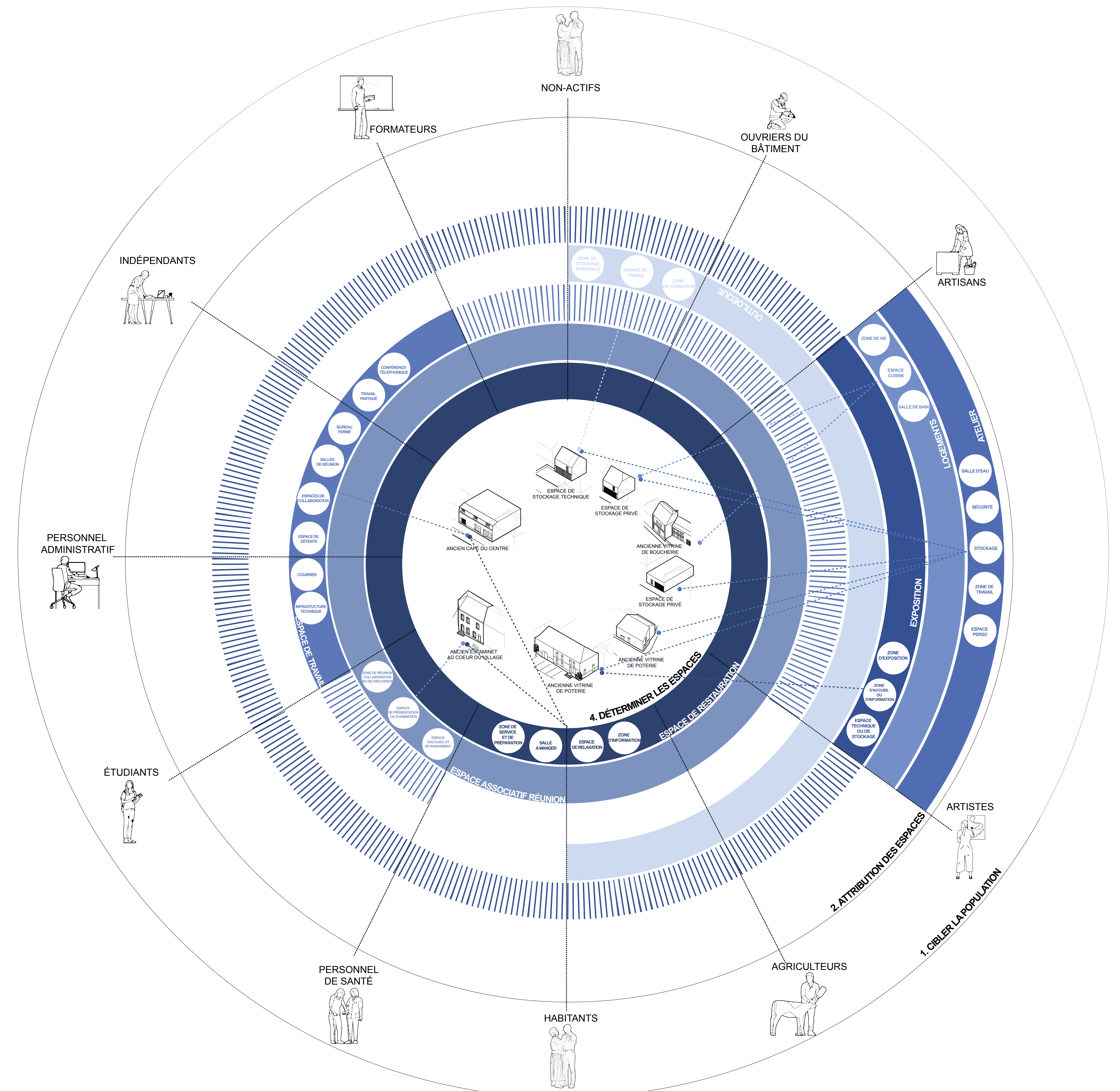

PROGRAMME

- Espace attribué
- Espace accessible
- Détail programmatique

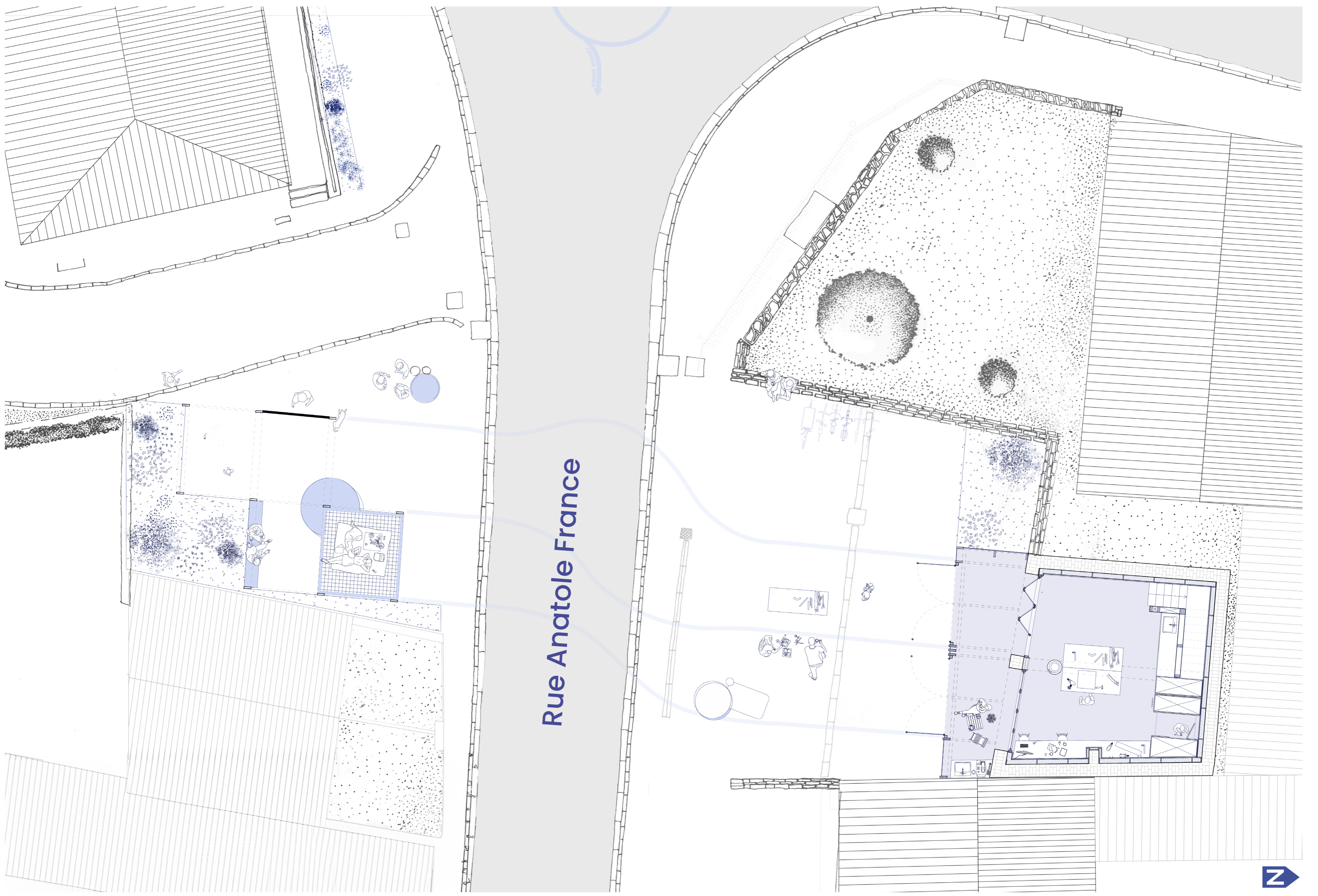

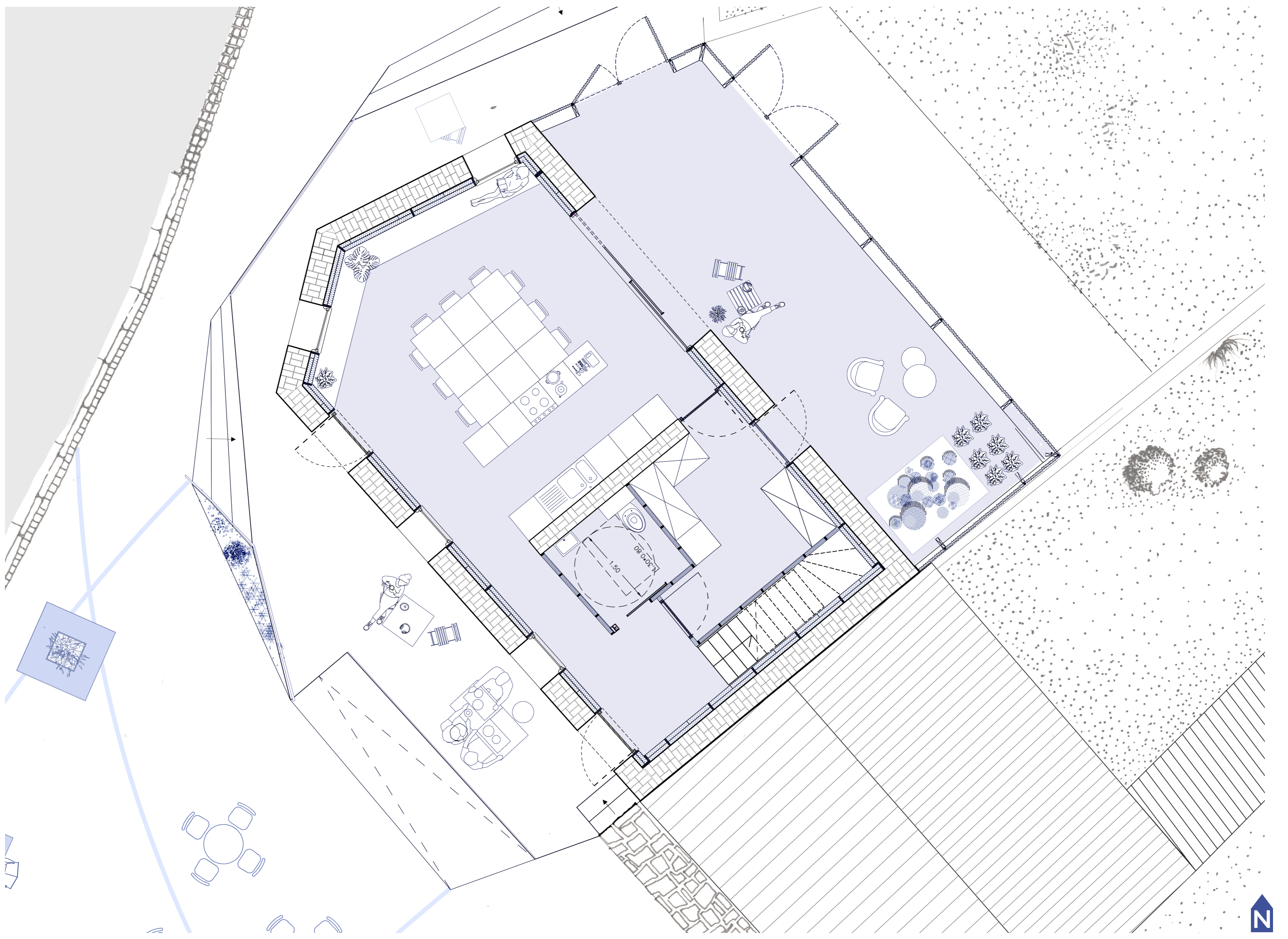

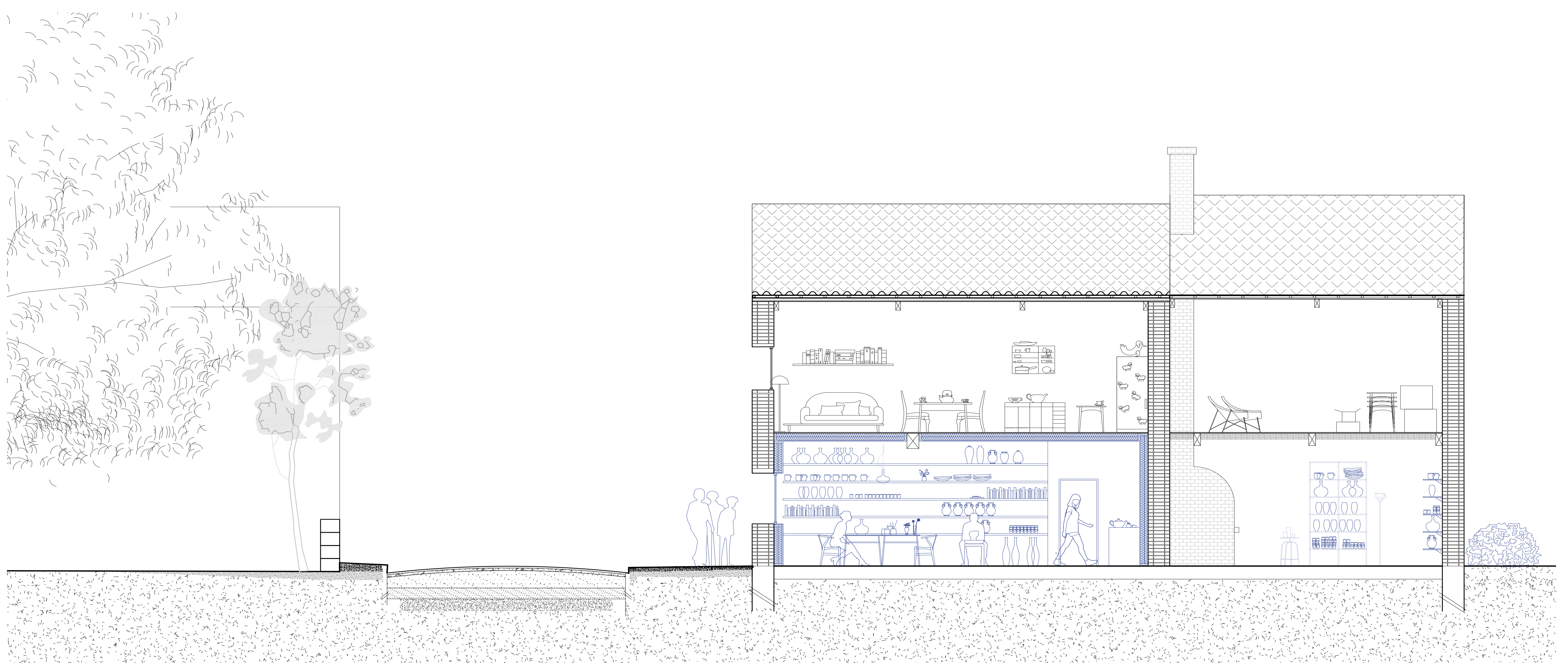
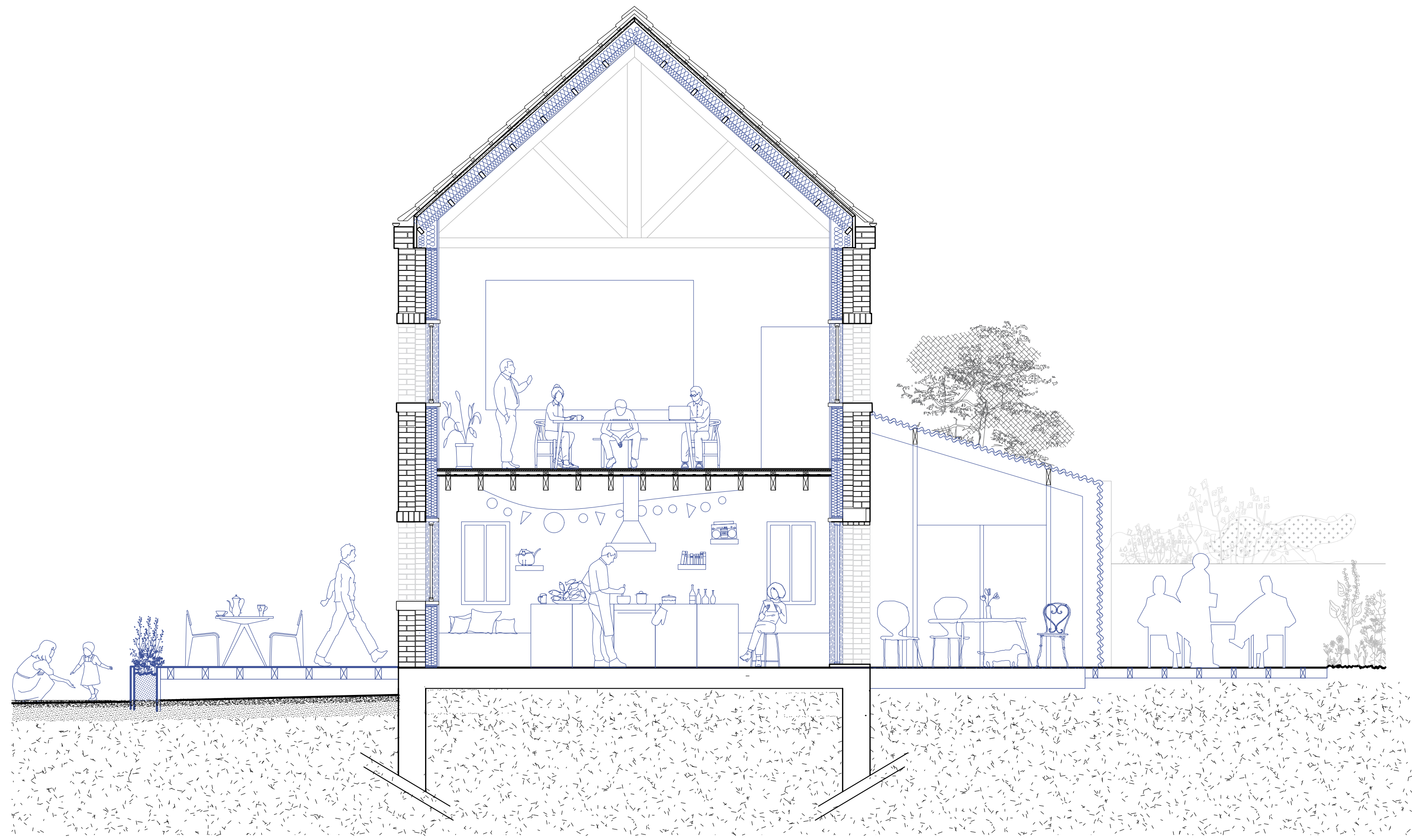
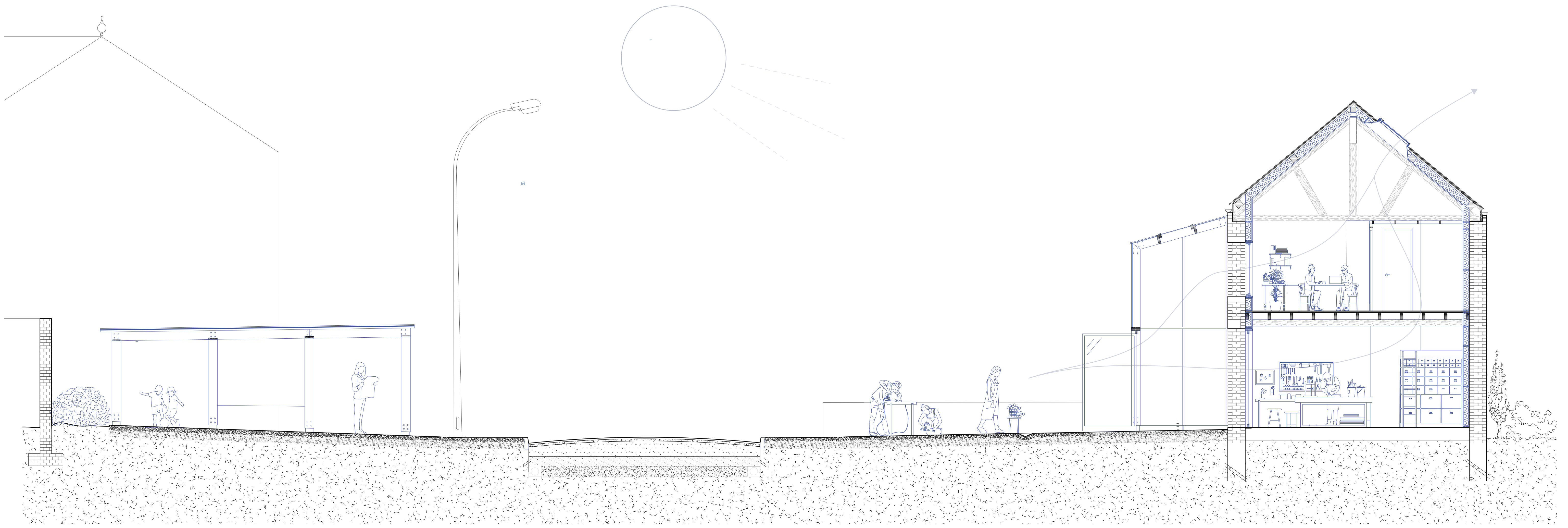



AU CROISEMENT, UNE VITRINE



MAISON DE L'ASSOCIATION

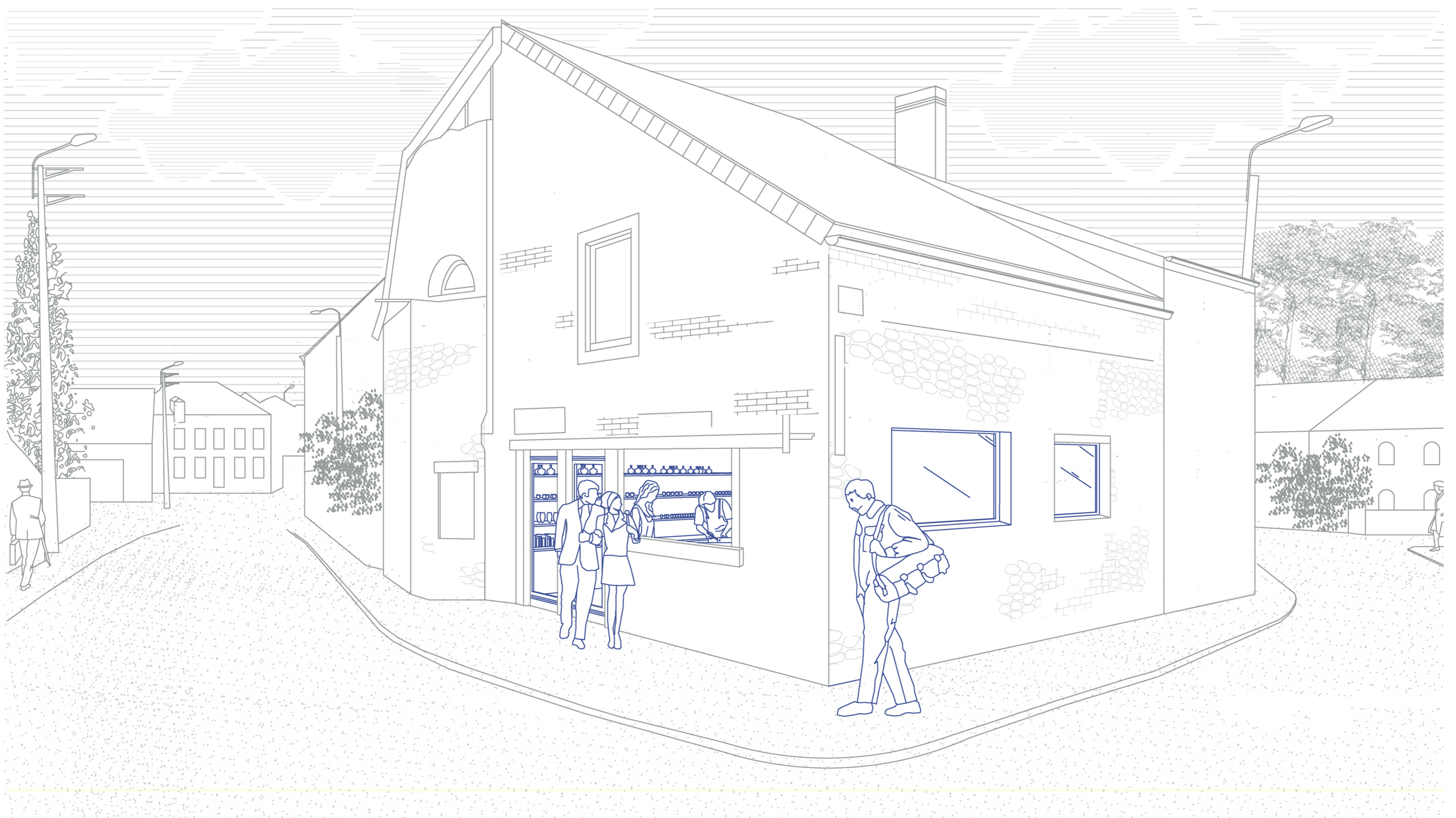

RESTRUCTURATION D'UN CARREFOUR DÉLAISSÉ

MENUISERIE
DOUBLE
EN MÉLÈZE

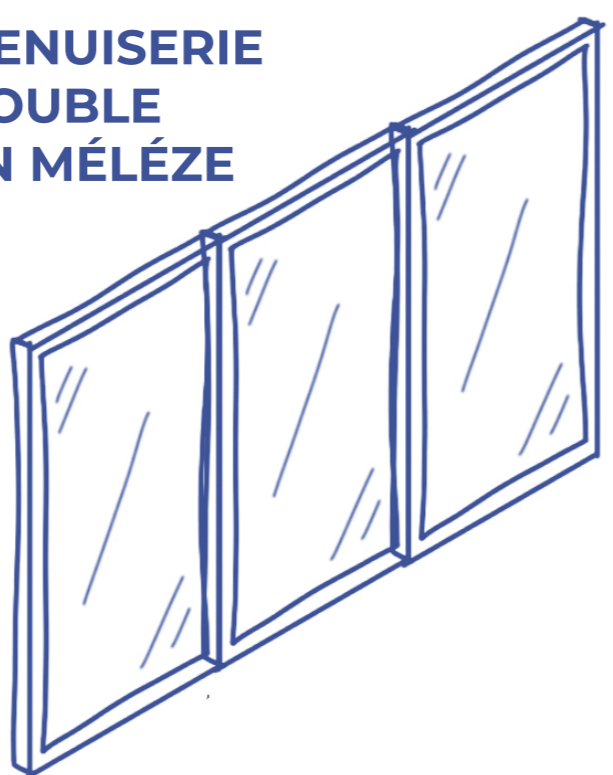

FENÊTRE DE TOIT
OUVRANTE

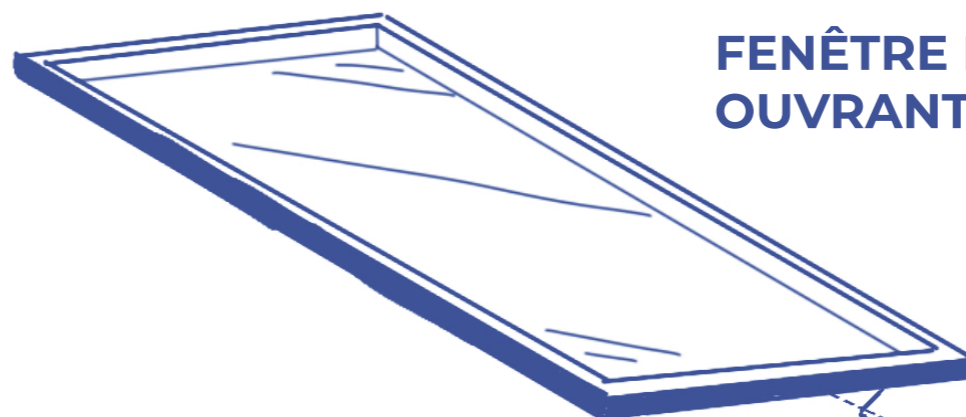

MEUBLE MOBILE
EN PEUPLIER

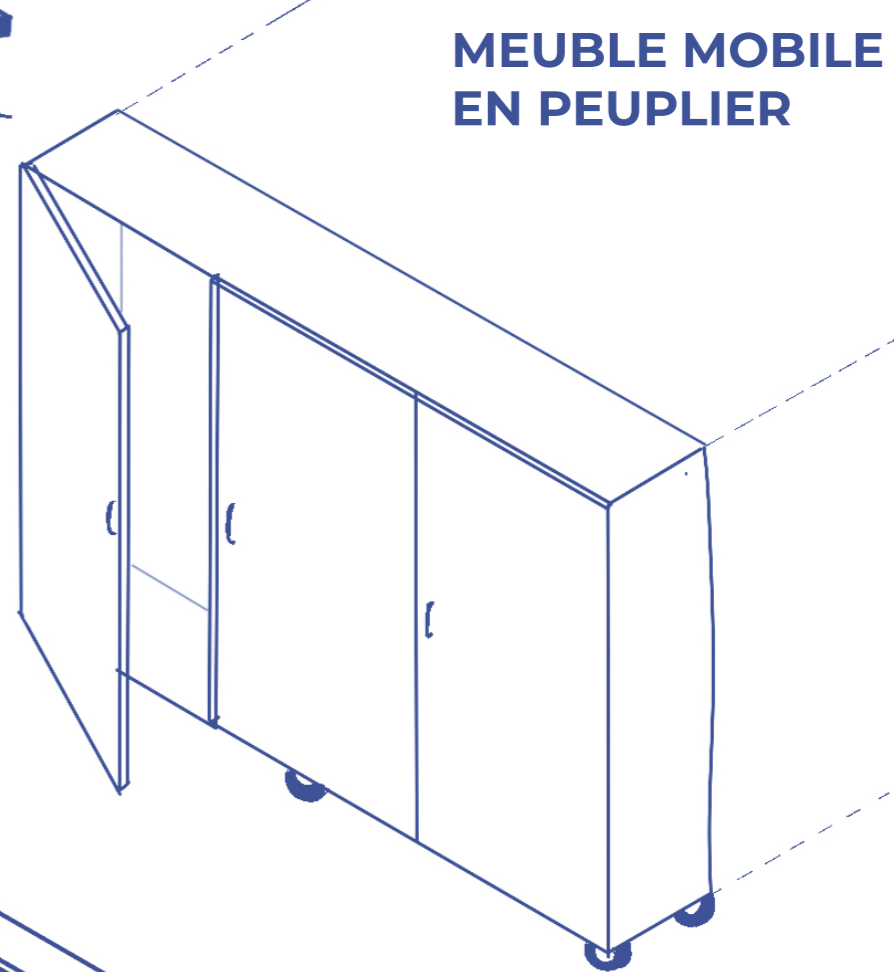

PORTE SIMPLE VITRAGE
EN MÉLÈZE

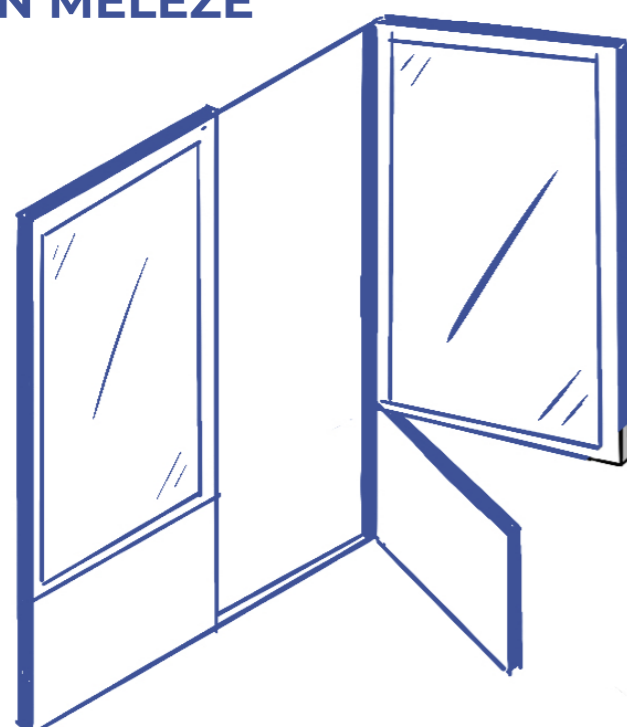

PANNEAU
DE PAREMENT
EN PEUPLIER

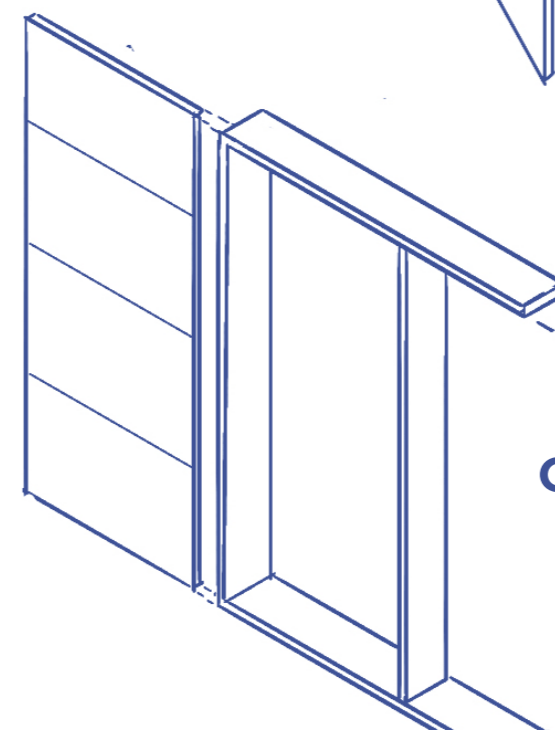

OSSATURE BOIS
EN MÉLÈZE

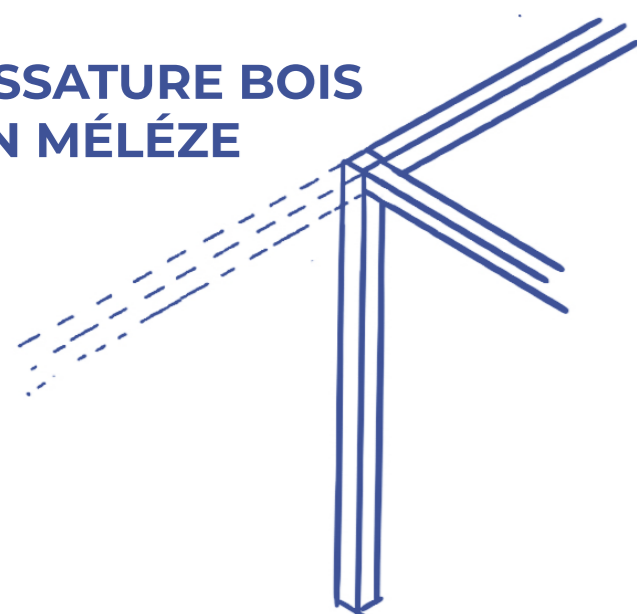

OSSATURE BOIS EN PEUPLIER

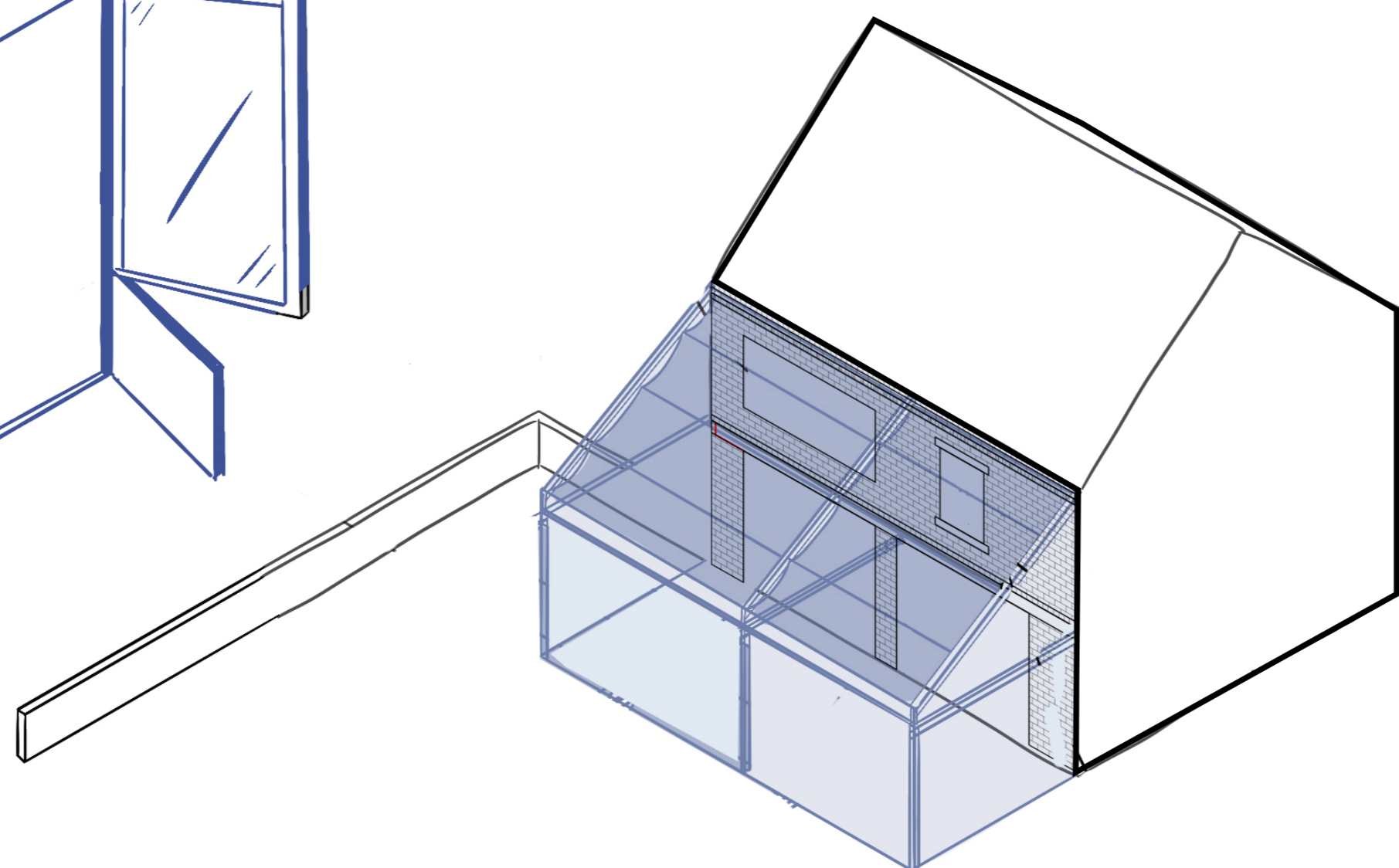

ISOLANT EN LAINE DE BOIS
COUCHÉE CROISSÉE

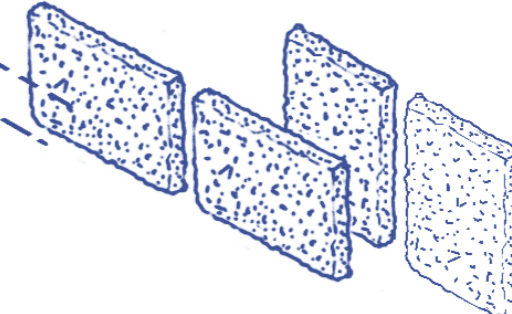

LAMES DE PARQUET (PEUPLIER)
CROISSÉES

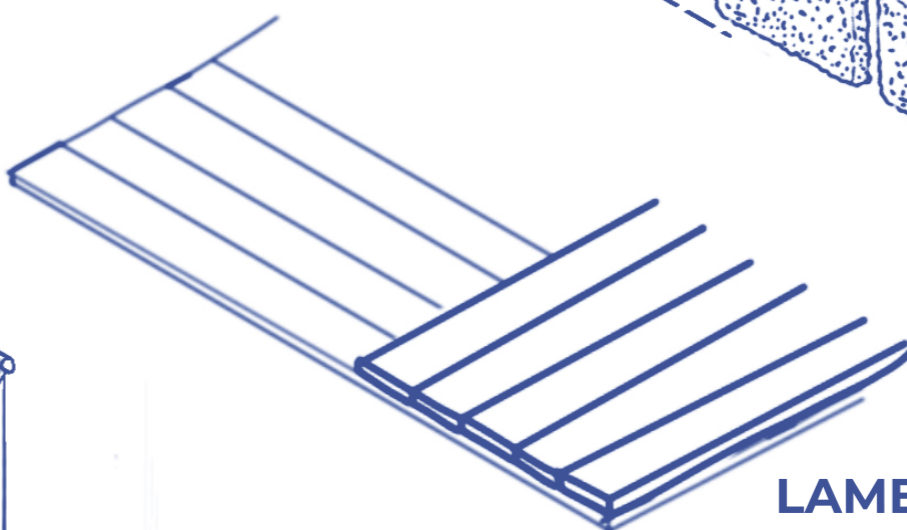

STRORE EXTÉRIEUR EN TOILE

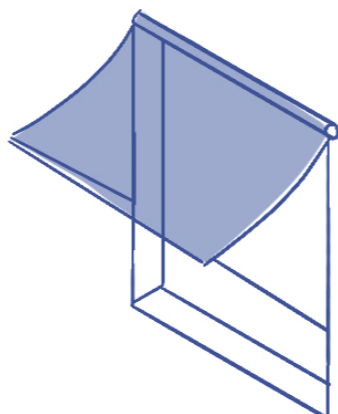

PLAQUE DE POLYCARBONATE
ONDULÉ
MONTANTS EN MÉLÈZE

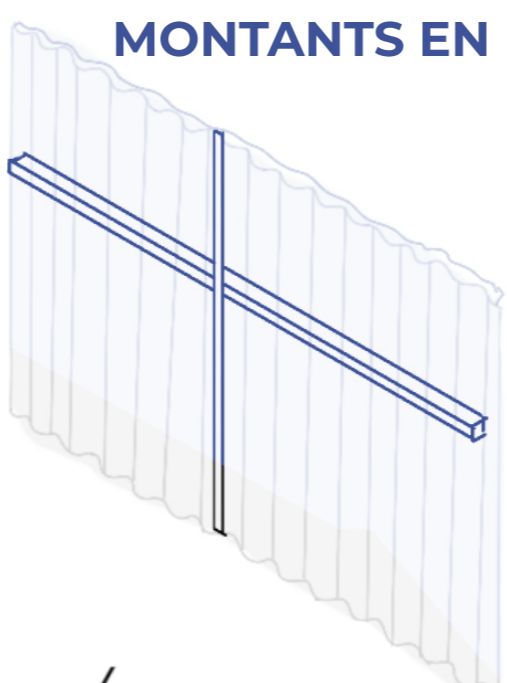

FENÊTRE AJOUTÉE

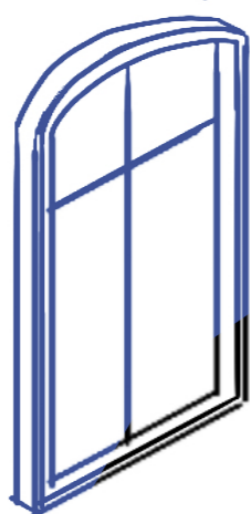

PORTE COULISSANTE
EN BOIS

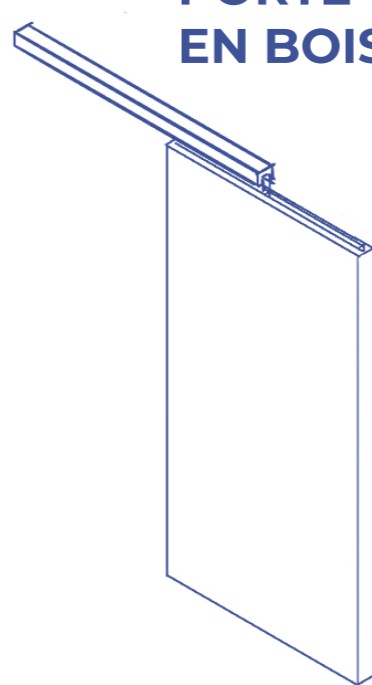

MODULES TABLES
70X70
EN PEUPLIER

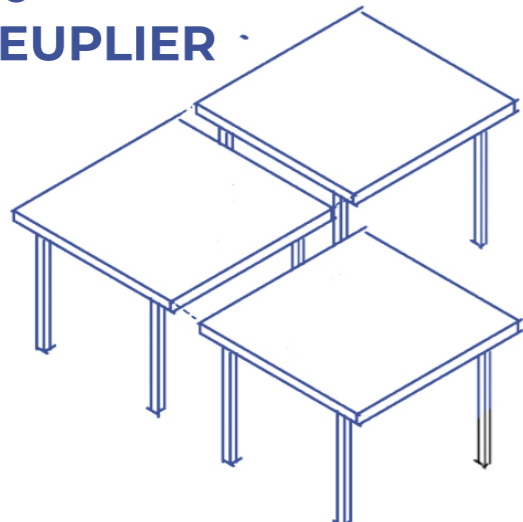

PANNEAU DE PAREMENT
EN PEUPLIER

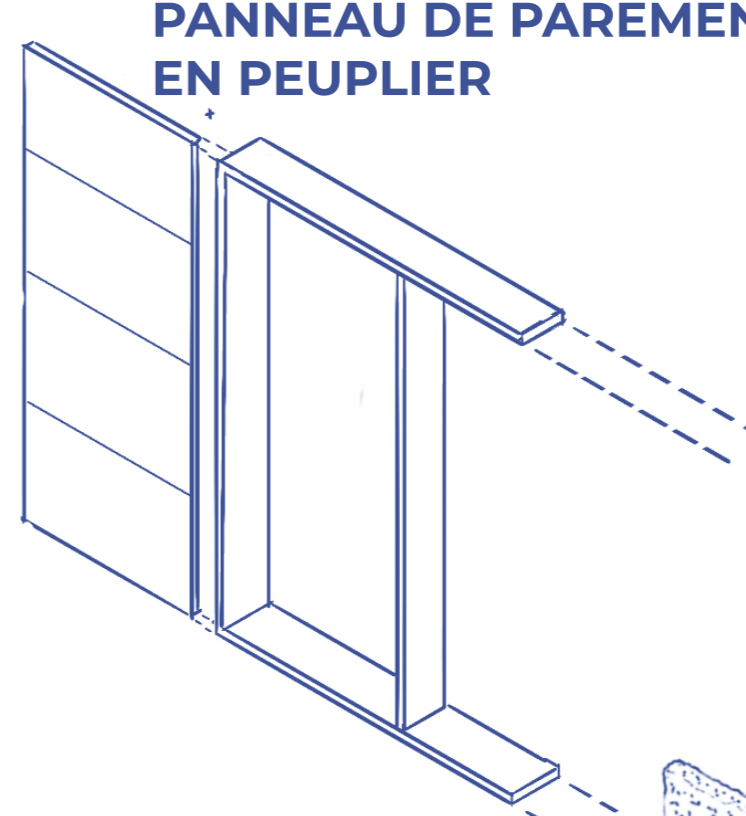

BAIE VITRÉE
COULISSANTE
MENUISERIE BOIS
EN MÉLÈZE

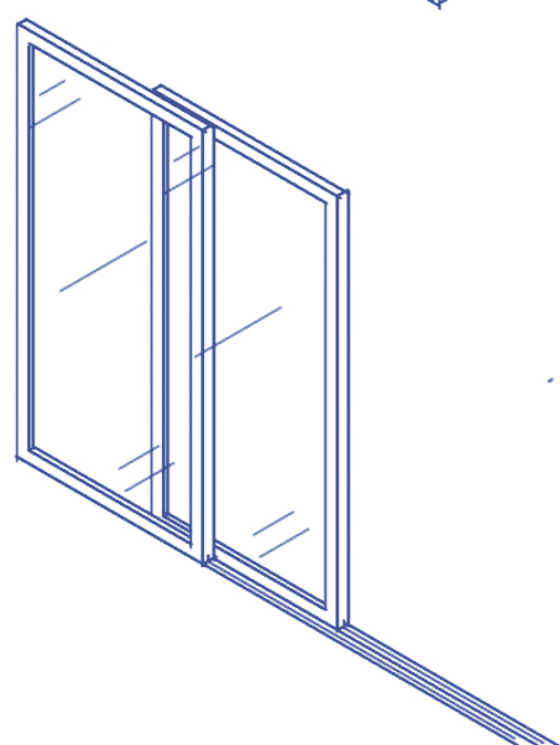

ISOLANT EN LAINE DE
BOIS
COUCHÉE CROISSÉE

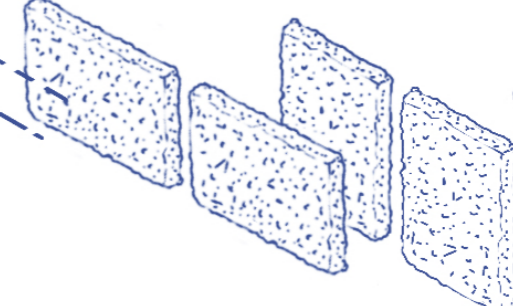

LAMES DE PARQUET (PEUPLIER)
CROISSÉES

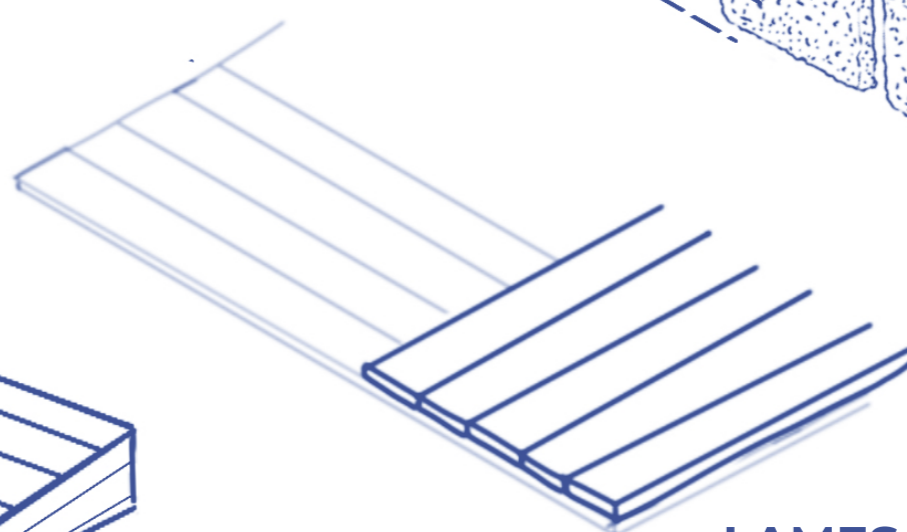

TERRASSE EN
FRÊNE THERMO CHAUFFÉ

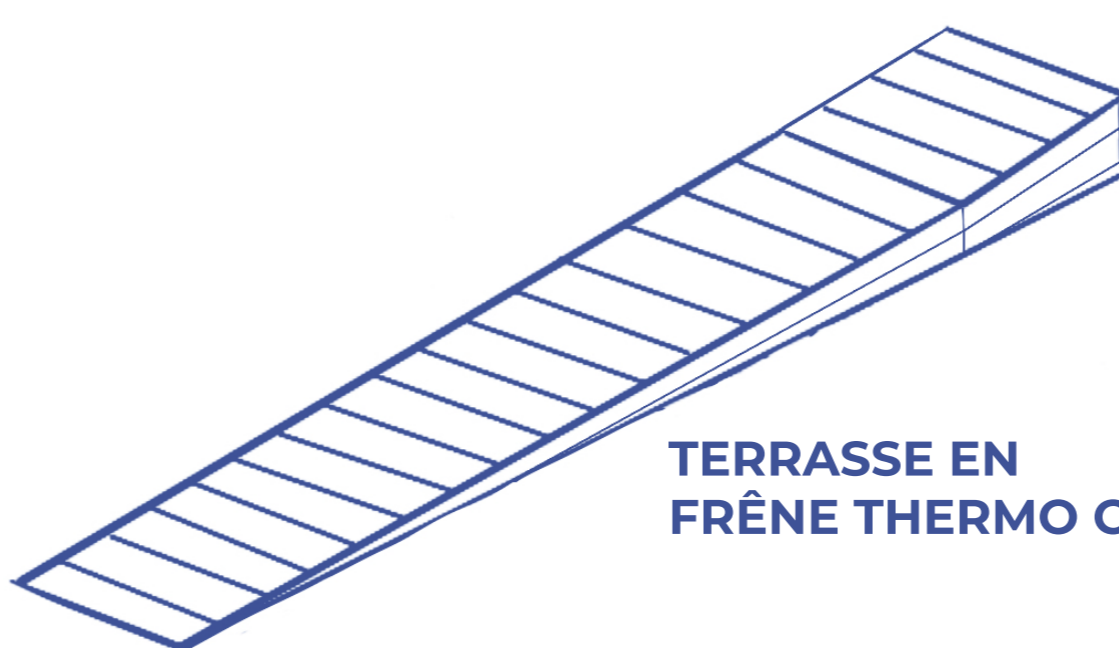

BAIE AJOUTÉE
MENUISERIES EN MÉLÈZE

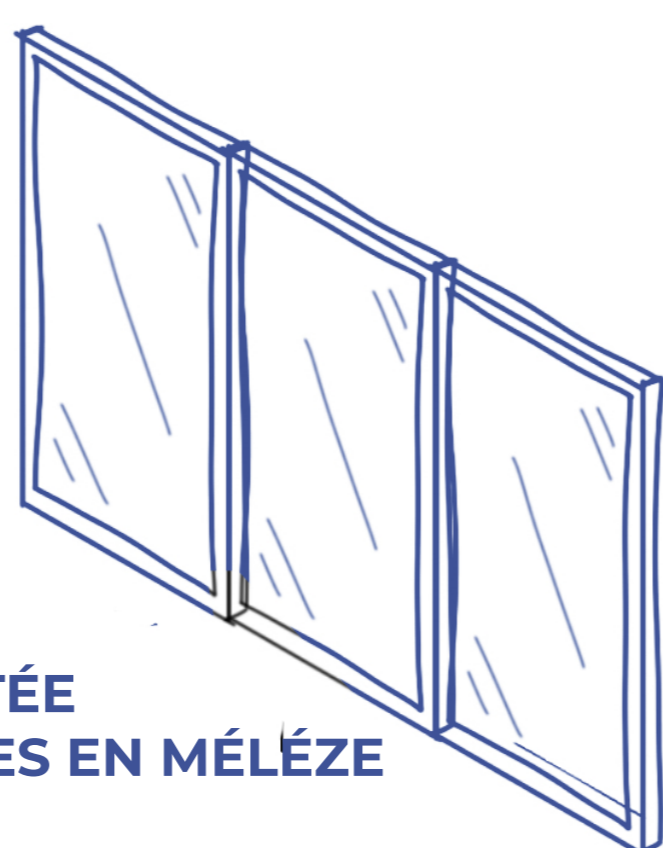

MEUBLE DE RANGEMENT
EN PEUPLIER

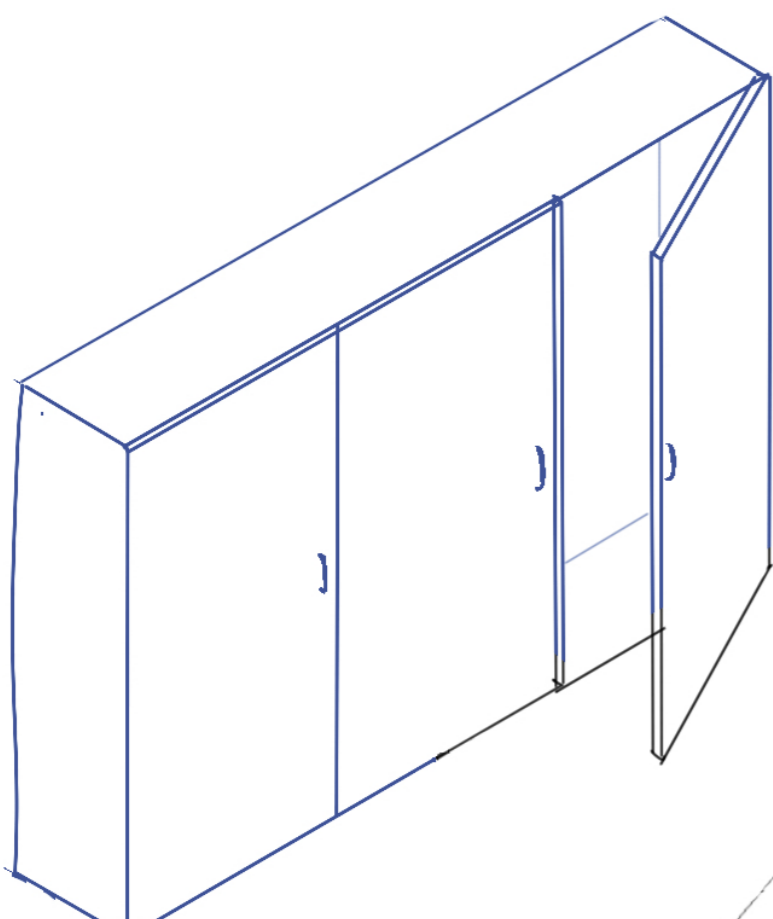

PANNEAU
DE PAREMENT
EN PEUPLIER

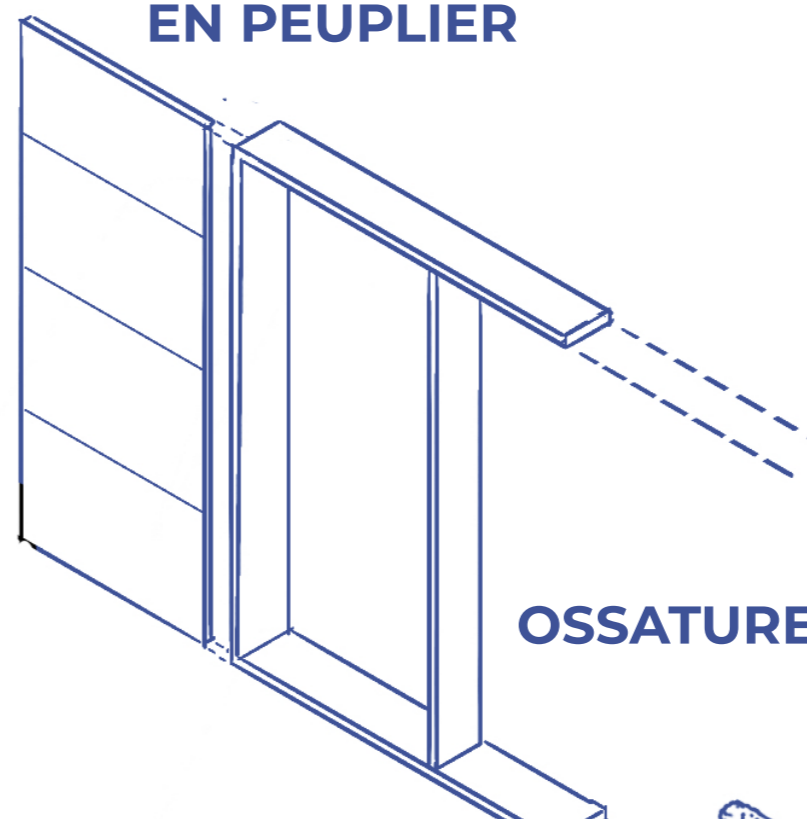

OSSATURE BOIS EN PEUPLIER

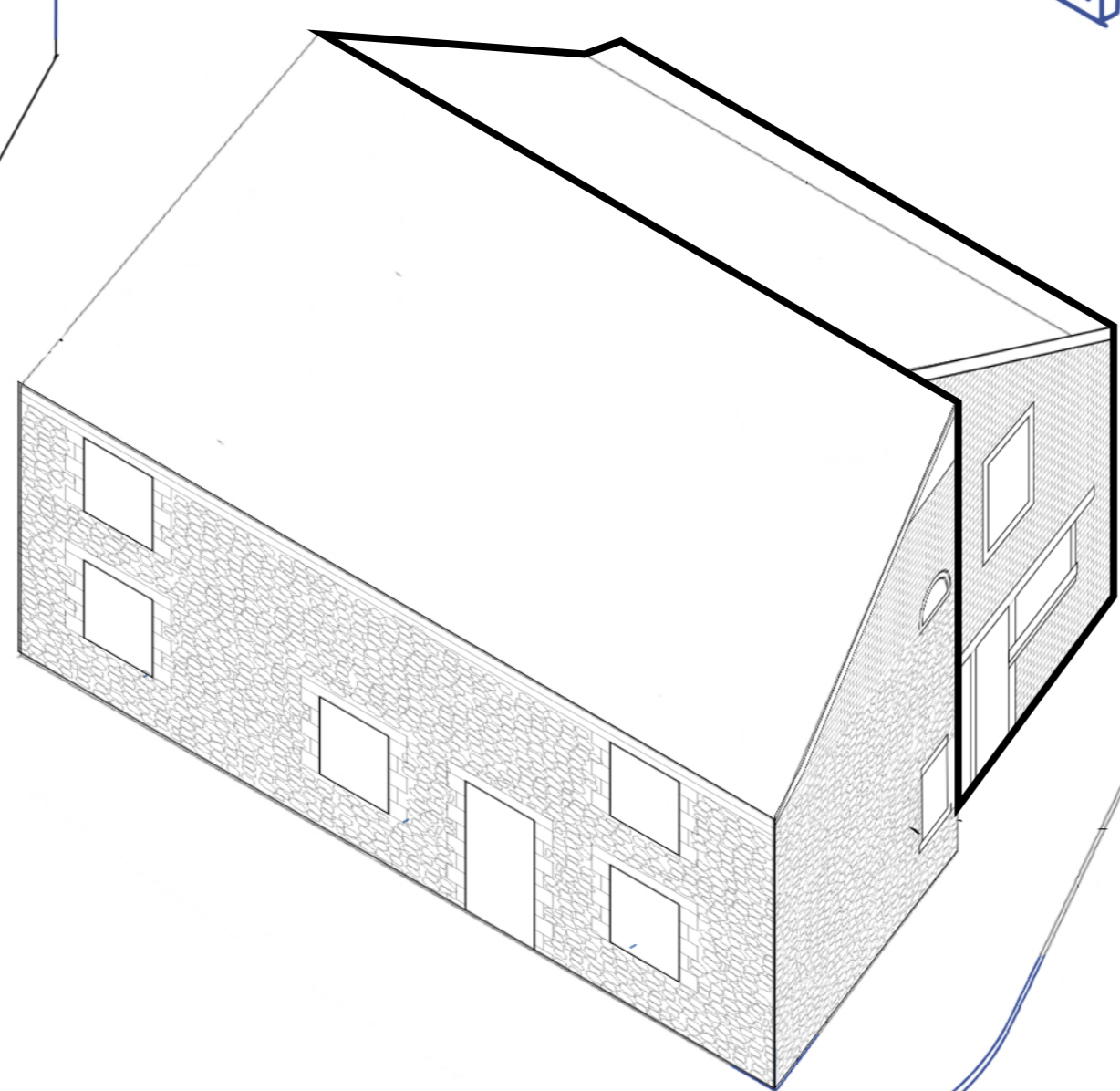

ISOLANT EN LAINE DE BOIS
COUCHÉE CROISSÉE

