

# SOORTNAMENBOEKJE



*namen van wilde planten, dieren en paddenstoelen uit de Frans-Belgische grensstreek*  
**nederlands • frans • engels • wetenschappelijk**

# soortnamenboekje

*namen van wilde planten, dieren en paddenstoelen uit de Frans-Belgische grensstreek*

nederlands • frans • engels • wetenschappelijk

## Inleiding

“Sjouette Sjevesje?”

“Steenhuil?”

Het is niet altijd gemakkelijk om te communiceren over planten en dieren als je dezelfde taal niet spreekt. Om de communicatie tussen natuurliefhebbers uit verschillende taalgebieden te verbeteren werd in het kader van het Interreg-project “BiPS” ([www.bipsweb.eu](http://www.bipsweb.eu)) dit soortnamenboekje ontwikkeld. De Provincie West-Vlaanderen en de BiPS-partners sloegen samen met Natuurpunt De Bron en Natuur.koepel vzw de handen in elkaar om Nederlandstalige en Franstalige soortenlijsten op te stellen en te verwerken tot dit handig zakboekje.

Dit boekje bevat in hoofdzaak de namen van de meest courante soorten die in de grensregio Frankrijk-België (van de kust tot ongeveer 100 km landinwaarts) kunnen worden waargenomen. Verder zijn er een aantal zeldzame of moeilijk te identificeren soorten toegevoegd. Ontbreekt er een soort volgens jou? Schrijf ze er achteraan bij en laat het ons weten ([natuurbeleid@west-vlaanderen.be](mailto:natuurbeleid@west-vlaanderen.be)).

## Waar naartoe met je waarnemingen ?

**Voor Vlaanderen:** [www.waarnemingen.be](http://www.waarnemingen.be)

**Voor Nederland:** [www.waarneming.nl](http://www.waarneming.nl)

**Voor Wallonië:** [www.observations.be](http://www.observations.be)

**Voor Frankrijk (en de rest van de wereld):** [www.observado.be](http://www.observado.be) of [www.sirf.eu](http://www.sirf.eu)

Om waarnemingen in te voeren moet je jezelf eerst inloggen. Info bekijken kan zonder login.

De naamgeving in dit boekje is gebaseerd op de lijsten van [www.observado.org](http://www.observado.org).

## Medewerkers - dankwoord

### ***Samenstellen soortenlijsten en tekstvoorbereiding:***

Laure André, Sofie Butaye, Johan Carette, Rudy Claeys, Leander Depypere, Olivier Dochy, Luk Dombrecht, Kristof Goemaere, Christophe Gruwier, Christine Hanssens, Piet Hardeman, Willy Herreman, Piet Missiaen, Stefaan Parreyn, Wouter Vanreusel

### ***Eindredactie:***

Leander Depypere en Olivier Dochy - Provincie West-Vlaanderen

### ***Layout en vormgeving:***

Provincie West-Vlaanderen, grafische dienst

### ***Vertaling:***

Luc Hoorelbeke

### ***Illustraties:***

[www.shutterstock.com](http://www.shutterstock.com)

Met dank aan collega's en vrijwilligers voor hun nuttige suggesties en aanvullingen.

### ***Depotnummer:***

D/2013/0248/12

### ***Verantwoordelijke uitgever:***

Rik Samyn, Diensthoofd EEG, Provinciehuis Boeverbos, Koning Leopold III-laan 41, 8200 Sint-Andries



**VOGELS**



Nederlands	Frans	Engels	Wetenschappelijk
<input type="checkbox"/> Aalscholver	Grand Cormoran	Great Cormorant	<i>Phalacrocorax carbo</i>
<input type="checkbox"/> Alk	Pingouin torda	Razorbill	<i>Alca torda</i>
<input type="checkbox"/> Alk / Zeekoet	Pingouin / Guillemot	Razorbill / Common Guillemot	<i>Alca torda / Uria aalge</i>
<input type="checkbox"/> Alpengierzwaluw	Martinet alpin	Alpine Swift	<i>Tachymarptis melba</i>
<input type="checkbox"/> Alpenheggenmus	Accenteur alpin	Alpine Accentor	<i>Prunella collaris</i>
<input type="checkbox"/> Amerikaanse Goudplevier	Pluvier dominicain	American Golden Plover	<i>Pluvialis dominica</i>
<input type="checkbox"/> Amerikaanse Smient	Canard à front blanc	American Wigeon	<i>Anas americana</i>
<input type="checkbox"/> Amerikaanse Wintertaling	Sarcelle à ailes vertes	Green-winged Teal	<i>Anas carolinensis</i>
<input type="checkbox"/> Amerikaanse Zilvermeeuw	Goéland hudsonien	Smithsonian Gull	<i>Larus smithsonianus</i>
<input type="checkbox"/> Appelvink	Grosbec casse-noyaux	Hawfinch	<i>Coccothraustes coccothraustes</i>
<input type="checkbox"/> Aziatische Goudplevier	Pluvier fauve	Pacific Golden Plover	<i>Pluvialis fulva</i>
<input type="checkbox"/> Aziatische Roodborsttapuit	Tarier oriental	Siberian Stonechat	<i>Saxicola maurus</i>
<input type="checkbox"/> Baardgrasmus	Fauvette passerinette	Subalpine Warbler	<i>Sylvia cantillans</i>
<input type="checkbox"/> Baardman	Panure à moustaches	Bearded Reedling	<i>Panurus biarmicus</i>
<input type="checkbox"/> Balkanbergfluit	Pouillot oriental	Eastern Bonelli's Warbler	<i>Phylloscopus orientalis</i>
<input type="checkbox"/> Barmsijs spec.	Sizerin flammé sp.	Unidentified Redpoll	<i>Carduelis cabaret/flammea</i>
<input type="checkbox"/> Beflijster	Merle à plastron	Ring Ouzel	<i>Turdus torquatus</i>
<input type="checkbox"/> Bergeend	Tadorn de Belon	Common Shelduck	<i>Tadorna tadorna</i>
<input type="checkbox"/> Bergfluit	Pouillot de Bonelli	Western Bonelli's Warbler	<i>Phylloscopus bonelli</i>
<input type="checkbox"/> Bijeneter	Guêpier d'Europe	European Bee-eater	<i>Merops apiaster</i>
<input type="checkbox"/> Bladkoning	Pouillot à grands sourcils	Yellow-browed Warbler	<i>Phylloscopus inornatus</i>

Nederlands	Frans	Engels	Wetenschappelijk
<input type="checkbox"/> Blauwborst	Gorgebleue à miroir	Bluethroat	<i>Luscinia svecica</i>
<input type="checkbox"/> Blauwe Kiekendief	Busard Saint-Martin	Hen Harrier	<i>Circus cyaneus</i>
<input type="checkbox"/> Blauwe Reiger	Héron cendré	Grey Heron	<i>Ardea cinerea</i>
<input type="checkbox"/> Blauwstaart	Robin à flancs roux	Red-flanked Bluetail	<i>Tarsiger cyanurus</i>
<input type="checkbox"/> Blauwvleugeltaling	Sarcelle à ailes bleues	Blue-winged Teal	<i>Anas discors</i>
<input type="checkbox"/> Blonde Ruiter	Bécasseau rousset	Buff-breasted Sandpiper	<i>Tryngites subruficollis</i>
<input type="checkbox"/> Boerenzwaluw	Hirondelle rustique	Barn Swallow	<i>Hirundo rustica</i>
<input type="checkbox"/> Bokje	Bécassine sourde	Jack Snipe	<i>Lymnocyptes minimus</i>
<input type="checkbox"/> Bontbekplevier	Grand Gravelot	Common Ringed Plover	<i>Charadrius hiaticula</i>
<input type="checkbox"/> Bonte Kraai	Corneille mantelée	Hooded Crow	<i>Corvus cornix</i>
<input type="checkbox"/> Bonte Strandloper	Bécasseau variable	Dunlin	<i>Calidris alpina</i>
<input type="checkbox"/> Bonte Vliegenvanger	Gobemouche noir	European Pied Flycatcher	<i>Ficedula hypoleuca</i>
<input type="checkbox"/> Boomklever	Sittelle torchepot	Eurasian Nuthatch	<i>Sitta europaea</i>
<input type="checkbox"/> Boomkruiper	Grimpereau des jardins	Short-toed Treecreeper	<i>Certhia brachydactyla</i>
<input type="checkbox"/> Boomleeuwerik	Alouette lulu	Wood Lark	<i>Lullula arborea</i>
<input type="checkbox"/> Boompieper	Pipit des arbres	Tree Pipit	<i>Anthus trivialis</i>
<input type="checkbox"/> Boomvalk	Faucon hobereau	Eurasian Hobby	<i>Falco subbuteo</i>
<input type="checkbox"/> Bosgors	Bruant rustique	Rustic Bunting	<i>Emberiza rustica</i>
<input type="checkbox"/> Bosrietzanger	Rousserolle verderolle	Marsh Warbler	<i>Acrocephalus palustris</i>
<input type="checkbox"/> Bosruiter	Chevalier sylvain	Wood Sandpiper	<i>Tringa glareola</i>
<input type="checkbox"/> Bosuil	Chouette hulotte	Tawny Owl	<i>Strix aluco</i>



Nederlands	Frans	Engels	Wetenschappelijk
<input type="checkbox"/> Braamsluiper	Fauvette babillarde	Lesser Whitethroat	<i>Sylvia curruca</i>
<input type="checkbox"/> Brandgans	Bernache nonnette	Barnacle Goose	<i>Branta leucopsis</i>
<input type="checkbox"/> Breedbekstrandloper	Bécasseau falcinelle	Broad-billed Sandpiper	<i>Limicola falcinellus</i>
<input type="checkbox"/> Brilduiker	Garrot à oeil d'or	Common Goldeneye	<i>Bucephala clangula</i>
<input type="checkbox"/> Bruine Boszanger	Pouillot brun	Dusky Warbler	<i>Phylloscopus fuscatus</i>
<input type="checkbox"/> Bruine Kiekendief	Busard des roseaux	Western Marsh Harrier	<i>Circus aeruginosus</i>
<input type="checkbox"/> Buidelmees	Rémiz penduline	Eurasian Penduline Tit	<i>Remiz pendulinus</i>
<input type="checkbox"/> Buizerd	Buse variable	Common Buzzard	<i>Buteo buteo</i>
<input type="checkbox"/> Canadese Gans spec.	Bernache du Canada	Unidentified Canada Goose	<i>Branta canadensis/hutchinsii</i>
<input type="checkbox"/> Carolina-eend	Canard carolin	Wood Duck	<i>Aix sponsa</i>
<input type="checkbox"/> Casarca	Tadorne casarca	Ruddy Shelduck	<i>Tadorna ferruginea</i>
<input type="checkbox"/> Cetti's Zanger	Bouscarle de Cetti	Cetti's Warbler	<i>Cettia cetti</i>
<input type="checkbox"/> Chileense Flamingo	Flamant du Chili	Chilean Flamingo	<i>Phoenicopterus chilensis</i>
<input type="checkbox"/> Chinese Knobbelgans	Oie cygnoïde	Swan Goose	<i>Anser cygnoides</i>
<input type="checkbox"/> Cirlgors	Bruant zizi	Cirl Bunting	<i>Emberiza cirlus</i>
<input type="checkbox"/> Citroenkwikstaart	Bergeronnette citrine	Citrine Wagtail	<i>Motacilla citreola</i>
<input type="checkbox"/> Dodaars	Grèbe castagneux	Little Grebe	<i>Tachybaptus ruficollis</i>
<input type="checkbox"/> Dougalls Stern	Sterne de Dougall	Roseate Tern	<i>Sterna dougallii</i>
<input type="checkbox"/> Draaihals	Torcol fourmilier	Eurasian Wryneck	<i>Jynx torquilla</i>
<input type="checkbox"/> Drieteenmeeuw	Mouette tridactyle	Black-legged Kittiwake	<i>Rissa tridactyla</i>
<input type="checkbox"/> Drieteenstrandloper	Bécasseau sanderling	Sanderling	<i>Calidris alba</i>

Nederlands	Frans	Engels	Wetenschappelijk
<input type="checkbox"/> Duiker spec.	Plongeon spéc.	Loon spec.	<i>Gavia spec.</i>
<input type="checkbox"/> Duinpieper	Pipit rousseline	Tawny Pipit	<i>Anthus campestris</i>
<input type="checkbox"/> Dwergaalscholver	Cormoran pygmée	Pygmy Cormorant	<i>Microcarbo pygmeus</i>
<input type="checkbox"/> Dwerggans	Oie naine	Lesser White-fronted Goose	<i>Anser erythropus</i>
<input type="checkbox"/> Dwerggors	Bruant nain	Little Bunting	<i>Emberiza pusilla</i>
<input type="checkbox"/> Dwergmeeuw	Mouette pygmée	Little Gull	<i>Hydrocoloeus minutus</i>
<input type="checkbox"/> Dwergooruil	Petit-duc Scops	European Scops Owl	<i>Otus scops</i>
<input type="checkbox"/> Dwergstern	Sterne naine	Little Tern	<i>Sternula albifrons</i>
<input type="checkbox"/> Eider	Eider à duvet	Common Eider	<i>Somateria mollissima</i>
<input type="checkbox"/> Ekster	Pie bavarde	Eurasian Magpie	<i>Pica pica</i>
<input type="checkbox"/> Engelse Kwikstaart	Bergeronnette flavéole	Yellow Wagtail	<i>Motacilla flava flavissima</i>
<input type="checkbox"/> Europese Kanarie	Serin cini	European Serin	<i>Serinus serinus</i>
<input type="checkbox"/> Fazant	Faisan de Colchide	Common Pheasant	<i>Phasianus colchicus</i>
<input type="checkbox"/> Fitis	Pouillot fitis	Willow Warbler	<i>Phylloscopus trochilus</i>
<input type="checkbox"/> Flamingo	Flamant rose	Greater Flamingo	<i>Phoenicopterus roseus</i>
<input type="checkbox"/> Fluiter	Pouillot siffleur	Wood Warbler	<i>Phylloscopus sibilatrix</i>
<input type="checkbox"/> Franklins Meeuw	Mouette de Franklin	Franklin's Gull	<i>Leucophaeus pipixcan</i>
<input type="checkbox"/> Frater	Linotte à bec jaune	Twite	<i>Carduelis flavirostris</i>
<input type="checkbox"/> Fuut	Grèbe huppé	Great Crested Grebe	<i>Podiceps cristatus</i>
<input type="checkbox"/> Gaai	Geai des chênes	Eurasian Jay	<i>Garrulus glandarius</i>
<input type="checkbox"/> Geelgors	Bruant jaune	Yellowhammer	<i>Emberiza citrinella</i>

Nederlands	Frans	Engels	Wetenschappelijk
<input type="checkbox"/> Geelpootmeeuw	Goéland leucophée	Yellow-legged Gull	<i>Larus michahellis</i>
<input type="checkbox"/> Geelsnavelduiker	Plongeon à bec blanc	White-billed Diver	<i>Gavia adamsii</i>
<input type="checkbox"/> Gekraagde Roodstaart	Rougequeue à front blanc	Common Redstart	<i>Phoenicurus phoenicurus</i>
<input type="checkbox"/> Gele Kwikstaart	Bergeronnette printanière	Western Yellow Wagtail	<i>Motacilla flava</i>
<input type="checkbox"/> Gele Kwikstaart spec.	Bergeronnette printanière spec.	Unidentified Wagtail	<i>Motacilla spec.</i>
<input type="checkbox"/> Geoorde Fuut	Grèbe à cou noir	Black-necked Grebe	<i>Podiceps nigricollis</i>
<input type="checkbox"/> Gestreepte Strandloper	Bécasseau tacheté	Pectoral Sandpiper	<i>Calidris melanotos</i>
<input type="checkbox"/> Gierzwaluw	Martinet noir	Common Swift	<i>Apus apus</i>
<input type="checkbox"/> Glanskop	Mésange nonnette	Marsh Tit	<i>Poecile palustris</i>
<input type="checkbox"/> Goudhaan	Roitelet huppé	Goldcrest	<i>Regulus regulus</i>
<input type="checkbox"/> Goudplevier	Pluvier doré	European Golden Plover	<i>Pluvialis apricaria</i>
<input type="checkbox"/> Goudvink	Bouvreuil pivoine	Eurasian Bullfinch	<i>Pyrrhula pyrrhula</i>
<input type="checkbox"/> Grasmus	Fauvette grisette	Common Whitethroat	<i>Sylvia communis</i>
<input type="checkbox"/> Graspieper	Pipit farlouse	Meadow Pipit	<i>Anthus pratensis</i>
<input type="checkbox"/> Graszanger	Cisticole des joncs	Zitting Cisticola	<i>Cisticola juncidis</i>
<input type="checkbox"/> Grauwe Fitis	Pouillot verdâtre	Greenish Warbler	<i>Phylloscopus trochiloides</i>
<input type="checkbox"/> Grauwe Franjepoot	Phalarope à bec étroit	Red-necked Phalarope	<i>Phalaropus lobatus</i>
<input type="checkbox"/> Grauwe Gans	Oie cendrée	Greylag Goose	<i>Anser anser</i>
<input type="checkbox"/> Grauwe Gors	Bruant proyer	Corn Bunting	<i>Emberiza calandra</i>
<input type="checkbox"/> Grauwe Kiekendief	Busard cendré	Montagu's Harrier	<i>Circus pygargus</i>
<input type="checkbox"/> Grauwe Klauwier	Pie-grièche écorcheur	Red-backed Shrike	<i>Lanius collurio</i>

Nederlands	Frans	Engels	Wetenschappelijk
<input type="checkbox"/> Grauwe Pijlstormvogel	Puffin fuligineux	Sooty Shearwater	<i>Puffinus griseus</i>
<input type="checkbox"/> Grauwe Vliegenvanger	Gobemouche gris	Spotted Flycatcher	<i>Muscicapa striata</i>
<input type="checkbox"/> Griel	Oedicnème criard	Eurasian Stone-curlew	<i>Burhinus oedicnemus</i>
<input type="checkbox"/> Grijskopspecht	Pic cendré	Grey-headed Woodpecker	<i>Picus canus</i>
<input type="checkbox"/> Griuze Gors	Bruant fou	Rock Bunting	<i>Emberiza cia</i>
<input type="checkbox"/> Groene Specht	Pic vert	European Green Woodpecker	<i>Picus viridis</i>
<input type="checkbox"/> Groenling	Verdier d'Europe	European Greenfinch	<i>Carduelis chloris</i>
<input type="checkbox"/> Groenpootruiter	Chevalier aboyeur	Common Greenshank	<i>Tringa nebularia</i>
<input type="checkbox"/> Grote Aalscholver	Grand Cormoran atlantique	Atlantic Great Cormorant	<i>Phalacrocorax carbo carbo</i>
<input type="checkbox"/> Grote Barmsijs	Sizerin boréal	Mealy Redpoll	<i>Carduelis flammea</i>
<input type="checkbox"/> Grote Bonte Specht	Pic épeiche	Great Spotted Woodpecker	<i>Dendrocopos major</i>
<input type="checkbox"/> Grote Burgemeester	Goéland bourgmestre	Glaucous Gull	<i>Larus hyperboreus</i>
<input type="checkbox"/> Grote Canadese Gans	Bernache du Canada	Greater Canada Goose	<i>Branta canadensis</i>
<input type="checkbox"/> Grote Geelpootruiter	Chevalier criard	Greater Yellowlegs	<i>Tringa melanoleuca</i>
<input type="checkbox"/> Grote Gele Kwikstaart	Bergeronnette des ruisseaux	Grey Wagtail	<i>Motacilla cinerea</i>
<input type="checkbox"/> Grote Jager	Grand Labbe	Great Skua	<i>Stercorarius skua</i>
<input type="checkbox"/> Grote Karekiet	Rousserolle turdoïde	Great Reed Warbler	<i>Acrocephalus arundinaceus</i>
<input type="checkbox"/> Grote Lijster	Grive draine	Mistle Thrush	<i>Turdus viscivorus</i>
<input type="checkbox"/> Grote Mantelmeeuw	Goéland marin	Great Black-backed Gull	<i>Larus marinus</i>
<input type="checkbox"/> Grote Pieper	Pipit de Richard	Richard's Pipit	<i>Anthus richardi</i>
<input type="checkbox"/> Grote Pijlstormvogel	Puffin majeur	Great Shearwater	<i>Puffinus gravis</i>

Nederlands	Frans	Engels	Wetenschappelijk
<input type="checkbox"/> Grote Stern	Sterne caugek	Sandwich Tern	<i>Thalasseus sandvicensis</i>
<input type="checkbox"/> Grote Zaagbek	Harle bièvre	Goosander	<i>Mergus merganser</i>
<input type="checkbox"/> Grote Zee-eend	Macreuse brune	Velvet Scoter	<i>Melanitta fusca</i>
<input type="checkbox"/> Grote Zilverreiger	Grande Aigrette	Western Great Egret	<i>Ardea alba</i>
<input type="checkbox"/> Grutto	Barge à queue noire	Black-tailed Godwit	<i>Limosa limosa</i>
<input type="checkbox"/> Halsbandparkiet	Perruche à collier	Rose-ringed Parakeet	<i>Psittacula krameri</i>
<input type="checkbox"/> Havik	Autour des palombes	Northern Goshawk	<i>Accipiter gentilis</i>
<input type="checkbox"/> Hazelhoen	Gélinotte des bois	Hazel Grouse	<i>Tetrastes bonasia</i>
<input type="checkbox"/> Heggenmus	Accenteur mouchet	Dunnock	<i>Prunella modularis</i>
<input type="checkbox"/> Heilige Ibis	Ibis sacré	African Sacred Ibis	<i>Threskiornis aethiopicus</i>
<input type="checkbox"/> Holenduif	Pigeon colombin	Stock Dove	<i>Columba oenas</i>
<input type="checkbox"/> Hop	Huppe fasciée	Eurasian Hoopoe	<i>Upupa epops</i>
<input type="checkbox"/> Houtduif	Pigeon ramier	Common Wood Pigeon	<i>Columba palumbus</i>
<input type="checkbox"/> Houtsnip	Bécasse des bois	Eurasian Woodcock	<i>Scolopax rusticola</i>
<input type="checkbox"/> Huismus	Moineau domestique	House Sparrow	<i>Passer domesticus</i>
<input type="checkbox"/> Huiszwaluw	Hirondelle de fenêtre	Common House Martin	<i>Delichon urbicum</i>
<input type="checkbox"/> Humes Bladkoning	Pouillot de Hume	Hume's Leaf Warbler	<i>Phylloscopus humei</i>
<input type="checkbox"/> Iberische Tjiftjaf	Pouillot ibérique	Iberian Chiffchaff	<i>Phylloscopus ibericus</i>
<input type="checkbox"/> IJsdruiker	Plongeon imbrin	Great Northern Diver	<i>Gavia immer</i>
<input type="checkbox"/> IJseend	Harelda boréale	Long-tailed Duck	<i>Clangula hyemalis</i>
<input type="checkbox"/> IJsgors	Bruant lapon	Lapland Longspur	<i>Calcarius lapponicus</i>

Nederlands	Frans	Engels	Wetenschappelijk
<input type="checkbox"/> IJlandse Grutto	Barge à queue noire islandaise	Icelandic Black-tailed Godwit	<i>Limosa limosa islandica</i>
<input type="checkbox"/> IJsvogel	Martin-pêcheur d'Europe	Common Kingfisher	<i>Alcedo atthis</i>
<input type="checkbox"/> Indische Gans	Oie à tête barrée	Bar-headed Goose	<i>Anser indicus</i>
<input type="checkbox"/> Jager spec. ("MIKI" voor Midd/ Kl. Jager)	Labbe spéc.	Unidentified Skua	<i>Stercorarius spec.</i>
<input type="checkbox"/> Jan-van-gent	Fou de Bassan	Northern Gannet	<i>Morus bassanus</i>
<input type="checkbox"/> Kanoet(strandloper)	Bécasseau maubèche	Red Knot	<i>Calidris canutus</i>
<input type="checkbox"/> Kaspische Roodborsttapuit	Tarier du Caucase	Caspian Stonechat	<i>Saxicola maurus variegatus</i>
<input type="checkbox"/> Kauw	Choucas des tours	Western Jackdaw	<i>Coloeus monedula</i>
<input type="checkbox"/> Keep	Pinson du nord	Brambling	<i>Fringilla montifringilla</i>
<input type="checkbox"/> Kempphaan	Combattant varié	Ruff	<i>Philomachus pugnax</i>
<input type="checkbox"/> Kerkuil	Chouette effraie	Barn Owl	<i>Tyto alba</i>
<input type="checkbox"/> Kievit	Vanneau huppé	Northern Lapwing	<i>Vanellus vanellus</i>
<input type="checkbox"/> Klapekster	Pie-grièche grise	Great Grey Shrike	<i>Lanius excubitor</i>
<input type="checkbox"/> Klein Waterhoen	Marouette poussin	Little Crane	<i>Porzana parva</i>
<input type="checkbox"/> Kleine Alk	Mergule nain	Little Auk	<i>Alle alle</i>
<input type="checkbox"/> Kleine Barmsijs	Sizerin cabaret	Lesser Redpoll	<i>Carduelis cabaret</i>
<input type="checkbox"/> Kleine Bonte Specht	Pic épeichette	Lesser Spotted Woodpecker	<i>Dendrocopos minor</i>
<input type="checkbox"/> Kleine Burgemeester	Goéland à ailes blanches	Iceland Gull	<i>Larus glaucooides</i>
<input type="checkbox"/> Kleine Canadese Gans	Bernache de Hutchins	Lesser Canada Goose	<i>Branta hutchinsii</i>
<input type="checkbox"/> Kleine Geelpootruiter	Chevalier à pattes jaunes	Lesser Yellowlegs	<i>Tringa flavipes</i>

Nederlands	Frans	Engels	Wetenschappelijk
<input type="checkbox"/> Kleine Goudplevier spec.	Pluvier dominicain / fauve	American / Pacific Golden Plover	<i>Pluvialis dominicus / fulva</i>
<input type="checkbox"/> Kleine Jager	Labbe parasite	Parasitic Jaeger	<i>Stercorarius parasiticus</i>
<input type="checkbox"/> Kleine Karekiet	Rousserolle effarvatte	European Reed Warbler	<i>Acrocephalus scirpaceus</i>
<input type="checkbox"/> Kleine Mantelmeeuw	Goéland brun	Lesser Black-backed Gull	<i>Larus fuscus</i>
<input type="checkbox"/> Kleine Pijlstormvogel	Puffin de Macaronésie	Madeira Little Shearwater	<i>Puffinus baroli</i>
<input type="checkbox"/> Kleine Plevier	Petit Gravelot	Little Ringed Plover	<i>Charadrius dubius</i>
<input type="checkbox"/> Kleine Rietgans	Oie à bec court	Pink-footed Goose	<i>Anser brachyrhynchus</i>
<input type="checkbox"/> Kleine Strandloper	Bécasseau minute	Little Stint	<i>Calidris minuta</i>
<input type="checkbox"/> Kleine Trap	Outarde canepetière	Little Bustard	<i>Tetrax tetrax</i>
<input type="checkbox"/> Kleine Vliegenvanger	Gobemouche nain	Red-breasted Flycatcher	<i>Ficedula parva</i>
<input type="checkbox"/> Kleine Zilverreiger	Aigrette garzette	Little Egret	<i>Egretta garzetta</i>
<input type="checkbox"/> Kleine Zwaan	Cygne de Bewick	Bewick's Swan	<i>Cygnus bewickii</i>
<input type="checkbox"/> Kleine Zwartkop	Fauvette mélanocéphale	Sardinian Warbler	<i>Sylvia melanocephala</i>
<input type="checkbox"/> Kleinst Waterhoen	Marouette de Baillon	Baillon's Crake	<i>Porzana pusilla</i>
<input type="checkbox"/> Kleinste Canadese Gans	Bernache de Hutchins ssp minima	Hutchins's Canada Goose	<i>Branta hutchinsii minima</i>
<input type="checkbox"/> Kleinste Jager	Labbe à longue queue	Long-tailed Jaeger	<i>Stercorarius longicaudus</i>
<input type="checkbox"/> Kluut	Avocette élégante	Pied Avocet	<i>Recurvirostra avosetta</i>
<input type="checkbox"/> Kneu	Linotte mélodieuse	Common Linnet	<i>Carduelis cannabina</i>
<input type="checkbox"/> Knobbelzwaan	Cygne tuberculé	Mute Swan	<i>Cygnus olor</i>
<input type="checkbox"/> Koekoek	Coucou gris	Common Cuckoo	<i>Cuculus canorus</i>
<input type="checkbox"/> Koereiger	Héron garde-boeufs	Cattle Egret	<i>Butoribulcus ibis</i>

Nederlands	Frans	Engels	Wetenschappelijk
<input type="checkbox"/> Kokmeeuw	Mouette rieuse	Black-headed Gull	<i>Chroicocephalus ridibundus</i>
<input type="checkbox"/> Kolgans	Oie rieuse	Greater White-fronted Goose	<i>Anser albifrons</i>
<input type="checkbox"/> Koolmees	Mésange charbonnière	Great Tit	<i>Parus major</i>
<input type="checkbox"/> Koperwiek	Grive mauvis	Redwing	<i>Turdus iliacus</i>
<input type="checkbox"/> Kortsnavelboomkruiper	Grimpereau des bois occidental	Central European Treecreeper	<i>Certhia familiaris macrodactyla</i>
<input type="checkbox"/> Kortteenleeuwerik	Alouette calandrelle	Greater Short-toed Lark	<i>Calandrella brachydactyla</i>
<input type="checkbox"/> Kraanvogel	Grue cendrée	Common Crane	<i>Grus grus</i>
<input type="checkbox"/> Krakeend	Canard chipeau	Gadwall	<i>Anas strepera</i>
<input type="checkbox"/> Kramsvogel	Grive litorne	Fieldfare	<i>Turdus pilaris</i>
<input type="checkbox"/> Krekelzanger	Locustelle fluviatile	River Warbler	<i>Locustella fluviatilis</i>
<input type="checkbox"/> Krombekstrandloper	Bécasseau cocorti	Curlew Sandpiper	<i>Calidris ferruginea</i>
<input type="checkbox"/> Krooneend	Nette rousse	Red-crested Pochard	<i>Netta rufina</i>
<input type="checkbox"/> Kruisbek	Bec-croisé des sapins	Common Crossbill	<i>Loxia curvirostra</i>
<input type="checkbox"/> Kuhls Pijlstormvogel	Puffin cendré	Cory's Shearwater	<i>Calonectris borealis</i>
<input type="checkbox"/> Kuifaalscholver	Cormoran huppé	European Shag	<i>Phalacrocorax aristotelis</i>
<input type="checkbox"/> Kuifduiker	Grèbe esclavon	Horned Grebe	<i>Podiceps auritus</i>
<input type="checkbox"/> Kuifeend	Fuligule morillon	Tufted Duck	<i>Aythya fuligula</i>
<input type="checkbox"/> Kuifleeuwerik	Cochevis huppé	Crested Lark	<i>Galerida cristata</i>
<input type="checkbox"/> Kuifmees	Mésange huppée	Crested Tit	<i>Lophophanes cristatus</i>
<input type="checkbox"/> Kumliens Meeuw	Goéland de Kumlien	Kumlien's Gull	<i>Larus glaucooides kumlieni</i>
<input type="checkbox"/> Kwak	Bihoreau gris	Black-crowned Night Heron	<i>Nycticorax nycticorax</i>



Nederlands	Frans	Engels	Wetenschappelijk
<input type="checkbox"/> Kwartel	Caille des blés	Common Quail	<i>Coturnix coturnix</i>
<input type="checkbox"/> Kwartelkoning	Râle des genêts	Corn Crake	<i>Crex crex</i>
<input type="checkbox"/> Lachmeeuw	Mouette atricille	Laughing Gull	<i>Leucophaeus atricilla</i>
<input type="checkbox"/> Lachstern	Sterne hansel	Gull-billed Tern	<i>Gelochelidon nilotica</i>
<input type="checkbox"/> Lammergier	Gypaète barbu	Lammergeier	<i>Gypaetus barbatus</i>
<input type="checkbox"/> Lepelaar	Spatule blanche	Eurasian Spoonbill	<i>Platalea leucorodia</i>
<input type="checkbox"/> Magelhaengans	Ouette de Magellan	Magellanic Goose	<i>Chloephaga picta</i>
<input type="checkbox"/> Mandarijneend	Canard mandarin	Mandarin Duck	<i>Aix galericulata</i>
<input type="checkbox"/> Matkop	Mésange boréale	Willow Tit	<i>Poecile montanus</i>
<input type="checkbox"/> Meerkoet	Foulque macroule	Eurasian Coot	<i>Fulica atra</i>
<input type="checkbox"/> Merel	Merle noir	Common Blackbird	<i>Turdus merula</i>
<input type="checkbox"/> Middelste Bonte Specht	Pic mar	Middle Spotted Woodpecker	<i>Dendrocopos medius</i>
<input type="checkbox"/> Middelste Jager	Labbe pomarin	Pomarine Jaeger	<i>Stercorarius pomarinus</i>
<input type="checkbox"/> Middelste Zaagbek	Harle huppé	Red-breasted Merganser	<i>Mergus serrator</i>
<input type="checkbox"/> Morinelplevier	Pluvier guignard	Eurasian Dotterel	<i>Charadrius morinellus</i>
<input type="checkbox"/> Nachtegaal	Rossignol philomèle	Common Nightingale	<i>Luscinia megarhynchos</i>
<input type="checkbox"/> Nachtzwaluw	Engoulevent d'Europe	European Nightjar	<i>Caprimulgus europaeus</i>
<input type="checkbox"/> Nijlgans	Ouette d'Egypte	Egyptian Goose	<i>Alopochen aegyptiaca</i>
<input type="checkbox"/> Nonnetje	Harle piette	Smew	<i>Mergellus albellus</i>
<input type="checkbox"/> Noordse Boszanger	Pouillot boréal	Arctic Warbler	<i>Phylloscopus borealis</i>
<input type="checkbox"/> Noordse Kwikstaart	Bergeronnette printanière nordique	Grey-headed Wagtail	<i>Motacilla flava thunbergi</i>

Nederlands	Frans	Engels	Wetenschappelijk
<input type="checkbox"/> Noordse Pijlstormvogel	Puffin des Anglais	Manx Shearwater	<i>Puffinus puffinus</i>
<input type="checkbox"/> Noordse Stern	Sterne arctique	Arctic Tern	<i>Sterna paradisaea</i>
<input type="checkbox"/> Noordse Stormvogel	Fulmar boréal	Northern Fulmar	<i>Fulmarus glacialis</i>
<input type="checkbox"/> Notenkraaker	Casse-noix moucheté	Spotted Nutcracker	<i>Nucifraga caryocatactes</i>
<input type="checkbox"/> Oehoe	Grand-Duc d'Europe	Eurasian Eagle Owl	<i>Bubo bubo</i>
<input type="checkbox"/> Oeverloper	Chevalier guignette	Common Sandpiper	<i>Actitis hypoleucos</i>
<input type="checkbox"/> Oeverpieper	Pipit maritime	Rock Pipit	<i>Anthus petrosus</i>
<input type="checkbox"/> Oeverzwaluw	Hirondelle de rivage	Sand Martin	<i>Riparia riparia</i>
<input type="checkbox"/> Ooievaar	Cigogne blanche	White Stork	<i>Ciconia ciconia</i>
<input type="checkbox"/> Orpheusspotvogel	Hypolais polyglotte	Melodious Warbler	<i>Hippolais polyglotta</i>
<input type="checkbox"/> Ortolaan	Bruant ortolan	Ortolan Bunting	<i>Emberiza hortulana</i>
<input type="checkbox"/> Paapje	Tarier des prés	Whinchat	<i>Saxicola rubetra</i>
<input type="checkbox"/> Paarse Strandloper	Bécasseau violet	Purple Sandpiper	<i>Calidris maritima</i>
<input type="checkbox"/> Pallas' Boszanger	Pouillot de Pallas	Pallas's Leaf Warbler	<i>Phylloscopus proregulus</i>
<input type="checkbox"/> Papegaaiduiker	Macareux moine	Atlantic Puffin	<i>Fratercula arctica</i>
<input type="checkbox"/> Parel-duiker	Plongeon arctique	Black-throated Diver	<i>Gavia arctica</i>
<input type="checkbox"/> Parkgans	Oie semi-domestique	Domestic Goose	<i>Anser anser forma domesticus</i>
<input type="checkbox"/> Patrijs	Perdrix grise	Grey Partridge	<i>Perdix perdix</i>
<input type="checkbox"/> Pestvogel	Jaseur boréal	Bohemian Waxwing	<i>Bombycilla garrulus</i>
<input type="checkbox"/> Pijlstaart	Canard pilet	Northern Pintail	<i>Anas acuta</i>
<input type="checkbox"/> Pimpelmees	Mésange bleue	Blue Tit	<i>Cyanistes caeruleus</i>

Nederlands	Frans	Engels	Wetenschappelijk
<input type="checkbox"/> Poelruiter	Chevalier stagnatile	Marsh Sandpiper	<i>Tringa stagnatilis</i>
<input type="checkbox"/> Poelsnip	Bécassine double	Great Snipe	<i>Gallinago media</i>
<input type="checkbox"/> Pontische Meeuw	Goéland pontique	Caspian Gull	<i>Larus cachinnans</i>
<input type="checkbox"/> Porseleinhoen	Marouette ponctuée	Spotted Crane	<i>Porzana porzana</i>
<input type="checkbox"/> Provençaalse Grasmus	Fauvette pitchou	Dartford Warbler	<i>Sylvia undata</i>
<input type="checkbox"/> Purperreiger	Héron pourpré	Purple Heron	<i>Ardea purpurea</i>
<input type="checkbox"/> Putter	Chardonneret élégant	European Goldfinch	<i>Carduelis carduelis</i>
<input type="checkbox"/> Raaf	Grand Corbeau	Common Raven	<i>Corvus corax</i>
<input type="checkbox"/> Raddes Boszanger	Pouillot de Schwarz	Radde's Warbler	<i>Phylloscopus schwarzi</i>
<input type="checkbox"/> Ralreiger	Crabier chevelu	Squacco Heron	<i>Ardeola ralloides</i>
<input type="checkbox"/> Ransuil	Hibou moyen-duc	Long-eared Owl	<i>Asio otus</i>
<input type="checkbox"/> Regenwulp	Courlis cortieu	Whimbrel	<i>Numenius phaeopus</i>
<input type="checkbox"/> Reuzenstern	Sterne caspienne	Caspian Tern	<i>Hydroprogne caspia</i>
<input type="checkbox"/> Rietgans spec.	Oie des moissons ssp.	Unidentified Bean Goose	<i>Anser fabalis/serrirostris</i>
<input type="checkbox"/> Rietgors	Bruant des roseaux	Common Reed Bunting	<i>Emberiza schoeniclus</i>
<input type="checkbox"/> Rietzanger	Phragmite des joncs	Sedge Warbler	<i>Acrocephalus schoenobaenus</i>
<input type="checkbox"/> Ringmus	Moineau friquet	Eurasian Tree Sparrow	<i>Passer montanus</i>
<input type="checkbox"/> Ringsnaveleend	Fuligule à bec cerclé	Ring-necked Duck	<i>Aythya collaris</i>
<input type="checkbox"/> Ringsnavelmeeuw	Goéland à bec cerclé	Ring-billed Gull	<i>Larus delawarensis</i>
<input type="checkbox"/> Rode Patrijs	Perdrix rouge	Red-legged Partridge	<i>Alectoris rufa</i>
<input type="checkbox"/> Rode Wouw	Milan royal	Red Kite	<i>Milvus milvus</i>

Nederlands	Frans	Engels	Wetenschappelijk
<input type="checkbox"/> Roek	Corbeau freux	Rook	<i>Corvus frugilegus</i>
<input type="checkbox"/> Roerdomp	Butor étoilé	Eurasian Bittern	<i>Botaurus stellaris</i>
<input type="checkbox"/> Roodborst	Rougegorge familier	European Robin	<i>Erithacus rubecula</i>
<input type="checkbox"/> Roodborsttapuit	Tarier pâtre	European Stonechat	<i>Saxicola rubicola</i>
<input type="checkbox"/> Roodhalsfuut	Grèbe jougris	Red-necked Grebe	<i>Podiceps grisegena</i>
<input type="checkbox"/> Roodhalsgans	Bernache à cou roux	Red-breasted Goose	<i>Branta ruficollis</i>
<input type="checkbox"/> Roodkeelduiker	Plongeon catmarin	Red-throated Diver	<i>Gavia stellata</i>
<input type="checkbox"/> Roodkeelpieper	Pipit à gorge rousse	Red-throated Pipit	<i>Anthus cervinus</i>
<input type="checkbox"/> Roodkopklauwier	Pie-grièche à tête rousse	Woodchat Shrike	<i>Lanius senator</i>
<input type="checkbox"/> Roodmus	Roselin cramoisii	Common Rosefinch	<i>Carpodacus erythrinus</i>
<input type="checkbox"/> Roodpootvalk	Faucon kobez	Red-footed Falcon	<i>Falco vespertinus</i>
<input type="checkbox"/> Roodstuitzwaluw	Hirondelle rousseline	Red-rumped Swallow	<i>Cecropis daurica</i>
<input type="checkbox"/> Ross' Gans	Oie de Ross	Ross's Goose	<i>Chen rossii</i>
<input type="checkbox"/> Rosse Franjepoot	Phalarope à bec large	Red Phalarope	<i>Phalaropus fulicarius</i>
<input type="checkbox"/> Rosse Grutto	Barge rousse	Bar-tailed Godwit	<i>Limosa lapponica</i>
<input type="checkbox"/> Rosse Stekelstaart	Erismature rousse	Ruddy Duck	<i>Oxyura jamaicensis</i>
<input type="checkbox"/> Rotgans	Bernache cravant	Dark-bellied Brent Goose	<i>Branta bernicla</i>
<input type="checkbox"/> Rotskruiper	Tichodrome échelette	Wallcreeper	<i>Tichodroma muraria</i>
<input type="checkbox"/> Rotszwaluw	Hirondelle de rochers	Eurasian Crag Martin	<i>Ptyonoprogne rupestris</i>
<input type="checkbox"/> Rouwkwikstaart	Bergeronnette de Yarrell	Pied Wagtail	<i>Motacilla alba yarrellii</i>
<input type="checkbox"/> Roze Spreeuw	Étourneau roselin	Rose-coloured Starling	<i>Sturnus roseus</i>

Nederlands	Frans	Engels	Wetenschappelijk
<input type="checkbox"/> Ruigpootbuzerd	Buse pattue	Rough-legged Buzzard	<i>Buteo lagopus</i>
<input type="checkbox"/> Scholekster	Huïtrier pie	Eurasian Oystercatcher	<i>Haematopus ostralegus</i>
<input type="checkbox"/> Siberische Tjiftjaf	Pouillot véloce sibérien	Siberian Chiffchaff	<i>Phylloscopus collybita tristis</i>
<input type="checkbox"/> Sijs	Tarin des aulnes	Eurasian Siskin	<i>Carduelis spinus</i>
<input type="checkbox"/> Slangenarend	Circaète Jean-le-Blanc	Short-toed Eagle	<i>Circaetus gallicus</i>
<input type="checkbox"/> Slechtvalk	Faucon pèlerin	Peregrine Falcon	<i>Falco peregrinus</i>
<input type="checkbox"/> Slobeend	Canard souchet	Northern Shoveler	<i>Anas clypeata</i>
<input type="checkbox"/> Smelleken	Faucon émerillon	Merlin	<i>Falco columbarius</i>
<input type="checkbox"/> Smient	Canard siffleur	Eurasian Wigeon	<i>Anas penelope</i>
<input type="checkbox"/> Sneeuwgans	Oie des neiges	Snow Goose	<i>Chen caerulescens</i>
<input type="checkbox"/> Sneeuwgors	Bruant des neiges	Snow Bunting	<i>Plectrophenax nivalis</i>
<input type="checkbox"/> Sneeuwuil	Harfang des neiges	Snowy Owl	<i>Bubo scandiacus</i>
<input type="checkbox"/> Snor	Locustelle luscinioidé	Savi's Warbler	<i>Locustella luscinioides</i>
<input type="checkbox"/> Sperwer	Épervier d'Europe	Eurasian Sparrowhawk	<i>Accipiter nisus</i>
<input type="checkbox"/> Sperwergrasmus	Fauvette épervière	Barred Warbler	<i>Sylvia nisoria</i>
<input type="checkbox"/> Spotvogel	Hypolaïs icterine	Icterine Warbler	<i>Hippolais icterina</i>
<input type="checkbox"/> Spreeuw	Étourneau sansonnet	Common Starling	<i>Sturnus vulgaris</i>
<input type="checkbox"/> Sprinkhaanzanger	Locustelle tachtée	Common Grasshopper Warbler	<i>Locustella naevia</i>
<input type="checkbox"/> Staartmees	Mésange à longue queue	Long-tailed Tit	<i>Aegithalos caudatus</i>
<input type="checkbox"/> Stadsduif	Pigeon domestique	Feral Pigeon	<i>Columba livia forma domestica</i>
<input type="checkbox"/> Steenloper	Tournepierre à collier	Ruddy Turnstone	<i>Arenaria interpres</i>

Nederlands	Frans	Engels	Wetenschappelijk
<input type="checkbox"/> Steenuil	Chevêche d'Athéna	Little Owl	<i>Athene noctua</i>
<input type="checkbox"/> Steltkluit	Echasse blanche	Black-winged Stilt	<i>Himantopus himantopus</i>
<input type="checkbox"/> Steltloper spec.	Limicole spéc.	Unidentified Wader	<i>Charadriidae spec.</i>
<input type="checkbox"/> Steppekiekendief	Busard pâle	Pallid Harrier	<i>Circus macrourus</i>
<input type="checkbox"/> Steppekievit	Vanneau sociable	Sociable Lapwing	<i>Vanellus gregarius</i>
<input type="checkbox"/> Stormmeeuw	Goéland cendré	Common Gull	<i>Larus canus</i>
<input type="checkbox"/> Stormvogeltje	Océanite tempête	European Storm Petrel	<i>Hydrobates pelagicus</i>
<input type="checkbox"/> Strandleeuwerik	Alouette haussecol	Horned Lark	<i>Eremophila alpestris</i>
<input type="checkbox"/> Strandplevier	Gravelot à collier interrompu	Kentish Plover	<i>Charadrius alexandrinus</i>
<input type="checkbox"/> Tafeleend	Fuligule milouin	Common Pochard	<i>Aythya ferina</i>
<input type="checkbox"/> Taigaboomkruiper	Grimpereau des bois	Eurasian Treecreeper	<i>Certhia familiaris</i>
<input type="checkbox"/> Tapuit	Traquet motteux	Northern Wheatear	<i>Oenanthe oenanthe</i>
<input type="checkbox"/> Temmincks Strandloper	Bécasseau de Temminck	Temminck's Stint	<i>Calidris temminckii</i>
<input type="checkbox"/> Terekruiter	Bargette de Terek	Terek Sandpiper	<i>Xenus cinereus</i>
<input type="checkbox"/> Tjiftjaf	Pouillot véloce	Common Chiffchaff	<i>Phylloscopus collybita</i>
<input type="checkbox"/> Toendrarietgans	Oie des moissons de la tundra	Tundra Bean Goose	<i>Anser serrirostris</i>
<input type="checkbox"/> Topper	Fuligule milouinan	Greater Scaup	<i>Aythya marila</i>
<input type="checkbox"/> Torenavalk	Faucon crécerelle	Common Kestrel	<i>Falco tinnunculus</i>
<input type="checkbox"/> Tuinfluiter	Fauvette des jardins	Garden Warbler	<i>Sylvia borin</i>
<input type="checkbox"/> Tureluur	Chevalier gambette	Common Redshank	<i>Tringa totanus</i>
<input type="checkbox"/> Turkse Tortel	Tourterelle turque	Eurasian Collared Dove	<i>Streptopelia decaocto</i>

Nederlands	Frans	Engels	Wetenschappelijk
<input type="checkbox"/> Vaal Stormvogeltje	Océanite culblanc	Leach's Storm Petrel	<i>Oceanodroma leucorhoa</i>
<input type="checkbox"/> Vale Gier	Vautour fauve	Eurasian Griffon Vulture	<i>Gyps fulvus</i>
<input type="checkbox"/> Vale Pijlstormvogel	Puffin des Baléares	Balearic Shearwater	<i>Puffinus mauretanicus</i>
<input type="checkbox"/> Veldleeuwerik	Alouette des champs	Eurasian Skylark	<i>Alauda arvensis</i>
<input type="checkbox"/> Velduil	Hibou des marais	Short-eared Owl	<i>Asio flammeus</i>
<input type="checkbox"/> Vink	Pinson des arbres	Common Chaffinch	<i>Fringilla coelebs</i>
<input type="checkbox"/> Visarend	Balbusard pêcheur	Osprey	<i>Pandion haliaetus</i>
<input type="checkbox"/> Visdief	Sterne pierregarin	Common Tern	<i>Sterna hirundo</i>
<input type="checkbox"/> Visdief / Noordse Stern (VINO)	Sterne pierregarin / Sterne arctique	Common Tern / Arctic Tern (COMIC)	<i>Sterna hirundo</i> / <i>Sterna paradisaea</i>
<input type="checkbox"/> Vorkstaartmeeuw	Mouette de Sabine	Sabine's Gull	<i>Xema sabini</i>
<input type="checkbox"/> Vuurgoudhaan	Roitelet à triple bandeau	Firecrest	<i>Regulus ignicapilla</i>
<input type="checkbox"/> Waterhoen	Gallinule poule d'eau	Common Moorhen	<i>Gallinula chloropus</i>
<input type="checkbox"/> Waterpieper	Pipit spioncelle	Water Pipit	<i>Anthus spinoletta</i>
<input type="checkbox"/> Waterral	Râle d'eau	Water Rail	<i>Rallus aquaticus</i>
<input type="checkbox"/> Waterrietzanger	Phragmite aquatique	Aquatic Warbler	<i>Acrocephalus paludicola</i>
<input type="checkbox"/> Watersnip	Bécassine des marais	Common Snipe	<i>Gallinago gallinago</i>
<input type="checkbox"/> Waterspreeuw	Cincla plongeur	White-throated Dipper	<i>Cinclus cinclus</i>
<input type="checkbox"/> Wespendif	Bondrée apivore	European Honey Buzzard	<i>Pernis apivorus</i>
<input type="checkbox"/> Westelijke Orpheusgrasmus	Fauvette orphée	Western Orphean Warbler	<i>Sylvia hortensis</i>
<input type="checkbox"/> Wielewaal	Loriot d'Europe	Eurasian Golden Oriole	<i>Oriolus oriolus</i>



Nederlands	Frans	Engels	Wetenschappelijk
<input type="checkbox"/> Wilde Eend	Canard colvert	Mallard	<i>Anas platyrhynchos</i>
<input type="checkbox"/> Wilde Zwaan	Cygne chanteur	Whooper Swan	<i>Cygnus cygnus</i>
<input type="checkbox"/> Winterkoning	Troglodyte mignon	Winter Wren	<i>Troglodytes troglodytes</i>
<input type="checkbox"/> Wintertaling	Sarcelle d'hiver	Common Teal	<i>Anas crecca</i>
<input type="checkbox"/> Witbuikrotgans	Bernache à ventre pâle	Pale-bellied Brent Goose	<i>Branta hrota</i>
<input type="checkbox"/> Witgat	Chevalier culblanc	Green Sandpiper	<i>Tringa ochropus</i>
<input type="checkbox"/> Witkopeend	Erismature à tête blanche	White-headed Duck	<i>Oxyura leucocephala</i>
<input type="checkbox"/> Witkopstaartmees	Mésange à longue queue caudatus	White-headed Long-tailed Tit	<i>Aegithalos caudatus caudatus</i>
<input type="checkbox"/> Witoogeend	Fuligule nyroca	Ferruginous Duck	<i>Aythya nyroca</i>
<input type="checkbox"/> Witte Kwikstaart	Bergeronnette grise	White Wagtail	<i>Motacilla alba</i>
<input type="checkbox"/> Witvleugelstern	Guifette leucoptère	White-winged Tern	<i>Chlidonias leucopterus</i>
<input type="checkbox"/> Witwangstern	Guifette moustac	Whiskered Tern	<i>Chlidonias hybrida</i>
<input type="checkbox"/> Woestijnvink	Roselin githagine	Trumpeter Finch	<i>Bucanetes githagineus</i>
<input type="checkbox"/> Woudaap	Blongios nain	Little Bittern	<i>Ixobrychus minutus</i>
<input type="checkbox"/> Wulp	Courlis cendré	Eurasian Curlew	<i>Numenius arquata</i>
<input type="checkbox"/> Yelkouanpijlstormvogel	Puffin yelkouan	Yelkouan Shearwater	<i>Puffinus yelkouan</i>
<input type="checkbox"/> Zanglijster	Grive musicienne	Song Thrush	<i>Turdus philomelos</i>
<input type="checkbox"/> Zearend	Pygargue à queue blanche	White-tailed Eagle	<i>Haliaeetus albicilla</i>
<input type="checkbox"/> Zeekoet	Guillemot de Troil	Atlantic Murre	<i>Uria aalge</i>
<input type="checkbox"/> Zilvermeeuw	Goéland argenté	European Herring Gull	<i>Larus argentatus</i>
<input type="checkbox"/> Zilverplevier	Pluvier argenté	Grey Plover	<i>Pluvialis squatarola</i>



Nederlands	Frans	Engels	Wetenschappelijk
<input type="checkbox"/> Zomertaling	Sarcelle d'été	Garganey	<i>Anas querquedula</i>
<input type="checkbox"/> Zomertortel	Tourterelle des bois	European Turtle Dove	<i>Streptopelia turtur</i>
<input type="checkbox"/> Zwarte Ibis	Ibis falcinelle	Glossy Ibis	<i>Plegadis falcinellus</i>
<input type="checkbox"/> Zwarte Kraai	Corneille noire	Carrion Crow	<i>Corvus corone</i>
<input type="checkbox"/> Zwarte Mees	Mésange noire	Coal Tit	<i>Parus ater</i>
<input type="checkbox"/> Zwarte Ooievaar	Cigogne noire	Black Stork	<i>Ciconia nigra</i>
<input type="checkbox"/> Zwarte Roodstaart	Rougequeue noir	Black Redstart	<i>Phoenicurus ochruros</i>
<input type="checkbox"/> Zwarte Rotgans	Bernache du Pacifique	Black Brant	<i>Branta nigricans</i>
<input type="checkbox"/> Zwarte Ruiters	Chevalier arlequin	Spotted Redshank	<i>Tringa erythropus</i>
<input type="checkbox"/> Zwarte Specht	Pic noir	Black Woodpecker	<i>Dryocopus martius</i>
<input type="checkbox"/> Zwarte Stern	Guifette noire	Black Tern	<i>Chlidonias niger</i>
<input type="checkbox"/> Zwarte Wouw	Milan noir	Black Kite	<i>Milvus migrans</i>
<input type="checkbox"/> Zwarte Zee-eend	Macreuse noire	Black Scoter	<i>Melanitta nigra</i>
<input type="checkbox"/> Zwarte Zeekoet	Guillemot à miroir	Black Guillemot	<i>Cephus grylle</i>
<input type="checkbox"/> Zwarte Zwaan	Cygne noir	Black Swan	<i>Cygnus atratus</i>
<input type="checkbox"/> Zwartkop	Fauvette à tête noire	Blackcap	<i>Sylvia atricapilla</i>
<input type="checkbox"/> Zwartkopmeeuw	Mouette mélanocéphale	Mediterranean Gull	<i>Ichthyaeetus melanocephalus</i>
<input type="checkbox"/>			
<input type="checkbox"/>			
<input type="checkbox"/>			
<input type="checkbox"/>			





# ZOOGDIEREN



Nederlands	Frans	Engels	Wetenschappelijk
<input type="checkbox"/> Aardmuis	Campagnol agreste	Short-tailed Vole	<i>Microtus agrestis</i>
<input type="checkbox"/> Amerikaanse Nerts	Vison d'Amérique	American Mink	<i>Mustela vison</i>
<input type="checkbox"/> Baardvleermuis	Vespertilion à moustaches	Whiskered Bat	<i>Myotis mystacinus</i>
<input type="checkbox"/> Bechsteins Vleermuis	Vespertilion de Bechstein	Bechstein's Bat	<i>Myotis bechsteinii</i>
<input type="checkbox"/> Beverrat	Ragondin	Coypu	<i>Myocastor coypus</i>
<input type="checkbox"/> Boomarter	Martre	Pine Marten	<i>Martes martes</i>
<input type="checkbox"/> Bosmuis	Mulot sylvestre	Wood Mouse	<i>Apodemus sylvaticus</i>
<input type="checkbox"/> Bosvleermuis	Noctule de Leisler	Leisler's Bat	<i>Nyctalus leisleri</i>
<input type="checkbox"/> Brandts Vleermuis	Murin de Brandt	Brandt's Bat	<i>Myotis brandtii</i>
<input type="checkbox"/> Bruine Rat	Rat surmulot	Common Rat	<i>Rattus norvegicus</i>
<input type="checkbox"/> Bruinvis	Marsouin commun	Harbour Porpoise	<i>Phocoena phocoena</i>
<input type="checkbox"/> Bultrug	Baleine à bosse	Humpback Whale	<i>Megaptera novaeangliae</i>
<input type="checkbox"/> Bunzing	Putois d'Europe	Western Polecat	<i>Mustela putorius</i>
<input type="checkbox"/> Damhert	Daim européen	Fallow Deer	<i>Dama dama</i>
<input type="checkbox"/> Das	Blaireau d'Europe	European Badger	<i>Meles meles</i>
<input type="checkbox"/> Dwergmuis	Rat des moissons	Harvest Mouse	<i>Micromys minutus</i>
<input type="checkbox"/> Dwergspitsmuis	Musaraigne pygmée	Eurasian Pygmy Shrew	<i>Sorex minutus</i>
<input type="checkbox"/> Edelhert	Cerf élaphe	Red Deer	<i>Cervus elaphus</i>
<input type="checkbox"/> Eekhoorn	Ecureuil roux	Eurasian Red Squirrel	<i>Sciurus vulgaris</i>
<input type="checkbox"/> Egel	Hérisson d'Europe	Western Hedgehog	<i>Erinaceus europaeus</i>
<input type="checkbox"/> Eikelmuis	Lérot	Garden Dormouse	<i>Eliomys quercinus</i>

Nederlands	Frans	Engels	Wetenschappelijk
<input type="checkbox"/> Euraziatische Lynx	Lynx d'Eurasie	Eurasian Lynx	<i>Lynx lynx</i>
<input type="checkbox"/> Europese Bever	Castor d'Europe	Eurasian Beaver	<i>Castor fiber</i>
<input type="checkbox"/> Europese Otter	Loutre d'Europe	European River Otter	<i>Lutra lutra</i>
<input type="checkbox"/> Franjestaart	Murin de natterer	Natterer's Bat	<i>Myotis nattereri</i>
<input type="checkbox"/> Fret	Furet	Domestic Ferret	<i>Mustela putorius furo</i>
<input type="checkbox"/> Gewone Bosspitsmuis	Musaraigne carrelet	Common Shrew	<i>Sorex araneus</i>
<input type="checkbox"/> Gewone Dolfijn	Dauphin commun	Common Dolphin	<i>Delphinus delphis</i>
<input type="checkbox"/> Gewone Dwergvleermuis	Pipistrelle commune	Common Pipistrelle	<i>Pipistrellus pipistrellus</i>
<input type="checkbox"/> Gewone Grootoorvleermuis	Oreillard roux	Brown Long-eared Bat	<i>Plecotus auritus</i>
<input type="checkbox"/> Gewone Zeehond	Phoque veau-marin	Common Seal	<i>Phoca vitulina</i>
<input type="checkbox"/> Grijsze Eekhoorn	Écureuil gris	Eastern Gray Squirrel	<i>Sciurus carolinensis</i>
<input type="checkbox"/> Grijsze Grootoorvleermuis	Oreillard gris	Grey Long-eared Bat	<i>Plecotus austriacus</i>
<input type="checkbox"/> Grijsze Zeehond	Phoque gris	Grey Seal	<i>Halichoerus grypus</i>
<input type="checkbox"/> Grote Hoefijzerneus	Grand rhinolophe	Greater Horseshoe	<i>Rhinolophus ferrumequinum</i>
<input type="checkbox"/> Haas	Lièvre d'Europe	Brown Hare	<i>Lepus europaeus</i>
<input type="checkbox"/> Hazelmuis	Muscardin	Hazel Dormouse	<i>Muscardinus avellanarius</i>
<input type="checkbox"/> Hermelijn	Hermine	Stoat	<i>Mustela erminea</i>
<input type="checkbox"/> Huiskat	Chat domestique	Domesticated Cat	<i>Felis catus</i>
<input type="checkbox"/> Huismuis	Souris commune	House Mouse	<i>Mus musculus</i>
<input type="checkbox"/> Huisspitsmuis	Musaraigne musette	White-toothed Shrew	<i>Crocidura russula</i>
<input type="checkbox"/> Ingekorven Vleermuis	Vespertilion à oreilles échanquées	Geoffroy's Bat	<i>Myotis emarginatus</i>



Nederlands	Frans	Engels	Wetenschappelijk
<input type="checkbox"/> Kleine Dwergvleermuis	Pipistrelle pygmée	Soprano Pipistrelle	<i>Pipistrellus pygmaeus</i>
<input type="checkbox"/> Kleine Hoefijzerneus	Petit rhinolophe	Lesser Horseshoe Bat	<i>Rhinolophus hipposideros</i>
<input type="checkbox"/> Konijn	Lapin de garenne	European Rabbit	<i>Oryctolagus cuniculus</i>
<input type="checkbox"/> Kuhl's dwergvleermuis	Pipistrelle de Kuhl	Kuhl's pipistrelle	<i>Pipistrellus Kuhlii</i>
<input type="checkbox"/> Laativlieger	Sérotine commune	Serotine	<i>Eptesicus serotinus</i>
<input type="checkbox"/> Meervleermuis	Vespertilion des marais	Pond Bat	<i>Myotis dasycneme</i>
<input type="checkbox"/> Mol	Taube d'Europe	Common Mole	<i>Talpa europaea</i>
<input type="checkbox"/> Mopsvleermuis	Barbastelle d'Europe	Barbastelle Bat	<i>Barbastella barbastellus</i>
<input type="checkbox"/> Muntjak	Muntjac de Chine	Barking Deer	<i>Muntiacus reevesi</i>
<input type="checkbox"/> Muskusrat	Rat musqué	Common Muskrat	<i>Ondatra zibethicus</i>
<input type="checkbox"/> Nimfvleermuis	Murin d'Alcathoe	Alcathoe's Myotis	<i>Myotis alcathoe</i>
<input type="checkbox"/> Noord-Atlantische Griend	Globicéphale noir	Long-Finned Pilot Whale	<i>Globicephala melas</i>
<input type="checkbox"/> Ondergrondse Woelmuis	Campagnol souterrain	European Pine Vole	<i>Microtus subterraneus</i>
<input type="checkbox"/> Potvis	Cachalot	Sperm Whale	<i>Physeter macrocephalus</i>
<input type="checkbox"/> Ree	Chevreuil	Roe Deer	<i>Capreolus capreolus</i>
<input type="checkbox"/> Relmuis	Loir	Edible Dormouse	<i>Glis glis</i>
<input type="checkbox"/> Rosse Vleermuis	Noctule commune	Noctule	<i>Nyctalus noctula</i>
<input type="checkbox"/> Rosse Woelmuis	Campagnol roussâtre	Bank Vole	<i>Clethrionomys glareolus</i>
<input type="checkbox"/> Ruige Dwergvleermuis	Pipistrelle de Nathusius	Nathusius's Pipistrelle	<i>Pipistrellus nathusii</i>
<input type="checkbox"/> Siberische Grondeekhoorn	Tamia de Sibérie	Siberian Chipmunk	<i>Tamias sibiricus</i>
<input type="checkbox"/> Sikaert	Cerf sika	Sika Deer	<i>Cervus nippon</i>

Nederlands	Frans	Engels	Wetenschappelijk
<input type="checkbox"/> Steenmarter	Fouine	Stone Marten	<i>Martes foina</i>
<input type="checkbox"/> Tuimelaar	Grand dauphin	Common Bottlenose Dolphin	<i>Tursiops truncatus</i>
<input type="checkbox"/> Tweekleurige Bosspitsmuis	Musaraigne couronnée	Crowned Shrew	<i>Sorex coronatus</i>
<input type="checkbox"/> Tweekleurige Vleermuis	Sérotine bicolore	Particoloured Bat	<i>Vespertilio murinus</i>
<input type="checkbox"/> Vale Vleermuis	Grand murin	Greater Mouse-eared Bat	<i>Myotis myotis</i>
<input type="checkbox"/> Veldmuis	Campagnol des champs	Common Vole	<i>Microtus arvalis</i>
<input type="checkbox"/> Veldspitsmuis	Musaraigne	Bicoloured White-toothed Shrew	<i>Crocidura leucodon</i>
<input type="checkbox"/> Vleermuis spec.	Chauve-souris inconnue	Unidentified Bat	<i>Chiroptera spec.</i>
<input type="checkbox"/> Vos	Renard roux	Red Fox	<i>Vulpes vulpes</i>
<input type="checkbox"/> Wasbeer	Raton laveur	Common Raccoon	<i>Procyon lotor</i>
<input type="checkbox"/> Wasbeerhond	Chien viverrin	Raccoon Dog	<i>Nyctereutes procyonoides</i>
<input type="checkbox"/> Waterspitsmuis	Musaraigne aquatique	Eurasian Water Shrew	<i>Neomys fodiens</i>
<input type="checkbox"/> Watervleermuis	Vespertilion de Daubenton	Daubenton's Bat	<i>Myotis daubentonii</i>
<input type="checkbox"/> Wezel	Belette	Least Weasel	<i>Mustela nivalis</i>
<input type="checkbox"/> Wild Zwijn	Sanglier	Wild Boar	<i>Sus scrofa</i>
<input type="checkbox"/> Wilde Kat	Chat sauvage	Wild Cat	<i>Felis silvestris</i>
<input type="checkbox"/> Witsnuitdolfijn	Dauphin à bec blanc	White-beaked Dolphin	<i>Lagenorhynchus albirostris</i>
<input type="checkbox"/> Woelrat spec.	Rat taupier	Water Vole spec.	<i>Arvicola amphibius/scherman</i>
<input type="checkbox"/> Wolf	Loup gris	Wolf	<i>Canis lupus</i>
<input type="checkbox"/> Zwaardwalvis	Orque	Killer Whale	<i>Orcinus orca</i>
<input type="checkbox"/> Zwarte Rat	Rat noir	Ship Rat	<i>Rattus rattus</i>





Nederlands

Frans

Engels

Wetenschappelijk

ZOOGLIEREN



MAMMIFÈRES

Nederlands

Frans

Engels

Wetenschappelijk

	Nederlands	Frans	Engels	Wetenschappelijk
<input type="checkbox"/>				
<input type="checkbox"/>				
<input type="checkbox"/>				
<input type="checkbox"/>				
<input type="checkbox"/>				
<input type="checkbox"/>				
<input type="checkbox"/>				
<input type="checkbox"/>				
<input type="checkbox"/>				
<input type="checkbox"/>				
<input type="checkbox"/>				
<input type="checkbox"/>				
<input type="checkbox"/>				
<input type="checkbox"/>				
<input type="checkbox"/>				
<input type="checkbox"/>				
<input type="checkbox"/>				
<input type="checkbox"/>				
<input type="checkbox"/>				



# REPTIELEN en AMFIBIEËN

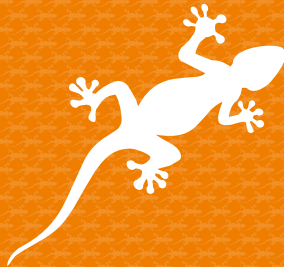

Nederlands	Frans	Engels	Wetenschappelijk
<input type="checkbox"/> Adder	Vipère péliade	Northern Viper	<i>Vipera berus</i>
<input type="checkbox"/> Alpenwatersalamander	Triton alpestre	Alpine Newt	<i>Ichthyosaura alpestris</i>
<input type="checkbox"/> Amerikaanse Brulkikker	Grenouille taureau	North American Bullfrog	<i>Lithobates catesbeianus</i>
<input type="checkbox"/> Aspissadder	Vipère aspic	Asp Viper	<i>Vipera aspis</i>
<input type="checkbox"/> Bastaardkikker	Grenouille verte (esculentus)	Edible Frog	<i>Pelophylax kl. esculentus</i>
<input type="checkbox"/> Boomkikker	Rainette verte	Common Tree Frog	<i>Hyla arborea</i>
<input type="checkbox"/> Bruine Kikker	Grenouille rousse	Common Frog	<i>Rana temporaria</i>
<input type="checkbox"/> Europese Meerkikker	Grenouille rieuse	Eurasian Marsh Frog	<i>Pelophylax ridibundus</i>
<input type="checkbox"/> Europese Moerasschildpad	Cistude d'Europe	European Pond Terrapin	<i>Emys orbicularis</i>
<input type="checkbox"/> Geelbuikvuurpad	Sonneur à ventre jaune	Yellow-bellied Toad	<i>Bombina variegata</i>
<input type="checkbox"/> Geelwangschildpad	Tortue à oreillons jaune	Cumberland Slider	<i>Trachemys scripta troostii</i>
<input type="checkbox"/> Gewone Pad	Crapaud commun	Common Toad	<i>Bufo bufo</i>
<input type="checkbox"/> Gladde Slang	Coronelle lisse	Smooth Snake	<i>Coronella austriaca</i>
<input type="checkbox"/> Groene Kikker spec.	Grenouille "verte" (au sens large)	Green Frog spec.	<i>Pelophylax spec.</i>
<input type="checkbox"/> Hazelworm	Orvet fragile	Slow Worm	<i>Anguis fragilis</i>
<input type="checkbox"/> Heikikker	Grenouille des champs	Moor Frog	<i>Rana arvalis</i>
<input type="checkbox"/> Kamsalamander	Triton crêté	Northern Crested Newt	<i>Triturus cristatus</i>
<input type="checkbox"/> Kleine Watersalamander	Triton ponctué	Smooth Newt	<i>Lissotriton vulgaris</i>
<input type="checkbox"/> Knoflookpad	Pélobate brun	Common Eurasian Spadefoot	<i>Pelobates fuscus</i>
<input type="checkbox"/> Levantijnse Meerkikker	Grenouille de Bedriaga	Levantine Frog	<i>Pelophylax bedriagae</i>
<input type="checkbox"/> Levendbarende Hagedis	Lézard vivipare	Common Lizard	<i>Zootoca vivipara</i>



Nederlands	Frans	Engels	Wetenschappelijk
<input type="checkbox"/> Meerkikker sensu lato	Grenouille rieuse (sens large)	Marsh Frog sensu lato	<i>Pelophylax ridibundus s.l.</i>
<input type="checkbox"/> Muurhagedis	Lézard des murailles	Common Wall Lizard	<i>Podarcis muralis</i>
<input type="checkbox"/> Poelkikker	Grenouille de Lessona	Pool Frog	<i>Pelophylax lessonae</i>
<input type="checkbox"/> Ringslang	Couleuvre à collier	European Grass Snake	<i>Natrix natrix</i>
<input type="checkbox"/> Roodwangschildpad	Tortue à oreillons rouge	Red-Eared Slider	<i>Trachemys scripta elegans</i>
<input type="checkbox"/> Rugstreepad	Crapaud calamite	Natterjack	<i>Bufo calamita</i>
<input type="checkbox"/> Springkikker	Grenouille agile	Agile frog	<i>Rana dalmatina</i>
<input type="checkbox"/> Vinpootsalamander	Triton palmé	Palmate Newt	<i>Lissotriton helveticus</i>
<input type="checkbox"/> Vroedmeesterpad	Crapaud accoucheur	Midwife Toad	<i>Alytes obstetricans</i>
<input type="checkbox"/> Vuursalamander	Salamandre tachetée	Fire Salamander	<i>Salamandra salamandra</i>
<input type="checkbox"/> Waterschildpad spec.	Tortue aquatique spéc.	Aquatic turtle/terrapin spec.	<i>Emydidae spec.</i>
<input type="checkbox"/> Zandhagedis	Lézard des souches	Sand Lizard	<i>Lacerta agilis</i>
<input type="checkbox"/>			
<input type="checkbox"/>			
<input type="checkbox"/>			
<input type="checkbox"/>			
<input type="checkbox"/>			
<input type="checkbox"/>			
<input type="checkbox"/>			
<input type="checkbox"/>			
<input type="checkbox"/>			
<input type="checkbox"/>			





**VISSEN**





Nederlands	Frans	Engels	Wetenschappelijk
<input type="checkbox"/> Alver	Ablette commune	Common Bleak	<i>Alburnus alburnus</i>
<input type="checkbox"/> Baars	Perche	Perch	<i>Perca fluviatilis</i>
<input type="checkbox"/> Barbeel	Barbeau	Barbel	<i>Barbus barbus</i>
<input type="checkbox"/> Beekforel	Truite de rivière	Brown Trout	<i>Salmo trutta lario</i>
<input type="checkbox"/> Beekprik	Petit lamproie, Lamproie de Planer	Brook Lamprey	<i>Lampetra planeri</i>
<input type="checkbox"/> Bermpje	Loche franche	Stone Loach	<i>Barbatula barbatula</i>
<input type="checkbox"/> Bittervoorn	Bouvière	Bitterling	<i>Rhodeus amarus</i>
<input type="checkbox"/> Blankvoorn	Gardon	Roach	<i>Rutilus rutilus</i>
<input type="checkbox"/> Blauwband(grondel)	Goujon asiatique	Topmouth Gudgeon	<i>Pseudorasbora parva</i>
<input type="checkbox"/> Boerenkarper	variante de Carpe commune	Wild Carp	<i>Cyprinus carpio</i> var.
<input type="checkbox"/> Bot	Flet	Flounder	<i>Platichthys flesus</i>
<input type="checkbox"/> Brasem	Brème commune	Common Bream	<i>Abramis brama</i>
<input type="checkbox"/> Bruine (Amerik.) dwergmeerval	Barbotte brune	Brown Bullhead	<i>Ameiurus nebulosus</i>
<input type="checkbox"/> Driedoornige stekelbaars	Epinoche	Threespine Stickleback	<i>Gasterosteus aculeatus</i>
<input type="checkbox"/> Dunlipharder	Mulet porc	Thin-lipped Grey Mullet	<i>Liza ramada</i>
<input type="checkbox"/> Europese meerval	Silure glane	Wels	<i>Silurus glanis</i>
<input type="checkbox"/> Fint	Alose feinte	Twaite Shad	<i>Alosa fallax</i>
<input type="checkbox"/> Giebel	Gibèle	Gibel Carp	<i>Carassius auratus gibelio</i>
<input type="checkbox"/> Goudvis	Carassin doré, Poisson rouge/doré	Goldfish	<i>Carassius auratus auratus</i>
<input type="checkbox"/> Graskarper	Carpe herbivore	Grass Carp	<i>Ctenopharyngodon idella</i>
<input type="checkbox"/> Grote modderkruiper	Loche d'étang	Weatherfish	<i>Misgurnus fossilis</i>

Nederlands	Frans	Engels	Wetenschappelijk
<input type="checkbox"/> Houting	Corégone	Houting	<i>Coregonus oxyrinchus</i>
<input type="checkbox"/> Karper (onbepaald)	Carpe commune	Wild Carp	<i>Cyprinus carpio</i>
<input type="checkbox"/> Kleine modderkruiper	Loche de rivière	Spined Loach	<i>Cobitis taenia</i>
<input type="checkbox"/> Koi	Carpe koi	Koi	<i>Cyprinus carpio</i> x <i>C. rubrofuscus</i>
<input type="checkbox"/> Kolblei	Brème bordelière	White/Silver Bream	<i>Blicca bjoerkna</i>
<input type="checkbox"/> Kopvoorn	Chevaine	Chub	<i>Leuciscus cephalus</i>
<input type="checkbox"/> Kroeskarper	Carassin	Crucian Carp	<i>Carassius carassius</i>
<input type="checkbox"/> Kwabaal	Lotte de rivière	Burbot	<i>Lota lota</i>
<input type="checkbox"/> Lederkarper	Carpe cuir	Leather Carp	<i>Cyprinus carpio</i> var.
<input type="checkbox"/> Paling / Aal	Anguille	Eel	<i>Anguilla anguilla</i>
<input type="checkbox"/> Pos	Grémille	Ruffe	<i>Gymnocephalus cernuus</i>
<input type="checkbox"/> Prik spec.	Lamproie spéc.	Lamprey spec.	<i>Lampetra spec.</i>
<input type="checkbox"/> Regenboogforel	Truite arc-en-ciel	Rainbow Trout	<i>Oncorhynchus mykiss</i>
<input type="checkbox"/> Rivierdonderpad	Chabot	Bullhead	<i>Cottus cf. gobio</i>
<input type="checkbox"/> Riviergrondel	Goujon	Gudgeon	<i>Gobio gobio</i>
<input type="checkbox"/> Rivierprik	Lamproie fluviatile	Lampern	<i>Lampetra fluviatilis</i>
<input type="checkbox"/> Ruisvoorn	Rotengle	Rudd	<i>Scardinius erythrophthalmus</i>
<input type="checkbox"/> Schubkarper	variante de Carpe commune	Scaled Carp	<i>Cyprinus carpio</i> var.
<input type="checkbox"/> Sneep	Hotu	Sneep	<i>Chondrostoma nasus</i>
<input type="checkbox"/> Snoek	Brochet	Pike	<i>Esox lucius</i>
<input type="checkbox"/> Snoekbaars	Sandre	Pikeperch / Zander	<i>Sander lucioperca</i>

Nederlands	Frans	Engels	Wetenschappelijk
<input type="checkbox"/> Spiegelkarper	Carpe miroir	Mirror Carp	<i>Cyprinus carpio var.</i>
<input type="checkbox"/> Spiering	Eperlan	Rainbow Smelt	<i>Osmerus eperlanus</i>
<input type="checkbox"/> Steur spec.	Esturgeon spéc.	Sturgeon, unidentified	<i>Acipenser spec.</i>
<input type="checkbox"/> Tiendoornige stekelbaars	Epinochette	Ten-spined Stickleback	<i>Pungitius pungitius</i>
<input type="checkbox"/> Vetje	Able de Heckel	Rain Bleak	<i>Leucaspis delineatus</i>
<input type="checkbox"/> Winde / Goudwinde	Ide mélanote	Ide / Orfe	<i>Leuciscus idus</i>
<input type="checkbox"/> Zalm (Atlantische)	Saumon atlantique	Atlantic Salmon	<i>Salmo salar</i>
<input type="checkbox"/> Zeelt	Tanche	Tench	<i>Tinca tinca</i>
<input type="checkbox"/> Zeeprik	Lamproie marine	Sea Lamprey	<i>Petromyzon marinus</i>
<input type="checkbox"/> Zonnebaars	Perche soleil	Pumpkinseed	<i>Lepomis gibbosus</i>
<input type="checkbox"/>			
<input type="checkbox"/>			
<input type="checkbox"/>			
<input type="checkbox"/>			
<input type="checkbox"/>			
<input type="checkbox"/>			
<input type="checkbox"/>			
<input type="checkbox"/>			
<input type="checkbox"/>			
<input type="checkbox"/>			
<input type="checkbox"/>			
<input type="checkbox"/>			

Nederlands

Frans

Engels

Wetenschappelijk



# VLINDERS

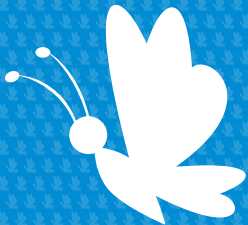

Nederlands	Frans	Engels	Wetenschappelijk
<input type="checkbox"/> Aardbeivlinder	Hespérie de la mauve	Grizzled Skipper	<i>Pyrgus malvae</i>
<input type="checkbox"/> Argusvlinder	Mégère	Wall Brown	<i>Lasiommata megera</i>
<input type="checkbox"/> Atalanta	Vulcain	Red Admiral	<i>Vanessa atalanta</i>
<input type="checkbox"/> Bont zandoogje	Tircis	Speckled Wood	<i>Pararge aegeria</i>
<input type="checkbox"/> Boomblauwtje	Azuré des nerpruns	Holly Blue	<i>Celastrina argiolus</i>
<input type="checkbox"/> Bosrand (of Adippe)parelmoervlinder	Moyen Nacré	High Brown Fritillary	<i>Argynnis adippe</i>
<input type="checkbox"/> Boswitje	Piéride de la moutarde	Wood White	<i>Leptidea sinapis</i>
<input type="checkbox"/> Braamparelmoervlinder	Nacré de la ronce	Marbled Fritillary	<i>Brenthis daphne</i>
<input type="checkbox"/> Bruin blauwtje	Argus brun	Brown Argus	<i>Aricia agestis</i>
<input type="checkbox"/> Bruin dikkopje	Point de Hongrie	Dingy Skipper	<i>Erynnis tages</i>
<input type="checkbox"/> Bruin zandoogje	Myrtil	Meadow Brown	<i>Maniola jurtina</i>
<input type="checkbox"/> Bruine eikenpage	Thécla de l'yeuse	Ilex Hairstreak	<i>Satyrium ilicis</i>
<input type="checkbox"/> Citroenvlinder	Citron	Brimstone	<i>Gonepteryx rhamni</i>
<input type="checkbox"/> Dagpauwoog	Paon du jour	Peacock	<i>Aglais io</i>
<input type="checkbox"/> Dambordje	Demi-Deuil	Marbled White	<i>Melanargia galathea</i>
<input type="checkbox"/> Distelvlinder	Belle Dame	Painted Lady	<i>Vanessa cardui</i>
<input type="checkbox"/> Dwergblauwtje	Argus frêle	Little Blue	<i>Cupido minimus</i>
<input type="checkbox"/> Dwergdikkopje	Hespérie du chiendent	Lulworth Skipper	<i>Thymelicus acteon</i>
<input type="checkbox"/> Eikenpage	Thécla du chêne	Purple Hairstreak	<i>Favonius quercus</i>
<input type="checkbox"/> Geelsprietdikkopje	Bande noire	Small Skipper	<i>Thymelicus sylvestris</i>
<input type="checkbox"/> Gehakkelde aurelia	Robert le Diable	Comma Butterfly	<i>Polygonia c-album</i>



Nederlands	Frans	Engels	Wetenschappelijk
<input type="checkbox"/> Gele luzernevlinder	Soufré	Pale Clouded Yellow	<i>Colias hyale</i>
<input type="checkbox"/> Geraniumblauwtje	Brun du pélargonium	Geranium Bronze	<i>Cacyreus marshalli</i>
<input type="checkbox"/> Groentje	Thécla de la ronce	Green Hairstreak	<i>Callophrys rubi</i>
<input type="checkbox"/> Groot dikkopje	Sylvaine	Large Skipper	<i>Ochlodes sylvanus</i>
<input type="checkbox"/> Groot geaderd witje	Gazé	Black-veined White	<i>Aporia crataegi</i>
<input type="checkbox"/> Groot koolwitje	Piéride du chou	Large White	<i>Pieris brassicae</i>
<input type="checkbox"/> Grote parelmoervlinder	Grand Nacré	Dark Green Fritillary	<i>Argynnis aglaja</i>
<input type="checkbox"/> Grote vos	Grande Tortue	Large Tortoiseshell	<i>Nymphalis polychloros</i>
<input type="checkbox"/> Grote weerschijnvlinder	Grand Mars changeant	Purple Emperor	<i>Apatura iris</i>
<input type="checkbox"/> Heideblauwtje	Argus bleu	Silver-studded Blue	<i>Plebejus argus</i>
<input type="checkbox"/> Heivlinder	Agreste	Grayling	<i>Hipparchia semele</i>
<input type="checkbox"/> Hooibeestje	Procris	Small Heath	<i>Coenonympha pamphilus</i>
<input type="checkbox"/> Icarusblauwtje	Azuré commun	Common Blue	<i>Polyommatus icarus</i>
<input type="checkbox"/> Iepenpage	Thécla de l'orme	White-letter Hairstreak	<i>Satyrrium w-album</i>
<input type="checkbox"/> Kaasjeskruidikkopje	Grisette	Mallow Skipper	<i>Carcharodus alceae</i>
<input type="checkbox"/> Kalkgraslanddikkopje	Hespérie des sanguisorbes	Red Underwing Skipper	<i>Spialia sertorius</i>
<input type="checkbox"/> Keizersmantel	Tabac d'Espagne	Silver-washed Fritillary	<i>Argynnis paphia</i>
<input type="checkbox"/> Klaverblauwtje	Demi-Argus	Mazarine Blue	<i>Cyaniris semiargus</i>
<input type="checkbox"/> Klein geaderd witje	Piéride du navet	Green-veined White	<i>Pieris napi</i>
<input type="checkbox"/> Klein koolwitje	Piéride de la rave	Small White	<i>Pieris rapae</i>
<input type="checkbox"/> Kleine ijsvogelvlinder	Petit Sylvain	White Admiral	<i>Limenitis camilla</i>





Nederlands	Frans	Engels	Wetenschappelijk
<input type="checkbox"/> Kleine parelmoervlinder	Petit Nacré	Queen of Spain Fritillary	<i>Issoria lathonia</i>
<input type="checkbox"/> Kleine vos	Petite Tortue	Small Tortoiseshell	<i>Aglais urticae</i>
<input type="checkbox"/> Kleine vuurvlinder	Bronzé	Small Copper	<i>Lycaena phlaeas</i>
<input type="checkbox"/> Kleine weerschijnvlinder	Petit Mars changeant	Lesser Purple Emperor	<i>Apatura ilia</i>
<input type="checkbox"/> Koevinkje	Tristan	Ringlet	<i>Aphantopus hyperantus</i>
<input type="checkbox"/> Koninginnenpage	Grand Porte-queue	Swallowtail	<i>Papilio machaon</i>
<input type="checkbox"/> Landkaartje	Carte géographique	Map Butterfly	<i>Araschnia levana</i>
<input type="checkbox"/> Oranje luzernevlinder	Souci	Clouded Yellow	<i>Colias crocea</i>
<input type="checkbox"/> Oranje zandoogje	Amaryllis	Gatekeeper	<i>Pyronia tithonus</i>
<input type="checkbox"/> Oranjetipje	Aurore	Orange Tip	<i>Anthocharis cardamines</i>
<input type="checkbox"/> Pruimenpage	Thécla du prunier	Black Hairstreak	<i>Satyrium pruni</i>
<input type="checkbox"/> Purperstreepparelmoervlinder	Grande Violette	Lesser Marbled Fritillary	<i>Brenthis ino</i>
<input type="checkbox"/> Resedawitje	Marbré de vert	Bath White	<i>Pontia daplidice</i>
<input type="checkbox"/> Rouwmantel	Morio	Camberwell Beauty	<i>Nymphalis antiopa</i>
<input type="checkbox"/> Sleedoornpage	Thécla du bouleau	Brown Hairstreak	<i>Thecla betulae</i>
<input type="checkbox"/> Staartblauwtje	Azuré du trèfle	Short-tailed Blue	<i>Cupido argiades</i>
<input type="checkbox"/> Tijgerblauwtje	Azuré porte-queue	Long-tailed Blue	<i>Lampides boeticus</i>
<input type="checkbox"/> Zwartsprietdikkopje	Hespérie du dactyle	Essex Skipper	<i>Thymelicus lineola</i>
<input type="checkbox"/>			
<input type="checkbox"/>			
<input type="checkbox"/>			



Nederlands

Frans

Engels

Wetenschappelijk



# LIBELLEN



Nederlands	Frans	Engels	Wetenschappelijk
<input type="checkbox"/> Azuurwaterjuffer	Agrion jouvencelle	Azure Bluet	<i>Coenagrion puella</i>
<input type="checkbox"/> Beekoevertlibel	Orthétrum bleuissant	Keeled Skimmer	<i>Orthetrum coerulescens</i>
<input type="checkbox"/> Beekrombout	Gomphe vulgaire	Common Clubtail	<i>Gomphus vulgatissimus</i>
<input type="checkbox"/> Blauwe breedscheenjuffer	Agrion à larges pattes	Blue Featherleg	<i>Platycnemis pennipes</i>
<input type="checkbox"/> Blauwe glazenmaker	Aeschna bleue	Southern Hawker	<i>Aeshna cyanea</i>
<input type="checkbox"/> Bloedrode heidelibel	Sympétrum sanguin	Ruddy Darter	<i>Sympetrum sanguineum</i>
<input type="checkbox"/> Bosbeekjuffer	Caloptéryx vierge	Beautiful Demoiselle	<i>Calopteryx virgo</i>
<input type="checkbox"/> Bruine glazenmaker	Aeschna grande	Brown Hawker	<i>Aeshna grandis</i>
<input type="checkbox"/> Bruine korenbout	Libellule fauve	Scarce Chaser	<i>Libellula fulva</i>
<input type="checkbox"/> Bruine winterjuffer	Leste brun	Common Winter Damselfly	<i>Sympetma fusca</i>
<input type="checkbox"/> Bruinrode heidelibel	Sympétrum strié	Common Darter	<i>Sympetrum striolatum</i>
<input type="checkbox"/> Gaffelwaterjuffer	Agrion mignon	Dainty Bluet	<i>Coenagrion scitulum</i>
<input type="checkbox"/> Geelvlakheidelibel	Sympétrum jaune d'or	Yellow-winged Darter	<i>Sympetrum flaveolum</i>
<input type="checkbox"/> Gevlekte glanslibel	Cordulie à taches jaunes	Yellow-spotted Emerald	<i>Somatochlora flavomaculata</i>
<input type="checkbox"/> Gevlekte witsnuitlibel	Leucorrhine à gros thorax	Yellow-spotted Whiteface	<i>Leucorrhinia pectoralis</i>
<input type="checkbox"/> Gewone bronlibel	Cordulégastré annelé	Common Goldenring	<i>Cordulegaster boltonii</i>
<input type="checkbox"/> Gewone oevertlibel	Orthétrum réticulé	Black-tailed Skimmer	<i>Orthetrum cancellatum</i>
<input type="checkbox"/> Gewone pantserjuffer	Leste fiancé	Common Spreadwing	<i>Lestes sponsa</i>
<input type="checkbox"/> Glassnijder	Aeschna printanière	Hairy Hawker	<i>Brachytron pratense</i>
<input type="checkbox"/> Grote keizerlibel	Anax empereur	Blue Emperor	<i>Anax imperator</i>
<input type="checkbox"/> Grote roodoogjuffer	Agrion aux yeux rouges	Large Redeye	<i>Erythromma najas</i>



Nederlands	Frans	Engels	Wetenschappelijk
<input type="checkbox"/> Houtpantserjuffer	Leste vert	Western Willow Spreadwing	<i>Lestes viridis</i>
<input type="checkbox"/> Kanaaljuffer	Naiade aux yeux bleus	Blue-eye	<i>Erythromma lindenii</i>
<input type="checkbox"/> Kleine roodoogjuffer	Naiade au Corps Vert	Small Redeye	<i>Erythromma viridulum</i>
<input type="checkbox"/> Kleine tanglibel	Gomphe à forceps	Small pincertail	<i>Onychogomphus forcipatus</i>
<input type="checkbox"/> Koraaljuffer	Agrion délicat	Small Red Damselfly	<i>Ceriagrion tenellum</i>
<input type="checkbox"/> Lantaarntje	Agrion élégant	Common Bluetail	<i>Ischnura elegans</i>
<input type="checkbox"/> Mercurwaterjuffer	Agrion de Mercure	Mercury Bluet	<i>Coenagrion mercuriale</i>
<input type="checkbox"/> Metaalglanslibel	Cordulie métallique	Brilliant Emerald	<i>Somatochlora metallica</i>
<input type="checkbox"/> Noordse witsnuitlibel	Leucorrhine rubiconde	Ruby Whiteface	<i>Leucorrhinia rubicunda</i>
<input type="checkbox"/> Paardenbijter	Aeshne mixte	Migrant Hawker	<i>Aeshna mixta</i>
<input type="checkbox"/> Plasrombout	Gomphe joli	Western clubtail	<i>Gomphus pulchellus</i>
<input type="checkbox"/> Platbuik	Libellule déprimée	Broad-bodied Chaser	<i>Libellula depressa</i>
<input type="checkbox"/> Smaragdlibel	Cordulie bronzée	Downy Emerald	<i>Cordulia aenea</i>
<input type="checkbox"/> Steenrode heidelibel	Sympétrum vulgaire	Moustached Darter	<i>Sympetrum vulgatum</i>
<input type="checkbox"/> Tangpantserjuffer	Leste dryade	Robust Spreadwing	<i>Lestes dryas</i>
<input type="checkbox"/> Tengere grasjuffer	Agrion nain	Small Bluetail	<i>Ischnura pumilio</i>
<input type="checkbox"/> Tengere pantserjuffer	Leste verdoyant	Small Spreadwing	<i>Lestes virens</i>
<input type="checkbox"/> Tweevlek	Cordulie à deux taches	Eurasian Baskettail	<i>Epithea bimaculata</i>
<input type="checkbox"/> Variabele waterjuffer	Agrion gracieux	Variable Bluet	<i>Coenagrion pulchellum</i>
<input type="checkbox"/> Venwitsnuitlibel	Leucorrhine douteuse	Small Whiteface	<i>Leucorrhinia dubia</i>
<input type="checkbox"/> Viervlek	Libellule à quatre taches	Four-spotted Chaser	<i>Libellula quadrimaculata</i>

Nederlands	Frans	Engels	Wetenschappelijk
<input type="checkbox"/> Vroege glazenmaker	Aeschna isocèle	Green-eyed Hawker	<i>Aeshna isocetes</i>
<input type="checkbox"/> Vuurjuffer	Agrion au corps de feu	Large Red Damselfly	<i>Pyrrhosoma nymphula</i>
<input type="checkbox"/> Vuurlibel	Crocothémis écarlate	Broad Scarlet	<i>Crocothemis erythraea</i>
<input type="checkbox"/> Watersnuffel	Agrion porte-coupe	Common Bluet	<i>Enallagma cyathigerum</i>
<input type="checkbox"/> Weidebeekjuffer	Caloptéryx éclatant	Banded Demoiselle	<i>Calopteryx splendens</i>
<input type="checkbox"/> Zadellibel	Anax porte-selle	Vagrant Emperor	<i>Anax ephippiger</i>
<input type="checkbox"/> Zuidelijke glazenmaker	Aeschna affine	Southern Migrant Hawker	<i>Aeshna affinis</i>
<input type="checkbox"/> Zuidelijke heidelibel	Sympétrum méridional	Southern Darter	<i>Sympetrum meridionale</i>
<input type="checkbox"/> Zuidelijke keizerlibel	Anax napolitain	Lesser Emperor	<i>Anax parthenope</i>
<input type="checkbox"/> Zuidelijke oeverlibel	Orthétrum brun	Southern Skimmer	<i>Orthetrum brunneum</i>
<input type="checkbox"/> Zwarte heidelibel	Sympétrum noir	Black Darter	<i>Sympetrum danae</i>
<input type="checkbox"/> Zwervende heidelibel	Sympétrum à nervures rouges	Red-veined Darter	<i>Sympetrum foncolombii</i>
<input type="checkbox"/> Zwervende pantserjuffer	Leste sauvage	Migrant Spreadwing	<i>Lestes barbarus</i>
<input type="checkbox"/>			
<input type="checkbox"/>			
<input type="checkbox"/>			
<input type="checkbox"/>			
<input type="checkbox"/>			
<input type="checkbox"/>			
<input type="checkbox"/>			
<input type="checkbox"/>			
<input type="checkbox"/>			

Nederlands

Frans

Engels

Wetenschappelijk



LIBELLEN



LIBELLULES





# SPRINKHANEN



Nederlands	Frans	Engels	Wetenschappelijk
<input type="checkbox"/> Blauwvleugelsprinkhaan	Criquet turquoise	Blue Winged Grasshopper	<i>Oedipoda caerulescens</i>
<input type="checkbox"/> Boomkrekel	Grillon d'Italie	European Tree cricket	<i>Oecanthus pellucens</i>
<input type="checkbox"/> Boomsprinkhaan	Sauterelle des chênes	Oak Bush Cricket	<i>Meconema thalassinum</i>
<input type="checkbox"/> Bosdoortje	Tétrix calcicole	Two-spotted Groundhopper	<i>Tetrix bipunctata</i>
<input type="checkbox"/> Boskrekel	Grillon des bois	Wood cricket	<i>Nemobius sylvestris</i>
<input type="checkbox"/> Bramensprinkhaan	Decticelle cendrée	Dark Bush-cricket	<i>Pholidoptera griseoptera</i>
<input type="checkbox"/> Bruine Sprinkhaan	Criquet duettiste	Field Grasshopper	<i>Chorthippus brunneus</i>
<input type="checkbox"/> Duinsabelsprinkhaan	Decticelle chagrinée	Grey Bush-cricket	<i>Platycleis albopunctata</i>
<input type="checkbox"/> Gewoon Doortje	Tétrix des clairières	Common Ground-hopper	<i>Tetrix undulata</i>
<input type="checkbox"/> Gewoon Spitskopje	Conocéphale des roseaux	Short-winged Cone-head	<i>Conocephalus dorsalis</i>
<input type="checkbox"/> Gouden Sprinkhaan	Criquet des clairières	Large Golden Grasshopper	<i>Chrysochraon dispar</i>
<input type="checkbox"/> Greppelsprinkhaan	Decticelle bariolée	Roesel's Bush-cricket	<i>Metriopectera roeselii</i>
<input type="checkbox"/> Grote Groene Sabelsprinkhaan	Grande sauterelle verte	Great Green Bush Cricket	<i>Tettigonia viridissima</i>
<input type="checkbox"/> Heidesabelsprinkhaan	Decticelle des bruyères	Bog Bush-cricket	<i>Metriopectera brachyptera</i>
<input type="checkbox"/> Huiskrekel	Grillon domestique	House cricket	<i>Acheta domesticus</i>
<input type="checkbox"/> Kalkdoortje	Tétrix des carrières	Long-horned Groundhopper	<i>Tetrix tenuicornis</i>
<input type="checkbox"/> Knopsrietje	Gomphocère tacheté	Mottled Grasshopper	<i>Myrmeleotettix maculatus</i>
<input type="checkbox"/> Krasser	Criquet des pâtures	Meadow grasshopper	<i>Chorthippus parallelus</i>
<input type="checkbox"/> Kustsprinkhaan	Criquet marginé	Lesser Marsh Grasshopper	<i>Chorthippus albomarginatus</i>
<input type="checkbox"/> Moerassprinkhaan	Criquet ensanglanté	Large Marsh Grasshopper	<i>Stethophyma grossum</i>
<input type="checkbox"/> Ratelaar	Criquet mélodieux	Bow-winged Grasshopper	<i>Chorthippus biguttulus</i>



Nederlands	Frans	Engels	Wetenschappelijk
<input type="checkbox"/> Schavertje	Sténobothre nain	Lesser Mottled Grasshopper	<i>Stenobothrus stigmaticus</i>
<input type="checkbox"/> Sikkelsprinkhaan	Phanéroptère commun	Sickle-Bearing Bush-Cricket	<i>Phaneroptera falcata</i>
<input type="checkbox"/> Snortikker	Criquet des jachères	Lesser Field Grasshopper	<i>Chorthippus mollis</i>
<input type="checkbox"/> Struiksprinkhaan	Sauterelle ponctuée	Speckled Bush-cricket	<i>Leptophyes punctatissima</i>
<input type="checkbox"/> Veenmol	Courtilière commune	Mole cricket	<i>Gryllotalpa gryllotalpa</i>
<input type="checkbox"/> Veldkrekel	Grillon des champs	Field Cricket	<i>Gryllus campestris</i>
<input type="checkbox"/> Wekkertje	Criquet verdelet	Common Green Grasshopper	<i>Omocestus viridulus</i>
<input type="checkbox"/> Zanddoorntje	Tétrix des vasières	Cepero's Ground-hopper	<i>Tetrix ceperoi</i>
<input type="checkbox"/> Zeggendoortje	Tétrix subulé	Slender Ground-hopper	<i>Tetrix subulata</i>
<input type="checkbox"/> Zuidelijk Spitskopje	Conocéphale bigarré	Long-winged Meadow Katydid	<i>Conocephalus discolor</i>
<input type="checkbox"/> Zuidelijke Boomsprinkhaan	Méconème fragile	Southern Oak Bush-cricket	<i>Meconema meridionale</i>
<input type="checkbox"/>			
<input type="checkbox"/>			
<input type="checkbox"/>			
<input type="checkbox"/>			
<input type="checkbox"/>			
<input type="checkbox"/>			
<input type="checkbox"/>			
<input type="checkbox"/>			
<input type="checkbox"/>			
<input type="checkbox"/>			
<input type="checkbox"/>			



# PADDENSTOELEN



Nederlands	Frans	Engels	Wetenschappelijk
<input type="checkbox"/> Aarddrager	Inocybe splendide		<i>Inocybe splendens</i>
<input type="checkbox"/> Abrikoosfluweelboleet	Bolet couleur abricot		<i>Boletus armeniacus</i>
<input type="checkbox"/> Abrikozenbuisjeszwam			<i>Hyphodontia flavipora</i>
<input type="checkbox"/> Abrikozenrussula	Russule caméléon	Golden Brittle Gill	<i>Russula risigallina</i>
<input type="checkbox"/> Adelaarsvarenstreepzwam		Bracken Map	<i>Rhopoglyphus filicinus</i>
<input type="checkbox"/> Adonismycena	Mycène jolie	Scarlet Bonnet	<i>Mycena adonis</i>
<input type="checkbox"/> Afgeplatte stuifzwam	Vesse de loup à diaphragme		<i>Vascellum pratense</i>
<input type="checkbox"/> Akkerdistelroest			<i>Puccinia punctiformis</i>
<input type="checkbox"/> Akkerkoolroest			<i>Puccinia lapsanae</i>
<input type="checkbox"/> Amandelrussula	Rus. à odeur d'amandes amères		<i>Russula laurocerasi</i>
<input type="checkbox"/> Anemonenbekerzwam	Slérotinie tubéreuse	Anemone Cup	<i>Dumontinia tuberosa</i>
<input type="checkbox"/> Anemoonbrand			<i>Urocystis anemones</i>
<input type="checkbox"/> Anemoonroest			<i>Tranzschelia anemones</i>
<input type="checkbox"/> Anijskurkzwam	Tramète parfumée	Fragrant Bracket	<i>Trametes suaveolens</i>
<input type="checkbox"/> Appeltrotkelkje			<i>Monilia fructigena</i>
<input type="checkbox"/> Asgrauwe kaaszwam	Polypore souris		<i>Oligoporus tephroleucus</i>
<input type="checkbox"/> Asgrauwe koraalzwam	Clavaire grise	Grey Coral	<i>Clavulina cinerea</i>
<input type="checkbox"/> Asgrauwe schorszwam			<i>Peniophora cinerea</i>
<input type="checkbox"/> Baardige melkzwam	Lactaire à toison	Woolly Milkcap	<i>Lactarius torminosus</i>
<input type="checkbox"/> Baretardster	Géastre strié	Striate Earthstar	<i>Geastrum striatum</i>
<input type="checkbox"/> Barstende leemhoed	Agrocybe dur		<i>Agrocybe dura, Agrocybe molesta</i>

Nederlands	Frans	Engels	Wetenschappelijk
<input type="checkbox"/> Beekmijtertje		Bog Beacon	<i>Mitrla paludosa</i>
<input type="checkbox"/> Beemdgrasroest			<i>Puccinia poarum</i>
<input type="checkbox"/> Berijpte russula	Russule presque bleue	Powdery Brittlegill	<i>Russula parazurea</i>
<input type="checkbox"/> Berijpte schorszwam			<i>Peniophora lycii</i>
<input type="checkbox"/> Berkenheksenbezem		Birch Besom	<i>Taphrina betulina</i>
<input type="checkbox"/> Berkenridderzwam	Tricholome fauve	Birch Knight	<i>Tricholoma fulvum</i>
<input type="checkbox"/> Berkenschorschijfje			<i>Diatrypella favacea</i>
<input type="checkbox"/> Berkenzwam	Polypore du bouleau	Birch Polypore / Razorstrop Fungus	<i>Piptoporus betulinus</i>
<input type="checkbox"/> Bessenvuurzwam	Polypore du gadelier		<i>Phylloporia ribis</i>
<input type="checkbox"/> Beukenbladmycena	Mycène des hêtraies		<i>Mycena fagetorum</i>
<input type="checkbox"/> Beukendopvloksteeltje	Naucorie des faïnes		<i>Flammulast.carpophilus sl</i>
<input type="checkbox"/> Beukenmelkzwam	Lactaire pisse-lait, L.à lait abond.		<i>Lactarius fluens</i>
<input type="checkbox"/> Beukenapvlieskelkje			<i>Hymenoscyphus fagineus</i>
<input type="checkbox"/> Beukenpoederkopje	Trémelle du hêtre	Fenugreek Stalkball	<i>Phleogena faginea</i>
<input type="checkbox"/> Beukenridderzwam	Tricholome brûlé	Burnt Knight	<i>Tricholoma ustale</i>
<input type="checkbox"/> Beukenrussula	Russule de fiel	Geranium Brittlegill	<i>Russula fellea</i>
<input type="checkbox"/> Beukenspinragschijfje			<i>Arachnopeziza aurata</i>
<input type="checkbox"/> Beukentaailing	Marasme globuleux	Pearly Parachute	<i>Marasmius wynnei</i>
<input type="checkbox"/> Beukwortelzwam	Collybie radicante	Rooting Shank	<i>Xerula radicata</i>
<input type="checkbox"/> Biefstukzwam	Langue -de-boeuf	Beefsteak Fungus	<i>Fistulina hepatica</i>
<input type="checkbox"/> Biezenmycena	Mycène bulbeuse		<i>Mycena bulbosa</i>



Nederlands	Frans	Engels	Wetenschappelijk
<input type="checkbox"/> Bittere boleet	Bolet amer	Bitter Bolete	<i>Tylophilus felleus</i>
<input type="checkbox"/> Bittere dennenkegelzwam	Collybie tenace	Pinecone Cap	<i>Strobilurus tenacellus</i>
<input type="checkbox"/> Bittere kaaszwam			<i>Oligoporus stipticus</i>
<input type="checkbox"/> Bittere mycena	Mycène amère		<i>Mycena erubescens</i>
<input type="checkbox"/> Bitterzoete melkzwam	Lactaire presque doux	Mild Milkcap	<i>Lactarius subdulcis</i>
<input type="checkbox"/> Bladknotsje			<i>Typhula setipes</i>
<input type="checkbox"/> Blanke champignonparasol	Lépiote pudique	White Dapperling	<i>Leucoagaricus leucothites</i>
<input type="checkbox"/> Blauwe kaaszwam	Polypore bleuté des conifères		<i>Oligoporus caesius</i>
<input type="checkbox"/> Blauwe korstzwam			<i>Terana caeruleum</i>
<input type="checkbox"/> Blauwgrijze schorsmycena	Mycène corticole bleue		<i>Mycena pseudocorticola</i>
<input type="checkbox"/> Blauwplaatstropharia	Strophaire à anneau rugueux		<i>Stropharia rugosoannulata</i>
<input type="checkbox"/> Blauwvoetmycena	Mycène à base bleue		<i>Mycena cyanorrhiza</i>
<input type="checkbox"/> Blauwwordend kaalkopje	Psilocybe bleuté	Blueleg Brownie	<i>Psilocybe cyanescens</i>
<input type="checkbox"/> Bleek nestzwammetje	Cyathe en vase	Field Bird's Nest	<i>Cyathus olla</i>
<input type="checkbox"/> Bleekbruine bekerzwam	Pézize commune	Palamino Cup	<i>Peziza repanda</i>
<input type="checkbox"/> Bleekgele bundelzwam	Pholiote gommeuse	Sticky Scalycap	<i>Pholiota gummosa</i>
<input type="checkbox"/> Bleekgele vezelkop	Inocybe blanc ocré		<i>Inocybe ochroalba</i>
<input type="checkbox"/> Bleke amaniet	Amanite livide	Pale Grisette	<i>Amanita lividopallescens</i>
<input type="checkbox"/> Bleke borstelkurkzwam	Tramète du peuplier		<i>Coriolopsis trogii</i>
<input type="checkbox"/> Bleke elzenzompzwam	Alnicole jaunâtre		<i>Alnicola escharoides, A.melinoides</i>
<input type="checkbox"/> Bleke franjehoed	Psathyrelle de De Candolle	Pale Brittlestem	<i>Psathyrella candolleana</i>

Nederlands	Frans	Engels	Wetenschappelijk
<input type="checkbox"/> Bleke geelvezelgordijnzwam	Cortinaire des bourbiers		<i>Cortinarius saniosus</i>
<input type="checkbox"/> Bleke knolhoningzwam	Armillaire à pied clavé		<i>Armillaria cepistipes</i>
<input type="checkbox"/> Bleke mollisia			<i>Mollisia discolor</i>
<input type="checkbox"/> Bleke stekelkorstzwam			<i>Mycoacia aurea</i>
<input type="checkbox"/> Bleke wilgengordijnzwam	Cordinaire des villes		<i>Cortinarius urbicus</i>
<input type="checkbox"/> Bloedchampignon	Agaric sanguinolent		<i>Agaricus haemorrhoidarius</i>
<input type="checkbox"/> Bloedende buisjeszwam			<i>Physispori.sanguinolentus</i>
<input type="checkbox"/> Bloedrood meniezwammetje			<i>Nectria coccinea</i>
<input type="checkbox"/> Blonde vezelkop	Inocybe couvert		<i>Inocybe sindonia</i>
<input type="checkbox"/> Blozende knolvezelkop	Inocybe de Godey		<i>Inocybe godeyi</i>
<input type="checkbox"/> Blozende korstkogelzwam			<i>Hypoxylon rutilum</i>
<input type="checkbox"/> Blozende stinkvezelkop	Inocybe rouge et vert		<i>Inocybe haemacta</i>
<input type="checkbox"/> Bokaalkluifzwam	Helvelle en calice	Vinegar Cup	<i>Helvella acetabulum</i>
<input type="checkbox"/> Boletenrot	Dermatose des bolets		<i>Apicreca chrysosperma</i>
<input type="checkbox"/> Bonte berkenboleet	Bolet ramoneur	Mottled Bolete	<i>Leccinum variicolor</i>
<input type="checkbox"/> Bonte berkenrussula	Russule versicolore	Variable Brittlegill	<i>Russula versicolor</i>
<input type="checkbox"/> Boomgaardvuurzwam	Polypore tuberculé		<i>Pheellinus tuberculosus</i>
<input type="checkbox"/> Boomkankermeziezwammetje			<i>Nectria galligena</i>
<input type="checkbox"/> Boompuiet			<i>Oligoporus ptychogaster</i>
<input type="checkbox"/> Boterbloemroest		Celandine Clustercup Rust	<i>Uromyces dactylidis</i>
<input type="checkbox"/> Botercollybia	Collybie beurrée		<i>Rhodocollybia butyracea</i>

Nederlands	Frans	Engels	Wetenschappelijk
<input type="checkbox"/> Braakrussula	Russule émétique	Sickener	<i>Russula emetica</i>
<input type="checkbox"/> Braamspleetlip			<i>Gloniopsis praelonga</i>
<input type="checkbox"/> Bramenbootje			<i>Hypoderma rubi</i>
<input type="checkbox"/> Bramenstromakelkje			<i>Rutstroemia fruticeti</i>
<input type="checkbox"/> Brandnetelklokje			<i>Calyptrella capula</i>
<input type="checkbox"/> Brandnetelpuntkogeltje			<i>Mycosphaerella superflua</i>
<input type="checkbox"/> Brandnetelroest			<i>Puccinia caricina</i>
<input type="checkbox"/> Brandnetelschijfje			<i>Calloria neglecta</i>
<input type="checkbox"/> Brandnetelvulkaantje		Nettle Rash	<i>Leptosphaeria acuta</i>
<input type="checkbox"/> Brede aardtong	Géoglosse de Cooke		<i>Geoglossum cookeianum</i>
<input type="checkbox"/> Breedplaatstreephoed	Collybie à larges feuilletts	Whitelaced Shank	<i>Megacollybia platyphylla</i>
<input type="checkbox"/> Breedsporig hangkommetje			<i>Merismodes anomalus</i>
<input type="checkbox"/> Broze russula	Russule fragile	Fragile Brittle-gill	<i>Russula fragilis</i>
<input type="checkbox"/> Bruine anijszwam	Lentin en colimaçon	Aniseed Cockleshell	<i>Lentinellus cochleatus</i>
<input type="checkbox"/> Bruine bekerzwam	Pézize baie	Bay Cup	<i>Peziza badia</i>
<input type="checkbox"/> Bruine borstelkurkzwam	Tramète des Gaules	Brownflesh Bracket	<i>Coriolopsis gallica</i>
<input type="checkbox"/> Bruine bundelridderszwam	Lyophylle aggrégé	Clustered Domecap	<i>Lyophyllum decastes</i>
<input type="checkbox"/> Bruine fluweelboleet	Bolet ferrugineux		<i>Xerocomus ferrugineus</i>
<input type="checkbox"/> Bruine knolvezelkop	Inocybe à pied bulbeux	Bulbous Fibrecap	<i>Inocybe napipes</i>
<input type="checkbox"/> Bruine ringboleet	Bolet jaune, Nonette voilé	Slippery Jack	<i>Suillus luteus</i>
<input type="checkbox"/> Bruine satijzwam	Entolome soyeux	Silky Pinkgill	<i>Entoloma sericeum</i>

Nederlands	Frans	Engels	Wetenschappelijk
<input type="checkbox"/> Bruine suikerzwam	Exidie pustulée	Pine Jelly	<i>Exidia saccharina</i>
<input type="checkbox"/> Bruine trilzwam	Trémelle foliacée	Leafy Brain	<i>Tremella foliacea</i>
<input type="checkbox"/> Bruinkorrelig vloksteeltje	Flammule grumeleuse		<i>Flammulaster granulatus</i>
<input type="checkbox"/> Bruinsnedemycena	Mycène à arêtes olive	Brownedge Bonnet	<i>Mycena olivaceomarginata</i>
<input type="checkbox"/> Bruinzwarte vuurzwam	Polypore coquille		<i>Phellinus conchatus</i>
<input type="checkbox"/> Bundelchloormycena	Mycène cespiteuse		<i>Mycena stipata</i>
<input type="checkbox"/> Bundelcollybia	Collybie confluente	Clustered Toughshank	<i>Gymnopus confluens</i>
<input type="checkbox"/> Bundelfranjehoed	Psathyrelle cespiteuse	Clustered Brittlestem	<i>Psathyrella multipedata</i>
<input type="checkbox"/> Bundelmosklokje	Galère marginée	Funeral Bell	<i>Galerina marginata</i>
<input type="checkbox"/> Bundelmycena	Mycène olivâtre	Angel's Bonnet	<i>Mycena arcangeliana</i>
<input type="checkbox"/> Canadapopulier bladpukkel	Rouille des peupliers		<i>Marssonina brunnea</i>
<input type="checkbox"/> Cedergrondbekerzwam	Pézi.des cèdr, Géopo.des cèdr	Cedar Cup	<i>Geopora sumneriana</i>
<input type="checkbox"/> Citroengele satijnzwam	Entolome jaune		<i>Entoloma pleopodium, E.icterinum</i>
<input type="checkbox"/> Dadelfranjehoed	Psathyrelle couleur chair	Chestnut Brittlestem	<i>Psathyrella spadicea</i>
<input type="checkbox"/> Dekselgoudkussentje			<i>Perichaena corticalis</i>
<input type="checkbox"/> Dennenbloedzwam	Stérée sanguinolent	Bleeding Conifer Crust	<i>Stereum sanguinolentum</i>
<input type="checkbox"/> Dennenekhoortjesbrood	Cèpe des pins	Pine Bolete	<i>Boletus pinophilus</i>
<input type="checkbox"/> Dennenkleefsteelmycena			<i>Myc.epi.v.epipterygioides</i>
<input type="checkbox"/> Dennenmoorder	Amadouvier vivace	Root Rot	<i>Heterobasidion annosum</i>
<input type="checkbox"/> Dennenmycena	Mycène odeur d'iode		<i>Mycena metata</i>
<input type="checkbox"/> Dennenaaldspleetlip		Pine Needle Split	<i>Lophodermium pinastri</i>

Nederlands	Frans	Engels	Wetenschappelijk
<input type="checkbox"/> Dennenscheplzwam	Panelle doux	Elastic Oysterling	<i>Panellus mitis</i>
<input type="checkbox"/> Dennenvlamhoed	Gymnopile pénétrant		<i>Gymnopilus penetrans</i>
<input type="checkbox"/> Dennenvoetzwam	Polypore des teinturiers	Dyer's Mazegill	<i>Phaeolus schweinitzii</i>
<input type="checkbox"/> Dennenzwavelkop	Hypholome doux	Conifer Tuft	<i>Hypholoma capnoides</i>
<input type="checkbox"/> Dikrandtonderzwam	Ganoderme austral	Southern Bracket	<i>Ganoderma australe</i>
<input type="checkbox"/> Dikvoetbreeksteeltje	Conocybe à bulbe marginé		<i>Conocybe subovalis</i>
<input type="checkbox"/> Dof kalkschaaltje			<i>Diderma donkii</i>
<input type="checkbox"/> Dofpaars wolschijfje			<i>Lachnella alboviolascens</i>
<input type="checkbox"/> Donker eikenbladzwammetje	Collybie ambrée		<i>Gymnopus ocior</i>
<input type="checkbox"/> Donker elfenschermpje	Mycène à deux odeurs		<i>Mycena diosma</i>
<input type="checkbox"/> Donker hazenoor	Otidée peau de crapaud	Toad's Ear	<i>Otidea bufonia</i>
<input type="checkbox"/> Donkerbruin kelkpluisje			<i>Metatrachia floriformis</i>
<input type="checkbox"/> Donkere elzenompzwam	Alnicole sombre		<i>Alnicola scolecina</i>
<input type="checkbox"/> Donkere kokosmelkzwam	Lactaire de Hibbard		<i>Lactarius mammosus</i>
<input type="checkbox"/> Donkere watermelkzwam	Lactaire ridé		<i>Lactarius subumbonatus</i>
<input type="checkbox"/> Donkerstelige stuifbal		Scaly Stalkball	<i>Tulostoma melanocyclus</i>
<input type="checkbox"/> Donsvoetbundelzwam	Hemipholiota oedipus		<i>Pholiota dissimulans, Ph.oedipus</i>
<input type="checkbox"/> Donzige korstzwam	Corticie déroulant		<i>Cylindrobasidium laeve</i>
<input type="checkbox"/> Donzige melkzwam	Lactaire pubescent	Bearded Milkcap	<i>Lactarius pubescens</i>
<input type="checkbox"/> Donzige mycena	Mycène iris	Coldfoot Bonnet	<i>Mycena amicta</i>
<input type="checkbox"/> Dooiergele mestzwam	Bolbitie jaune d'oeuf		<i>Bolbitius tibubans v.titu</i>

Nederlands	Frans	Engels	Wetenschappelijk
<input type="checkbox"/> Doolhofraspzwam	Polypore des montagnes		<i>Steccherinum oreophilum</i>
<input type="checkbox"/> Doolhofzwam	Lenzite du chêne	Oak Mazegill	<i>Daedalea quercina</i>
<input type="checkbox"/> Doorzichtig wasbekertje			<i>Orbilia sarraziniana</i>
<input type="checkbox"/> Dottergeel borstelbekertje			<i>Cheilymenia oligotricha</i>
<input type="checkbox"/> Draadknotszwam	Clavaire filiforme	Slender Club	<i>Macrotyphula juncea</i>
<input type="checkbox"/> Draadsteelmycena	Mycène à odeur d'iode	Iodine Bonnet	<i>Mycena filopes</i>
<input type="checkbox"/> Duifrussula	Russule grise		<i>Russula grisea s.s.</i>
<input type="checkbox"/> Duindoornvuurzwam			<i>Phellinus hippophaecola</i>
<input type="checkbox"/> Duivelsbroodrussula	Russule sardeine		<i>Russula drimeia</i>
<input type="checkbox"/> Dwergcollybia	Collybie filiforme		<i>Collybia amanitae</i>
<input type="checkbox"/> Dwergfranjehoed	Psathyrelle pygmée		<i>Psathyrella pygmaea</i>
<input type="checkbox"/> Dwerghertenzwam	Plutée nain	Dwarf Shield	<i>Pluteus nanus</i>
<input type="checkbox"/> Dwergwielkje			<i>Marasmius bulliardii</i>
<input type="checkbox"/> Echt hazenoer	Oreille de lièvre		<i>Otidea leporina</i>
<input type="checkbox"/> Echt judasoor	Oreille de Judas		<i>Hirneola auricula-judae</i>
<input type="checkbox"/> Echt moederkoren	Ergot du seigle	Ergot	<i>Claviceps purpurea</i>
<input type="checkbox"/> Echte honingzwam	Armillaire couleur de miel		<i>Armillaria mellea s.s.</i>
<input type="checkbox"/> Echte kopergroenzwam	Strophaire vert-de-gris		<i>Stropharia aeruginosa s.s.</i>
<input type="checkbox"/> Echte tolzwam	Coltricie	Tiger's Eye	<i>Coltricia perennis</i>
<input type="checkbox"/> Echte tonderzwam	Amadouvier	Hoof Fungus / Tinder Bracket	<i>Fomes fomentarius</i>
<input type="checkbox"/> Echte vuurzwam	Phellin robuste		<i>Phellinus ignarius</i>

Nederlands	Frans	Engels	Wetenschappelijk
<input type="checkbox"/> Egelzwammetje	Naucorie hérisson		<i>Phaeomarasmus erinaceus</i>
<input type="checkbox"/> Eierzakje	Nidulaire difforme		<i>Nidularia deformis</i>
<input type="checkbox"/> Eikelbekertje			<i>Ciboria batschiana</i>
<input type="checkbox"/> Eikeldopzwam	Pézize fructicole	Nut Disco	<i>Hymenoscyphus fructigenus</i>
<input type="checkbox"/> Eikenbloedzwam	Stérée duveteux	Bleeding Oak Crust	<i>Stereum gausapatum</i>
<input type="checkbox"/> Eikenschorsschijfje			<i>Diatrypella quercina</i>
<input type="checkbox"/> Eikentrilzwam	Exidie glanduleuse		<i>Exidia truncata</i>
<input type="checkbox"/> Eikenweerschijnzwam			<i>Inonotus dryadeus</i>
<input type="checkbox"/> Eikhaas	Poule de bois (Polyp.en touffes)	Hen of the Woods	<i>Grifola frondosa</i>
<input type="checkbox"/> Eivormig ruigkogeltje			<i>Lasiosphaeria ovina</i>
<input type="checkbox"/> Elfenwasplaat	Hygrophore céracé	Butter Waxcap	<i>Hygrocybe ceracea</i>
<input type="checkbox"/> Elzenboleet	Bolet livide, bolet de l'aulne	Alder Bolete	<i>Gyrodon lividus</i>
<input type="checkbox"/> Elzenbundelzwam	Flammule des aulnes		<i>Pholiota alnicola v.alnic</i>
<input type="checkbox"/> Elzenkatmummiekelkje	Ciboire des amentifères		<i>Ciboria amentacea</i>
<input type="checkbox"/> Elzenkrulzoom	Paxille rubicond		<i>Paxillus filamentosus</i>
<input type="checkbox"/> Elzenmycena	Mycène des aulnes		<i>Mycena alnetorum</i>
<input type="checkbox"/> Elzenpropmollisia			<i>Mollisia amenticola</i>
<input type="checkbox"/> Elzenpropmummiekelkje			<i>Ciboria viridifusca</i>
<input type="checkbox"/> Elzenpropschotelkje			<i>Calycellinaalniella</i>
<input type="checkbox"/> Elzenschorsbreker			<i>Vuilleminiaalni</i>
<input type="checkbox"/> Elzenschorsschijfje			<i>Diatrypel. verrucaeformis</i>

Nederlands	Frans	Engels	Wetenschappelijk
<input type="checkbox"/> Elzenweerschijnzwam			<i>Inonotus radiatus</i>
<input type="checkbox"/> Esdoornhoutknotszwam	Xulnaire à long pied	Dead Moll's Fingers	<i>Xylaria longipes</i>
<input type="checkbox"/> Esdoornmeeldauw			<i>Sawadaia bicornis</i>
<input type="checkbox"/> Esdoornuitbreekkommetje			<i>Pyrenopeziza petiolaris</i>
<input type="checkbox"/> Essenschorszwam			<i>Peniophora limitata</i>
<input type="checkbox"/> Essenvlieskelkje			<i>Hymenoscyphus albidus</i>
<input type="checkbox"/> Essenzwam			<i>Perenniporia fraxinea</i>
<input type="checkbox"/> Fijne rietroest			<i>Puccinia magnusiana</i>
<input type="checkbox"/> Fijnplaatrussula	Russule à lames serrées	Crowded Brittlegill	<i>Russula densifolia</i>
<input type="checkbox"/> Fluitenkruidroest			<i>Puccinia chaerophylli</i>
<input type="checkbox"/> Fluweelboleet	Bolet tomenteux		<i>Xerocomus subtomentosus</i>
<input type="checkbox"/> Fluweel elfenbankje	Tramète pubescente		<i>Trametes pubescens</i>
<input type="checkbox"/> Fluweelleemhoed			<i>Agrocybe putaminum</i>
<input type="checkbox"/> Fopdraadwatje			<i>Trichia varia</i>
<input type="checkbox"/> Fopelfenbankje	Lenzite du bouleau	Birch Mazegill	<i>Lenzites betulinus</i>
<input type="checkbox"/> Foptandzwam		Toothed Crust	<i>Basidioradulum radula</i>
<input type="checkbox"/> Fraai franjekelkje			<i>Trichopeziza mollissima</i>
<input type="checkbox"/> Fraaie knotszwam		Handsome Club	<i>Clavulinopsis laeticolor</i>
<input type="checkbox"/> Fraaisteelmycena	Mycène inclinée	Clustered Bonnet	<i>Mycena inclinata</i>
<input type="checkbox"/> Franjeporiezwam	Polypore de Forquignon	Tuberous Polypore	<i>Polyporus tuberaster</i>
<input type="checkbox"/> Franjevlekplaat	Panéole à marge dentée		<i>Panaeolus sphinctrinus</i>



Nederlands	Frans	Engels	Wetenschappelijk
<input type="checkbox"/> Gaffelhoortje			<i>Calocera furcata</i>
<input type="checkbox"/> Gazonvlekplaat	Panéole des moissons		<i>Panaeolus foenicisii</i>
<input type="checkbox"/> Geaderde hertenzwam	Plutée veinée	Wrinkled Shield	<i>Pluteus phlebophorus</i>
<input type="checkbox"/> Geaderde leemhoed		Wrinkled Fieldcap	<i>Agrocybe rivulosa</i>
<input type="checkbox"/> Gedrongen hazenoor	Otidée en limaçon	Brown Ear	<i>Otidea cochleata</i>
<input type="checkbox"/> Gedrongen mollisia		Common Grey Disco	<i>Mollisia cinerea</i>
<input type="checkbox"/> Geel bladvlieskelkje			<i>Hymenoscyphus epiphyllus</i>
<input type="checkbox"/> Geel hoorntje	Calocère cornée	Small Stagshorn	<i>Calocera cornea</i>
<input type="checkbox"/> Geel houtvlieskelkje			<i>Hymenoscyphus salicinus</i>
<input type="checkbox"/> Geel nestzwammetje	Crucibule lisse		<i>Crucibulum crucibuliforme</i>
<input type="checkbox"/> Geel schijfzwammetje	Bisporelle jaune	Lemon Disco	<i>Bisporella citrina</i>
<input type="checkbox"/> Geelbruin mosklokje	Galère des hypnes	Moss Bell	<i>Galerina hypnorum</i>
<input type="checkbox"/> Geelbruin plooirokje	Coprin à disque lisse		<i>Coprinus leiocephalus</i>
<input type="checkbox"/> Geelbruine plaatjeshoutzwam	Polypore des clôtures	Conifer Mazegill	<i>Gloeophyllum sepiarium</i>
<input type="checkbox"/> Geelbruine spleetvezelkop	Inocybe fastigié	Split Fibrecap	<i>Inocybe rimosa</i>
<input type="checkbox"/> Geelgeringde parelamaniet	Amanite rougissante à anneaux souffrés		<i>Am.rub.es.f.annulosulfurea</i>
<input type="checkbox"/> Geelsnedemycena	Mycène bordée de jaune		<i>Mycena flavescens</i>
<input type="checkbox"/> Geelsteelhertenzwam	Plutée de Romell	Goldleaf Shield	<i>Pluteus romellii</i>
<input type="checkbox"/> Geelvoetfranjerhoed	Psathyrelle cotonneuse	Yellowfoot Brittlestem	<i>Psathyrella cotonea</i>
<input type="checkbox"/> Geelwit vlieskelkje			<i>Hymenoscyphus consobrinus</i>

Nederlands	Frans	Engels	Wetenschappelijk
<input type="checkbox"/> Geelwitte russula	Russule ocre et blanc	Ochre Brittlegill	<i>Russula ochroleuca</i>
<input type="checkbox"/> Gekarteld leemkelkje	Pézize en creuzet		<i>Tarzetta catinus</i>
<input type="checkbox"/> Gekraagd breeksteeltje	Conocybe annelé		<i>Conocybe blattaria</i>
<input type="checkbox"/> Gekraagde aardster	Géastre à trois couches	Collared Earthstar	<i>Geastrum triplex</i>
<input type="checkbox"/> Gekroesde fopzwam	Laccaire tortueux	Twisted Deceiver	<i>Laccaria tortilis</i>
<input type="checkbox"/> Gekroesde melkzwam	Lactaire très âcre	Two Spored Milkcap	<i>Lactarius acerrimus</i>
<input type="checkbox"/> Gekweekte champignon	Agaric bispore		<i>Agaricus bisporis</i>
<input type="checkbox"/> Gelaarsde gordijnzwam	Cordinaire farouche	Stocking Webcap	<i>Cortinarius torvus</i>
<input type="checkbox"/> Gele aardappelbovist	Scléroderme commun	Common Earthball	<i>Scleroderma citrinum</i>
<input type="checkbox"/> Gele berkenrussula	Russule jaune clair	Yellow Swamp Brittlegill	<i>Russula claroflava</i>
<input type="checkbox"/> Gele knolamaniet	Amanite citrine		<i>Amanita citrina v.citrina</i>
<input type="checkbox"/> Gele knolvezelkop	Inocybe confondant		<i>Inocybe mixtilis</i>
<input type="checkbox"/> Gele knotszwam	Clavaire jaunâtre		<i>Clavulinopsis helvola</i>
<input type="checkbox"/> Gele koraalzwam	Ramaire jaune		<i>Ramaria flava</i>
<input type="checkbox"/> Gele korstzwam	Stérée hirsute	Hairy Curtain Crust	<i>Stereum hirsutum</i>
<input type="checkbox"/> Gele kussentjeszwam			<i>Hypocrea aureoviridis</i>
<input type="checkbox"/> Gele pelargonium vezelkop	Inocybe à odeur de géranium		<i>Inocybe pelargonium</i>
<input type="checkbox"/> Gele ringboleet	Bolet élégant	Larch Bolete	<i>Suillus grevillei</i>
<input type="checkbox"/> Gele stekelkorstzwam	Odontie humide		<i>Mycocacia uda</i>
<input type="checkbox"/> Gele stekelzwam	Pied-de-Mouton, Langue-de-veau	Wood Hedgehog	<i>Hydnum repandum</i>
<input type="checkbox"/> Gele trilzwam	Trémelle orangée, Tr.mésentérique	Yellow Brain	<i>Tremella mesenterica</i>

Nederlands	Frans	Engels	Wetenschappelijk
<input type="checkbox"/> Gele wasplaat	Hygrophore jaune verdâtre		<i>Hygrocybe clorophana</i>
<input type="checkbox"/> Gelig oorzwammetje	Crépidote jaune pâle	Yellowing Oysterling	<i>Crepidotus luteolus</i>
<input type="checkbox"/> Gepeperde melkzwam	Lactaire poivré		<i>Lactarius piperatus</i> s.s.
<input type="checkbox"/> Geraniumrussula	Russule à odeur de Pelargonium	Pelargonium Brittlelegill	<i>Russula pelargonica</i>
<input type="checkbox"/> Geribbelde trechterzwam	Clitocybe côtelé		<i>Clitocybe costata</i>
<input type="checkbox"/> Gerimpeld mosoortje			<i>Arrhenia retiruga</i>
<input type="checkbox"/> Gerimpelde korstzwam	Stérée ridé	Bleeding Broadleaf Crust	<i>Stereum rugosum</i>
<input type="checkbox"/> Geringd breeksteeltje	Conocyba annelé		<i>Pholiotina arrhenii</i> , <i>Ph.blattaria</i>
<input type="checkbox"/> Geringde ridderzwam	Tricholome ceinturé	Girdled Knight	<i>Tricholoma cingulatum</i>
<input type="checkbox"/> Geringde vlekplaat	Panéole coprophile		<i>Panaeolus semiovatus</i> v.se
<input type="checkbox"/> Geschubde inktzwam	Coprin chevelu	Shaggy Inkcap / Lawyer's Wig	<i>Coprinus comatus</i>
<input type="checkbox"/> Gesloten breeksteeltje			<i>Galeropsis aporos</i>
<input type="checkbox"/> Gespleten franjezwam	Théléphore à tête ramifiée		<i>Thelephora anthocephala</i>
<input type="checkbox"/> Gesteelde druppelzwam	Trémelle capitée		<i>Dacrymyces capitatus</i>
<input type="checkbox"/> Gesteelde lakzwam	Ganoderme luisant	Lacquered Bracket	<i>Ganoderma lucidum</i>
<input type="checkbox"/> Gesteelde stuifbal	Tulostome des brumes	Winter Stalkball	<i>Tulostoma brumale</i>
<input type="checkbox"/> Gestreept nestzwammetje	Cyathe strié	Fluted Bird's Nest	<i>Cyathus striatus</i>
<input type="checkbox"/> Gestreepte schorsmycena	Mycène mignonne		<i>Mycena mirata</i>
<input type="checkbox"/> Gestreepte trechterzwam	Clitocybe strié	Mealy Funnel	<i>Clitocybe vibecina</i>
<input type="checkbox"/> Getande boomkorst	Corticie denté		<i>Cerocorticium molare</i>
<input type="checkbox"/> Geveerde raspzwam			<i>Steccherinum fimbriatum</i>

Nederlands	Frans	Engels	Wetenschappelijk
<input type="checkbox"/> Gevlekt sneeuwzwammetje	Hygrophore brunâtre		<i>Hygrocybe fuscescens</i>
<input type="checkbox"/> Gevlekte vezelkop	Inocybe maculé	Frosty Fibrecap	<i>Inocybe maculata</i>
<input type="checkbox"/> Geweizwam	Xylaire du bois	Candlesnuff Fungus	<i>Xylaria hypoxylon</i>
<input type="checkbox"/> Gewimperde aardster	Géastre sessile		<i>Geastrum fimbriatum, Géastrum sessile</i>
<input type="checkbox"/> Gewolkte russula	Russule brun violacé		<i>Russula brunneoviolacea</i>
<input type="checkbox"/> Gewone anijschampignon	Agaric des jachères	Horse Mushroom	<i>Agaricus arvensis</i>
<input type="checkbox"/> Gewone berkenboleet	Bolet rude	Brown Birch Bolete	<i>Leccinum scabrum</i>
<input type="checkbox"/> Gewone beurszwam	Volvaire visqueuse	Stubble Rosegill	<i>Volvariella gloiocephala</i>
<input type="checkbox"/> Gewone boomwrat	Lycogale du bois		<i>Lycogala epidendrum</i>
<input type="checkbox"/> Gewone dennenkegelzwam	Collybie à cystides couronnées		<i>Strobilurus stephanocystis</i>
<input type="checkbox"/> Gewone fopzwam	Laccaire laqué	Deceiver	<i>Laccaria laccata</i>
<input type="checkbox"/> Gewone franjezwam	Théléphore terrestre	Earthfan	<i>Thelephora terrestris</i>
<input type="checkbox"/> Gewone glimmerinkzwam	Coprin micacé		<i>Coprinus micaceus s.s.</i>
<input type="checkbox"/> Gewone harpoenzwam	Pleurote bleutée		<i>Hohenbuehelia atrocoerulea</i>
<input type="checkbox"/> Gewone heksenboleet	Bolet à pied rouge		<i>Boletus erythropus</i>
<input type="checkbox"/> Gewone hertenzwam	Plutée couleur de cerf	Deer Shield	<i>Pluteus cervinus</i>
<input type="checkbox"/> Gewone knolvezelkop	Inocybe à pied marginé		<i>Inocybe praetervisa</i>
<input type="checkbox"/> Gewone kogelschieter		Dung Cannon	<i>Pilobolus crystallinus</i>
<input type="checkbox"/> Gewone korstvuurzwam	Phellin ferrugineux		<i>Phellinus ferruginosus</i>
<input type="checkbox"/> Gewone krulzoom	Paxille enroulé	Brown Rollrim	<i>Paxillus involutus</i>

Nederlands	Frans	Engels	Wetenschappelijk
<input type="checkbox"/> Gewone melkbekerszwam	Pézize à lait jaune	Yellowing Cup	<i>Peziza succosa</i>
<input type="checkbox"/> Gewone morielje	Morille blonde	Morel	<i>Morchella esculenta</i>
<input type="checkbox"/> Gewone oesterzwam	Pleurote en huître	Oyster Mushroom	<i>Pleurotus ostreatus</i>
<input type="checkbox"/> Gewone rupsenzwam			<i>Paecilomyces farinosus</i>
<input type="checkbox"/> Gewone schorsbreker		Waxy Crust	<i>Vuilleminia comedens</i>
<input type="checkbox"/> Gewone viltkop	Inocybe doux amer		<i>Inocybe dulcama.v.dulcamara</i>
<input type="checkbox"/> Gewone weidechampignon	Rosé des prés		<i>Agaricus campestris</i>
<input type="checkbox"/> Gewone weidewasplaat	Hygrophore des prés	Meadow Waxcap	<i>Hygrocybe pratensis</i>
<input type="checkbox"/> Gewone wimperzwam	Pézize en bouclier	Common Eyelash	<i>Scutellinia scutellata</i>
<input type="checkbox"/> Gewone zwavelkop	Hypholome en touffes	Sulphur Tuft	<i>Hypholoma fasciculare</i>
<input type="checkbox"/> Gewoon donsvoetje	Tubaire furfuracée		<i>Tubar.furfuracea f.furfur</i>
<input type="checkbox"/> Gewoon eekhoortjesbrood	Cèpe de Bordeaux	Penny Bun / Cep	<i>Boletus edulis</i>
<input type="checkbox"/> Gewoon eikenbladzwammetje	Collybie des arbres	Russet Toughshank	<i>Gymnopus dryophilus</i>
<input type="checkbox"/> Gewoon elfenbankje	Tramète versicolore	Turkeytail	<i>Trametes versicolor</i>
<input type="checkbox"/> Gewoon elfenschermpje	Mycène pure	Lilac Bonnet	<i>Mycena pura</i>
<input type="checkbox"/> Gewoon elfenschermpje	Mycène pure		<i>Mycena pura f. pura</i>
<input type="checkbox"/> Gewoon fluweelpootje	Collybie à pied velouté	Velvet Shank	<i>Flammulina velutipes</i>
<input type="checkbox"/> Gewoon franjekelkje	Pézize blanc pur	Snowy Disco	<i>Lachnum virgineum</i>
<input type="checkbox"/> Gewoon geleikelkje			<i>Cyathicula cyathoidea</i>
<input type="checkbox"/> Gewoon kogelbekertje			<i>Heterosphaeria patella</i>
<input type="checkbox"/> Gewoon kruidenboompje			<i>Dendryphion comosum</i>

Nederlands	Frans	Engels	Wetenschappelijk
<input type="checkbox"/> Gewoon meniezwammetje	Nectrie cinabre	Coral Spot	<i>Nectria cinnabarina</i>
<input type="checkbox"/> Gewoon sneeuwzwammetje	Hygrophore blanc de neige	Snowy Waxcap	<i>Hygrocybe virginea</i>
<input type="checkbox"/> Gewoon varkensoor	Oreille-de-lièvre, oreille d'âne	Hare's Ear	<i>Otidea onotica</i>
<input type="checkbox"/> Gewoon vlieskelkje			<i>Hymenoscyphus caudatus</i>
<input type="checkbox"/> Gewoon vuurzwammetje	Hygrophore vermillon	Vermilion Waxcap	<i>Hygrocybe miniata</i>
<input type="checkbox"/> Gewoon weerschijnmatje			<i>Torula herbarum</i>
<input type="checkbox"/> Gewoon zuringsterretje			<i>Ramularia rubella</i>
<input type="checkbox"/> Gezellig draadwatje			<i>Trichia scabra</i>
<input type="checkbox"/> Gezoneerd elfenbankje			<i>Trametes multicolor</i>
<input type="checkbox"/> Gezoneerde vlekplaat	Panéole ceinturé		<i>Panaeolus cinctulus</i>
<input type="checkbox"/> Giftige weidetrechtterzwam	Clytocibe du bord des routes	Fool's Funnel	<i>Clitocybe rivulosa</i>
<input type="checkbox"/> Glad tepelkogeltje			<i>Rosellinia mammiformis</i>
<input type="checkbox"/> Gladde aardtong	Géoglosse glabre		<i>Geoglossum glabrum</i>
<input type="checkbox"/> Gladde knolvezelkop	Inocybe à odeur de miel	Straw Fibrecap	<i>Inocybe cookei</i>
<input type="checkbox"/> Gladde kogelzwam		Hazel Woodwart	<i>Hypoxylon fuscum</i>
<input type="checkbox"/> Gladsporig pekzwammetje			<i>Lyophyllum atratum</i>
<input type="checkbox"/> Gladstelige heksenboleet	Bolet de Quélet	Deceiving Bolete	<i>Boletus queletii</i>
<input type="checkbox"/> Glanzend druivenpitje	Léocarpe fragile		<i>Leocarpus fragilis</i>
<input type="checkbox"/> Glanzende russula	Russule intègre	Nutty Brittlebill	<i>Russula integra</i>
<input type="checkbox"/> Glazige buisjeszwam	Polypore vitreux		<i>Physisporinus vitreus</i>
<input type="checkbox"/> Gordelchampignon	Agaric guêtré		<i>Agaricus subperonatus</i>

Nederlands	Frans	Engels	Wetenschappelijk
<input type="checkbox"/> Gouden vloksteeltje			<i>Flammulaster limulatus</i>
<input type="checkbox"/> Goudgeel draadwatje			<i>Trichia persimilis</i>
<input type="checkbox"/> Goudgele bundelzwam	Pholiote flammée	Flaming Scalycap	<i>Pholiota flammans</i>
<input type="checkbox"/> Goudschimmel			<i>Sepedonium chrysospermum</i>
<input type="checkbox"/> Goudvinkzwam	Pholiote astragale	Conifer Scalycap	<i>Pholiota astragalina</i>
<input type="checkbox"/> Goudvliesbundelzwam	Pholiote adipeuse	Golden Scalycap	<i>Pholiota aurivella</i>
<input type="checkbox"/> Graskaalkopje	Psilocybe visqueux		<i>Psilocybe subviscida v.su</i>
<input type="checkbox"/> Graskalknetje			<i>Badhamia foliicola</i>
<input type="checkbox"/> Graskleefsteelmycena	Mycène des fougères	Yellowleg Bonnet	<i>Mycena epipterygia</i>
<input type="checkbox"/> Grasleemhoed	Agrocybe des pelouses	Common Fieldcap	<i>Agrocybe pediades</i>
<input type="checkbox"/> Grasmokklokje	Galère lisse		<i>Galerina graminea, Galerina laevis</i>
<input type="checkbox"/> Grauwe amaniet	Amanite épaisse		<i>Amanita excelsa, A.spissa</i>
<input type="checkbox"/> Grauwe bossatijnzwam	Entolome gris rosâtre	Wood Pinkgill	<i>Entoloma rhodopolium</i>
<input type="checkbox"/> Grauwe rietroest			<i>Puccinia phragmitis</i>
<input type="checkbox"/> Grauwe wasplaat	Hygrophore baveux		<i>Hygrocybe irrigata (unquinosa)</i>
<input type="checkbox"/> Grauwgroene hertenzwam	Plutée du saule	Willow Shield	<i>Pluteus salicinus</i>
<input type="checkbox"/> Greppelmelkzwam	Lactaire des ornières		<i>Lactarius lacunarum</i>
<input type="checkbox"/> Grijsbruine grasmycena	Mycène des pelouses	Drab Bonnet	<i>Mycena aetites</i>
<input type="checkbox"/> Grijsgroene melkzwam	Lactaire muqueux	Beech Milkcap	<i>Lactarius blennius</i>
<input type="checkbox"/> Grijswit kalkkopje			<i>Physarum leucophaeum</i>
<input type="checkbox"/> Griuze buisjeszwam	Tramète brûlée	Smoky Bracket	<i>Bjerkandera adusta</i>

Nederlands	Frans	Engels	Wetenschappelijk
<input type="checkbox"/> Grijze korstkogelzwam			<i>Hypoxylon serpens</i>
<input type="checkbox"/> Grijze mycena	Mycène cendrée	Mealy Bonnet	<i>Mycena cinerella</i>
<input type="checkbox"/> Grijze slanke amaniet	Amanite vaginée, Grisette	Grisette	<i>Amanita vaginata</i>
<input type="checkbox"/> Groene aardtong	Microglosse vert	Green Earthtongue	<i>Microglossum viride</i>
<input type="checkbox"/> Groene anijstrechtterzwam	Clitocybe anisé	Aniseed Funnel	<i>Clitocybe odora</i>
<input type="checkbox"/> Groene berkenrussula	Russule vert-de-gris	Green Brittlegill	<i>Russula aeruginea</i>
<input type="checkbox"/> Groene glibberzwam	Léotie lubrique	Jellybaby	<i>Leotia lubrica</i>
<input type="checkbox"/> Groene knolamaniet	Amanite phalloïde		<i>Aman.phalloides v.phalloi</i>
<input type="checkbox"/> Groene mycena	Mycène verdâtre		<i>Mycena chlorantha</i>
<input type="checkbox"/> Groene schelpzwam	Pleurote tardif		<i>Panellus serotinus</i>
<input type="checkbox"/> Groengeel trechttertje			<i>Omphalina grossula</i>
<input type="checkbox"/> Groenige elzenmelkzwam	Lactaire obscur	Alder Milkcap	<i>Lactarius obscuratus</i>
<input type="checkbox"/> Groenwordende koraalzwam	Ramaire du sapin		<i>Ramaria abietina</i>
<input type="checkbox"/> Groezelige satijnzwam			<i>Entoloma sordidulum</i>
<input type="checkbox"/> Grofplaatrussula	Russule noircissante	Blackening Brittlegill	<i>Russula nigricans</i>
<input type="checkbox"/> Groot hoefbladroest			<i>Coleosporium petastis</i>
<input type="checkbox"/> Groot kalkschuim	Mucilage en croûte		<i>Mucilago crustacea</i>
<input type="checkbox"/> Groot mosklokje			<i>Galerina clavata, G.heterocystis</i>
<input type="checkbox"/> Grootsp. paarse knoopzwam			<i>Ascocoryne cylichnium</i>
<input type="checkbox"/> Grootsporige kopergroen-bekerzwam			<i>Chlorociboria aeruginosa</i>



Nederlands	Frans	Engels	Wetenschappelijk
<input type="checkbox"/> Grote aderbekerszwam	Pézize veinée	Bleach Cup	<i>Disciotis venosa</i>
<input type="checkbox"/> Grote bloedsteelmycena	Mycène à lait rouge	Burgundydrop Bonnet	<i>Mycena haematopus</i>
<input type="checkbox"/> Grote bostrechterszwam	Clitocybe des feuilles	Frosty Funnel	<i>Clitocybe phyllophila</i>
<input type="checkbox"/> Grote houtbekerszwam	Pézize variable	Layered Cup	<i>Peziza varia</i>
<input type="checkbox"/> Grote kale inktzwam	Coprin noir d'encre		<i>Coprinus atramentarius</i>
<input type="checkbox"/> Grote molenaar	Clitopile petite prune, Meunier	The Miller	<i>Clitopilus prunulus</i>
<input type="checkbox"/> Grote oranje bekerszwam	Pézize orangée	Orange Peel Fungus	<i>Aleuria aurantia</i>
<input type="checkbox"/> Grote parasolzwam	Coulemelle, Lépiote élevée	Parasol	<i>Macrolepiota procera</i>
<input type="checkbox"/> Grote schotelkluiszwam	Helvelle de Quélet		<i>Helvella queletii</i>
<input type="checkbox"/> Grote sponszwam	Clavaire crépue, morille des pins, morille d'automne, crête de coq	Wood Cauliflower	<i>Sparassis crispa</i>
<input type="checkbox"/> Grote stinkzwam	Satyre impudique	Stinkhorn	<i>Phallus impudicus</i>
<input type="checkbox"/> Grote vaalhoed	Hébéloma échaudé	Bitter Poisonpie	<i>Hebeloma sinapizans</i>
<input type="checkbox"/> Grote viltinktzwam	Coprin domestique		<i>Coprinus domesticus</i>
<input type="checkbox"/> Haagbeukmelkzwam	Lactaire cerclé		<i>Lactarius circellatus</i>
<input type="checkbox"/> Haagbeukrussula	Russule du charme		<i>Russula carpini</i>
<input type="checkbox"/> Haagbeukschorszwam			<i>Peniophora laeta</i>
<input type="checkbox"/> Halmrutertje	Marasme de Vaillant	Goblet Parachute	<i>Marasmiellus vaillantii</i>
<input type="checkbox"/> Halmverstikker			<i>Epichloë typhina</i>
<input type="checkbox"/> Hanekam	Girolle, Chanterelle	Chanterelle	<i>Cantharellus cibarius</i>
<input type="checkbox"/> Hangende zwameter	Hypomyces rose		<i>Hypomyces rosellus</i>

Nederlands	Frans	Engels	Wetenschappelijk
<input type="checkbox"/> Harde populierboleet	Bolet des peupliers	Slate Bolete	<i>Leccinum duriusculum</i>
<input type="checkbox"/> Harde voorjaarssatijnzwam	Entolome en bouclier	Shield Pinkgill	<i>Entoloma clypeatum</i>
<input type="checkbox"/> Harig dwergoortje			<i>Resupinatus trichotis</i>
<input type="checkbox"/> Harig ruigkogeltje			<i>Lasiosphaeria hirsuta</i>
<input type="checkbox"/> Harig schorsschijfje			<i>Eutypella scoparia</i>
<input type="checkbox"/> Harslakzwam	Ganoderme résineux		<i>Ganoderma resinaceum</i>
<input type="checkbox"/> Hazelaarschorsbreker			<i>Vuilleminia coryli</i>
<input type="checkbox"/> Hazenpootje	Coprin à pied de lièvre		<i>Coprinus lagopus</i>
<input type="checkbox"/> Heksenboter	Fleur de tan		<i>Fuligo septica</i>
<input type="checkbox"/> Heksenschermpje	Mycène rose	Rosy Bonnet	<i>Mycena rosea</i>
<input type="checkbox"/> Helmmycena	Mycène en casque		<i>Mycena galericulata v.gal</i>
<input type="checkbox"/> Hoekig schorsschijfje		Beech Barkspot	<i>Diatrype disciformis</i>
<input type="checkbox"/> Holsteelboleet	Bolet à pied creux		<i>Suillus cavipes</i>
<input type="checkbox"/> Holsteelkluiszwam	Helvelle élastique	Elastic Saddle	<i>Helvella elastica</i>
<input type="checkbox"/> Hondsdrafroest			<i>Puccinia glechomatis</i>
<input type="checkbox"/> Honinggeel mosklokje	Galère naine	Dwarf Bell	<i>Galerina pumila</i>
<input type="checkbox"/> Honingraathoutzwam	Polypore alvéolé		<i>Polyporus alveolaris</i>
<input type="checkbox"/> Honingzwam	Armillaire couleur de miel	Honey Fungus	<i>Armillaria mellea</i>
<input type="checkbox"/> Hooilandwasplaat			<i>Hygrocybe aurantioviscida</i>
<input type="checkbox"/> Hoorn-van-overvloed	Trompette des morts		<i>Craterellus cornucopoides</i>
<input type="checkbox"/> Houtknoopje	Cudonielle acidulée	Oak Pin	<i>Cudoniella acicularis</i>

Nederlands	Frans	Engels	Wetenschappelijk
<input type="checkbox"/> Houtknotszwam	Xylaire polymorphe	Dead Man's Fingers	<i>Xylaria polymorpha</i>
<input type="checkbox"/> Hulstdekselbekertje		Holly Speckle	<i>Trochila ilicina</i>
<input type="checkbox"/> IJsvingertjes	Buisson cireux		<i>Ceratiomyxa fruticulosa</i>
<input type="checkbox"/> Ingedeukt meniezwammetje			<i>Nectria peziza</i>
<input type="checkbox"/> Inktviszwam	Anthurus d'Archer	Devil's Fingers	<i>Clathrus archeri</i>
<input type="checkbox"/> Inktvlekkenzwam		Sycamore Tarspot	<i>Rhytisma acerinum</i>
<input type="checkbox"/> Izabelkleurig breeksteeltje	Conocybe laiteux	Milky Conecap	<i>Conocybe apala</i>
<input type="checkbox"/> Kaasjeskruidroest			<i>Puccinia malvacearum</i>
<input type="checkbox"/> Kale aardappelbovist	Scléroderme boviste	Potato Earthball	<i>Scleroderma bovista</i>
<input type="checkbox"/> Kammetjesstekelzwam	Hydne corail	Coral Tooth	<i>Hericium coralloides</i>
<input type="checkbox"/> Kaneelboleet	Bolet châtaigne	Chestnut Bolete	<i>Gyroporus castaneus</i>
<input type="checkbox"/> Kaneelkleurig breeksteeltje	Conocybe délicat		<i>Conocybe tenera</i>
<input type="checkbox"/> Kaneelkleurige melkzwam	Lactaire à odeur de punaise		<i>Lactarius quietus(L.tranquille)</i>
<input type="checkbox"/> Kapjesmorielje	Morille semi-libre		<i>Mitrophora semilibera</i>
<input type="checkbox"/> Kapjesmorielje	Morillon		<i>Morchella semilibera</i>
<input type="checkbox"/> Karmijnrood netwatje	Arcyrie dénudée		<i>Arcyria denudata</i>
<input type="checkbox"/> Kasmycena	Mycène poudré		<i>Mycena alphitophora</i>
<input type="checkbox"/> Kasseienkogelzwam			<i>Hypoxylon cohaerens</i>
<input type="checkbox"/> Kastanjeboleet	Bolet bai		<i>Xerocomus badius</i>
<input type="checkbox"/> Kastanje-inktzwam	Coprin à poils jaunes		<i>Coprinus auricomus</i>
<input type="checkbox"/> Kastanjestromakelkje			<i>Rutstroemia echinophila</i>

Nederlands	Frans	Engels	Wetenschappelijk
<input type="checkbox"/> Kegelmorielje	Morille conique	Black Morel	<i>Morchella elata</i>
<input type="checkbox"/> Kernzwamknoopje			<i>Polydesmia pruinosa</i>
<input type="checkbox"/> Klaverroest			<i>Uromyces fallens</i>
<input type="checkbox"/> Kleefsnedemycena	Mycène vulgaire		<i>Mycena vulgaris</i>
<input type="checkbox"/> Kleefsteelstropharia	Strophaire hémisphérique		<i>Stropharia semiglobata</i>
<input type="checkbox"/> Kleibosbreeksteeltje	Conocybe voilé		<i>Pholiotina vestita</i>
<input type="checkbox"/> Kleibosrussula	Russule fausse integra	Scarlet Brittle Gill	<i>Russula pseudointegra</i>
<input type="checkbox"/> Klein hoefbladroest			<i>Coleosporium tussilaginis</i>
<input type="checkbox"/> Klein kroeskopje			<i>Comatricha elegans</i>
<input type="checkbox"/> Klein leemkelkje	Pézize en coupe	Toothed Cup	<i>Tarzetta cupularis</i>
<input type="checkbox"/> Klein mestplooirokje	Coprin misérable		<i>Coprinus miser</i>
<input type="checkbox"/> Klein oorzwammetje	Crépitode des bryums		<i>Crepidotus epibryus</i>
<input type="checkbox"/> Kleine aardappelbovist	Scléroderme aréolé	Leopard Earthball	<i>Scleroderma areolatum</i>
<input type="checkbox"/> Kleine berkenrussula	Russule brillante	Purple Swamp Brittle Gill	<i>Russula nitida</i>
<input type="checkbox"/> Kleine beukenbladmycena	Mycène à pied cheveulu	Beechleaf Bonnet	<i>Mycena capillaris</i>
<input type="checkbox"/> Kleine bloedsteelmycena	Mycène sanguinolente	Bleeding Bonnet	<i>Mycena sanguinolenta</i>
<input type="checkbox"/> Kleine breedplaatmycena	Mycène groupée	Bark Bonnet	<i>Mycena speirea</i>
<input type="checkbox"/> Kleine bruine bekerzwam	Pézize hémisphérique	Glazed Cup	<i>Humaria hemisphaerica</i>
<input type="checkbox"/> Kleine grasfranjehoed	Psathyrelle penchée		<i>Psathyrella prona</i>
<input type="checkbox"/> Kleine poederparasol	Lépiote demi-nue	Bearded Dapperling	<i>Cystolepiota seminuda</i>
<input type="checkbox"/> Kleine stinkzwam	Satyre du chien	Dog Stinkhorn	<i>Mutinus caninus</i>

Nederlands	Frans	Engels	Wetenschappelijk
<input type="checkbox"/> Kleine trompetzwam	Chanterelle sinueuse		<i>Craterellus undulatus</i>
<input type="checkbox"/> Kleine viltinkzwam	Coprin à flocons jaunes		<i>Coprinus xanthothrix</i>
<input type="checkbox"/> Kleinsporige kogelzwam			<i>Hypoxylon howeianum</i>
<input type="checkbox"/> Kleverig koraalzwammetje	Calocère visqueuse	Yellow Stagshorn	<i>Calocera viscosa</i>
<input type="checkbox"/> Kleverige schorsmycena			<i>Mycena clavularis</i>
<input type="checkbox"/> Klimoptaailing	Marasme des feuilles		<i>Marasmius epiphyllodes</i>
<input type="checkbox"/> Klontjestrilzwam	Exidie à noyau		<i>Myxarium nucleatum</i>
<input type="checkbox"/> Knikkend kalkkopje			<i>Physarum nutans</i>
<input type="checkbox"/> Knikkend kristalkopje			<i>Didymium verrucosporum</i>
<input type="checkbox"/> Knolhoningzwam	Armillaire bulbeuse	Bulbous Honey Fungus	<i>Armillaria gallica</i>
<input type="checkbox"/> Knolletjesleemhoed	Agrocybe tubéreux		<i>Agrocybe arvalis</i>
<input type="checkbox"/> Knolloze boschampignon	Agaric de Lange	Scaly Wood Mushroom	<i>Agaricus langei</i>
<input type="checkbox"/> Knolparasolzwam	Lépiote déguenillée		<i>Macrolepiota rachodes</i>
<input type="checkbox"/> Knolvoethertenzwam	Plutée beige et blanc	Satin Shield	<i>Pluteus plautus</i>
<input type="checkbox"/> Knotsvoettrechterzwam	Clitocybe à pied clavé		<i>Clitocybe clavipes</i>
<input type="checkbox"/> Koeienboleet	Bolet des bouviers	Bovine Bolete	<i>Suillus bovinus</i>
<input type="checkbox"/> Kogelhoutskoolzwam	Daldinie concentrique	King Alfred's Cakes / Cramp Balls	<i>Daldinia concentrica</i>
<input type="checkbox"/> Kogelmeniezwammetje			<i>Nectria episphaeria</i>
<input type="checkbox"/> Kogelwerper	Sphérobolée étoilé	Shooting Star	<i>Sphaerobolus stellatus</i>
<input type="checkbox"/> Kokosmelkzwam	Lactaire à odeur de noix de coco	Coconut Milkcap	<i>Lactarius gyciosmus</i>

Nederlands	Frans	Engels	Wetenschappelijk
<input type="checkbox"/> Koningsmantel	Tricholome rutilant	Plums and Custard	<i>Tricholomopsis rutilans</i>
<input type="checkbox"/> Korrelige taaiplaat	Lentin de Schaeffer		<i>Neolentinus schaefferi</i>
<input type="checkbox"/> Korreltjeszwam			<i>Bulbillomyces farinosus</i>
<input type="checkbox"/> Korsthoutskoolzwam	Croûte noire		<i>Kretzschmaria deusta</i>
<input type="checkbox"/> Korstvormig schorsschijfje		Common Tarcrust	<i>Diatrype stigma</i>
<input type="checkbox"/> Kortstelelzenmelkzwam	Lactaire fausse omphale		<i>Lactarius cyathuliformis</i>
<input type="checkbox"/> Kortstelige veldridderzwam	Melanoleuca à pied court	Stunted Cavalier	<i>Melanoleuca brevipes</i>
<input type="checkbox"/> Kortwortelfranjehoed	Psathyrelle semi-vêtuë	Rootlet Brittlestem	<i>Psathyrella microrrhiza</i>
<input type="checkbox"/> Kostgangerboleet	Bolet parasite		<i>Xerocomus parasiticus</i>
<input type="checkbox"/> Kristalmosklokje	Galère naine		<i>Galerina nana</i>
<input type="checkbox"/> Kroonroest			<i>Puccinia coronata</i>
<input type="checkbox"/> Kroontjesfranjehoed	Psathyrelle de l'Olympe		<i>Psathyrella olympiana</i>
<input type="checkbox"/> Kruidenkratertje			<i>Stictis stellata</i>
<input type="checkbox"/> Kruidenvulkaantje			<i>Leptosphaeria doliolum</i>
<input type="checkbox"/> Kruidige melkzwam	Lactaire à odeur de chicorée	Curry Milkcap	<i>Lactarius camphoratus</i>
<input type="checkbox"/> Kruidveertje			<i>Pterula gracilis</i>
<input type="checkbox"/> Kruipwilgrussula	Russule couleur de pêche		<i>Russula persicina</i>
<input type="checkbox"/> Krulhaarkelkzwam	Pézize d'Autriche	Scarlet Elfcup	<i>Sarcoscypha austriaca</i>
<input type="checkbox"/> Kurketrekkermycena	Mycène à poils tortueux	Dewdrop Bonnet	<i>Hemimycena tortuosa</i>
<input type="checkbox"/> Kussenvormige houtzwam	Polypore rutilant		<i>Hapalopilus rutilans</i>
<input type="checkbox"/> Kweekgrasbrand			<i>Urocystis agropyri</i>

Nederlands	Frans	Engels	Wetenschappelijk
<input type="checkbox"/> Lang netpluimpje			<i>Stemonitis lignicola</i>
<input type="checkbox"/> Lang netwatje			<i>Arcyria obvelata</i>
<input type="checkbox"/> Langsporige korstvuurzwam			<i>Phellinus ferreus</i>
<input type="checkbox"/> Langsteelfranjehoed	Psathyrelle conique	Conical Brittlestem	<i>Psathyrella conopilus</i>
<input type="checkbox"/> Langstelig kroeskopje			<i>Comatricha nigra</i>
<input type="checkbox"/> Larixkankerviltkelkje			<i>Lachnellula willkommii</i>
<input type="checkbox"/> Laurierkersdekselbekertje			<i>Trochila laurocerasi</i>
<input type="checkbox"/> Lentebekerzwam		Golden Cup	<i>Caloscypha fulgens</i>
<input type="checkbox"/> Lentetepelkoeltje			<i>Rosellinia aquila</i>
<input type="checkbox"/> Leverkleurige leemhoed	Agrocybe brunâtre	Dark Fieldcap	<i>Agrocybe erebia</i>
<input type="checkbox"/> Levermelkzwam	Lactaire hépatique	Liver Milkcap	<i>Lactarius hepaticus</i>
<input type="checkbox"/> Levermostrechtje	Omphale des hépatiques		<i>Omphalina marchantiae</i>
<input type="checkbox"/> Levertraanzwam	Collybie à odeur de concombre	Cucumber Cap	<i>Macrocystidia cucumis</i>
<input type="checkbox"/> Lichte watermelkzwam	Lactaire à lait sérieux		<i>Lactarius serifluus s.s.</i>
<input type="checkbox"/> Lijsterbesroest	Rouille du genévrier et du sorbier		<i>Gymnosporangium cornutum</i>
<input type="checkbox"/> Lila satijnvezelkop	Inocybe à lames terreuses		<i>Inocyb. geophyl. v. lilacina</i>
<input type="checkbox"/> Lilagrijze vezelkop	Inocybe gris lilas	Lilac Leg Fibrecap	<i>Inocybe griseoilacina</i>
<input type="checkbox"/> Linzenknotsje			<i>Typhula phacorrhiza</i>
<input type="checkbox"/> Lisdoddefranjehoed	Psathyrelle des massettes		<i>Psathyrella typhae</i>
<input type="checkbox"/> Loodgrijze bovist	Boviste en couleur de plomb	Grey Puffball	<i>Bovista plumbea</i>
<input type="checkbox"/> Loodkleurig netplaatje			<i>Dictydiaethalium plumbeum</i>

Nederlands	Frans	Engels	Wetenschappelijk
<input type="checkbox"/> Loofhoutkratertje			<i>Stictis radiata</i>
<input type="checkbox"/> Madeliefjesroest			<i>Puccinia obscura</i>
<input type="checkbox"/> Mahoniaroest			<i>Cumminsia mirabilissima</i>
<input type="checkbox"/> Maisbrand	Charbon du maïs		<i>Ustilago maydis</i>
<input type="checkbox"/> Meeldraadbrand			<i>Microbotryum violaceum</i>
<input type="checkbox"/> Meidoornbesgeweizwam		Haw Candlesnuff	<i>Xylaria oxyacanthae</i>
<input type="checkbox"/> Meidoorndonsvoetje	Tubaire de l'aubépine		<i>Tubaria dispersa, Tub. autochtona</i>
<input type="checkbox"/> Melige bovist	Boviste d'été		<i>Bovista aestivalis</i>
<input type="checkbox"/> Melige mestinktzwam			<i>Coprinus cothurnatus</i>
<input type="checkbox"/> Melige stuifzwam		Grassland Puffball	<i>Lycoperdon lividum</i>
<input type="checkbox"/> Melkboleet	Bolet granulé	Weeping Bolete	<i>Suillus granulatus</i>
<input type="checkbox"/> Melkdistelroest			<i>Coleosporium sonchi</i>
<input type="checkbox"/> Melksteelmycena	Mycène à lait blanc	Milking Bonnet	<i>Mycena galopus</i>
<input type="checkbox"/> Mestkaalkopje	Psilocybe coprophile		<i>Psilocybe coprophila</i>
<input type="checkbox"/> Meststropharia	Psilocybe des excréments		<i>Psilocybe merdaria</i>
<input type="checkbox"/> Moerasspirearoest			<i>Triphragmium ulmariae</i>
<input type="checkbox"/> Moerbeiwrattezwammetje		Wood Mulberry	<i>Bertia moriformis</i>
<input type="checkbox"/> Molmbekerzwam	Pézize micropode		<i>Peziza micropus</i>
<input type="checkbox"/> Mosschelpje			<i>Chromocyphella muscicola</i>
<input type="checkbox"/> Muizenstaartzwam	Collybie queue de souris	Conifercone Cap	<i>Baeospora myosura</i>
<input type="checkbox"/> Muurbrand			<i>Microbotryum stellariae</i>



Nederlands	Frans	Engels	Wetenschappelijk
<input type="checkbox"/> Muurmosschijfje			<i>Octospora musci-muralis</i>
<input type="checkbox"/> Muurtrechtertje			<i>Arrhenia rickenii</i>
<input type="checkbox"/> Mycenaparasiet		Bonnet Mould	<i>Spinellus fusiger</i>
<input type="checkbox"/> Narrentasje		Pocket Plum	<i>Taphrina pruni</i>
<input type="checkbox"/> Netelknikkertje			<i>Plagiosphaera immersa</i>
<input type="checkbox"/> Netelmeniezwammetje			<i>Nectria leptosphaeria</i>
<input type="checkbox"/> Netsporig pluimkussentje			<i>Symphytocarpus amaurochae</i>
<input type="checkbox"/> Netstelige heksenboleet	Bolet blafard	Lurid Bolete	<i>Boletus luridus</i>
<input type="checkbox"/> Netvormig kristalkopje			<i>Didymium dubium</i>
<input type="checkbox"/> Netvormig langdraadwatje	Hémित्रichie mэрule		<i>Hemitrichia serpula</i>
<input type="checkbox"/> Nevelzwam	Clitocybe nébuleux		<i>Clito.nebularis v.nebular</i>
<input type="checkbox"/> Niersporig wasbekertje			<i>Orbilia delicatula</i>
<input type="checkbox"/> Okergele korrelhoed	Cystoderme furfuracé		<i>Cystoderma amiantinum</i>
<input type="checkbox"/> Okergele stropharia	Strophaire coronille		<i>Stropharia coronilla</i>
<input type="checkbox"/> Okerkleurige veldridderzwam	Melanoleuca reconnaissable		<i>Melanoleuca cognata v.cog</i>
<input type="checkbox"/> Okerknolcollybia	Collybie à sclérote jaune	Splitpea Shanklet	<i>Collybia cookei</i>
<input type="checkbox"/> Onechte grote viltzwam			<i>Oedemium minus</i>
<input type="checkbox"/> Ongesteelde krulzoom			<i>Tapinella panuoides f.pan</i>
<input type="checkbox"/> Onsmakelijke kamrussula	Russule fausse pectinée		<i>Russula pectinatoides</i>
<input type="checkbox"/> Oorlepelzwam	Hydne cure-oreilles	Earpick Fungus	<i>Auriscalpium vulgare</i>
<input type="checkbox"/> Opaalvaalhoed	Hébélome à pied duveteux		<i>Hebeloma velutipes</i>

Nederlands	Frans	Engels	Wetenschappelijk
<input type="checkbox"/> Opgezwollen spleetlip			<i>Cyclaneusma minus</i>
<input type="checkbox"/> Oranje aderzwam	Phlébie rayonnante	Wrinkled Crust	<i>Phlebia radiata</i>
<input type="checkbox"/> Oranje berkenboleet	Bolet orange terne	Orange Birch Bolete	<i>Leccinum versipelle</i>
<input type="checkbox"/> Oranje borstelbekertje			<i>Cheilymenia fimicola</i>
<input type="checkbox"/> Oranje druppelzwam	Trémelle déliquescente	Common Jelly Spot	<i>Dacrymyces stillatus</i>
<input type="checkbox"/> Oranje dwergmycena	Mycène an aiguille	Orange Bonnet	<i>Mycena acicula</i>
<input type="checkbox"/> Oranje grastaailing	Marasme des graminées		<i>Marasmius curreyi</i>
<input type="checkbox"/> Oranjebloesemzwam	Hébélome à odeur sucrée		<i>Hebeloma sacchariolens sl</i>
<input type="checkbox"/> Oranjegeel trechtertje	Omphale bibelot	Orange Mosscap	<i>Rickenella fibula</i>
<input type="checkbox"/> Oranjegroenemelkzwam	Lactaire délicieux, Safrané	Saffron Milkcap	<i>Lactarius deliciosus</i>
<input type="checkbox"/> Oranjerode schorszwam		Rosy Crust	<i>Peniophora incarnata</i>
<input type="checkbox"/> Oranjerode stropharia	Strophaire orangée		<i>Stropharia aurantiaca</i>
<input type="checkbox"/> Paardebloemroest			<i>Puccinia variabilis</i>
<input type="checkbox"/> Paardenhaartaailing	Marasmius androsace		<i>Marasmius androsaceus</i>
<input type="checkbox"/> Paarsbruine koraalzwam	Ramaire nordique		<i>Ramaria fennica</i>
<input type="checkbox"/> Paarse dennenzwam	Polypore du sapin	Purplepore Bracket	<i>Trichaptum abietinum</i>
<input type="checkbox"/> Paarse eikenschorszwam	Corticie du chêne		<i>Peniophora quercina</i>
<input type="checkbox"/> Paarse knoopzwam	Ascocoryne sarcoïde	Purple Jellydisc	<i>Ascocoryne sarcoides</i>
<input type="checkbox"/> Paarse korstzwam	Stérée pourpre	Silverleaf Fungus	<i>Chondrostereum purpureum</i>
<input type="checkbox"/> Paarse schijnridderzwam	Pied-bleu		<i>Lepista nuda f. nuda</i>
<input type="checkbox"/> Paarsharttrechtertje	Omphale de Swartz	Collared Mosscap	<i>Rickenella swartzii</i>

Nederlands	Frans	Engels	Wetenschappelijk
<input type="checkbox"/> Paarsstelige pastelrussula	Russule à pied violet	Velvet Brittle Gill	<i>Russula violeipes</i>
<input type="checkbox"/> Paarsteelschijnridderzwam	Pied-violet	Field Blewit	<i>Lepista saeva</i>
<input type="checkbox"/> Pagemantel	Cortinaire semi-sanguin	Surprise Webcap	<i>Cortinarius semisanguineus</i>
<input type="checkbox"/> Panteramaniet	Amanite panthère	Panthercap	<i>Amanita pantherina</i>
<input type="checkbox"/> Papegaaizwammetje	Hygrophore perroquet	Parrot Waxcap	<i>Hygrocybe psittacina</i>
<input type="checkbox"/> Papierzwammetje	Mérule papyracée		<i>Meruliopsis corium</i>
<input type="checkbox"/> Papilmycena	Mycène à pied ferme	Snapping Bonnet	<i>Mycena vitilis</i>
<input type="checkbox"/> Papilparapluitje			<i>Enerthenema papillatum</i>
<input type="checkbox"/> Papilrussula	Russule amère		<i>Russula coerulea, Rus.amara</i>
<input type="checkbox"/> Parelamaniet	Amanite rougissante	Blusher	<i>Amanita rubescens</i>
<input type="checkbox"/> Parelhoenchampignon	Agaric pintade		<i>Agaric.praeclaresquamosus</i>
<input type="checkbox"/> Parelstuifzwam	Vesse-de-loup perlée	Common Puffball	<i>Lycoperdon perlatum</i>
<input type="checkbox"/> Peenrode melkzwam	Lactaire de l'épicé	False Saffron Milkcap	<i>Lactarius deterrimus</i>
<input type="checkbox"/> Peervormig draadwatje	Trichie decevante		<i>Trichia decipiens</i>
<input type="checkbox"/> Peervormige stuifzwam	Vesse-de-loup en poire	Stump Puffball	<i>Lycoperdon pyriforme</i>
<input type="checkbox"/> Peksteel	Polypore bai		<i>Polyporus badius</i>
<input type="checkbox"/> Pelargoniumbreeksteeltje	Conocybe appendiculé		<i>Pholiotina nemoralis, Ph.appendiculata</i>
<input type="checkbox"/> Pelargoniummelkzwam	Lactaire trompeur		<i>Lactarius decipiens</i>
<input type="checkbox"/> Pelargoniumtrechttertje	Omphale à pied velu		<i>Omphalina velutipes</i>
<input type="checkbox"/> Penseelfranjezwam			<i>Thelephora penicillata</i>

Nederlands	Frans	Engels	Wetenschappelijk
<input type="checkbox"/> Peperboleet	Bolet poivré	Peppery Bolete	<i>Chalciporus piperatus</i>
<input type="checkbox"/> Peppelfranjehoed	Psathyrelle sylvestre		<i>Psathyrella populina</i>
<input type="checkbox"/> Peppelknopschotelkje			<i>Hyphodiscus gemmarum</i>
<input type="checkbox"/> Perenroest	Rouille grillagée du poirier		<i>Gymnosporangium sabinae</i>
<input type="checkbox"/> Perzikkrulziekte			<i>Taphrina deformans</i>
<input type="checkbox"/> Piekhaarzwammetje	Marasme des chaumes		<i>Crinipellis scabella</i>
<input type="checkbox"/> Pijpestrootjemoederkoren	Ergot du seigle		<i>Claviceps microcephala</i>
<input type="checkbox"/> Pijpknotszwam	Clavaire en massue	Giant Club	<i>Clavariadelphus pistillaris</i>
<input type="checkbox"/> Pijpknotszwam	Clavaire fistuleuse	Pipe Club	<i>Macrotyphula fistulosa</i>
<input type="checkbox"/> Pitrusfranjekelkje		Rush Disco	<i>Lachnum apalum</i>
<input type="checkbox"/> Plaatjeszwamgast	Astérophore parasite		<i>Nyctalis parasitica</i>
<input type="checkbox"/> Plat goudkussentje			<i>Perichaena depressa</i>
<input type="checkbox"/> Plat kalkschaaltje			<i>Diderma deplanatum</i>
<input type="checkbox"/> Platte tonderzwam	Ganoderme plat		<i>Ganoderma lipsiense</i>
<input type="checkbox"/> Plooiplaatzwammetje	Mycène blanc pur		<i>Delicatula integrella</i>
<input type="checkbox"/> Plooirokje	Coprin plissé		<i>Coprinus plicatilis s.s.</i>
<input type="checkbox"/> Plooiwieswaaiertje	Plicature crispée		<i>Plicatura crispa</i>
<input type="checkbox"/> Plooiwoetstufzwam	Calvatie en coupe		<i>Calvatia excipuliformis</i>
<input type="checkbox"/> Pluishoedhertenzwam	Plutée hispide		<i>Pluteus hispidulus</i>
<input type="checkbox"/> Poedersteeltje	Inocybe à chapeau zoné	Scurfy Fibrecap	<i>Inocybe petiginosa</i>
<input type="checkbox"/> Poederzwamgast		Powdery Piggyback	<i>Asterophora lycoperdoides</i>

Nederlands	Frans	Engels	Wetenschappelijk
<input type="checkbox"/> Poederzwamgast	Astérophore faux lycoperdon		<i>Nyctalis asterophora</i>
<input type="checkbox"/> Populierenmummiekelkje		Alder Goblet	<i>Ciboria caucus</i>
<input type="checkbox"/> Populierenstijfzwam	Pézize fasciculée		<i>Encoelia fascicularis</i>
<input type="checkbox"/> Populierleemhoed	Pholiote du peuplier	Poplar Fieldcap	<i>Agrocybe cylindracea</i>
<input type="checkbox"/> Populiermelkzwam	Lactaire des peupliers		<i>Lactarius controversus</i>
<input type="checkbox"/> Populierrederzwam	Tricholome des peupliers	Poplar Knight	<i>Tricholoma populinum</i>
<input type="checkbox"/> Populiergevelkops	Inocybe squameux		<i>Inocybe squamata</i>
<input type="checkbox"/> Porieaderzwam	Corticie roux		<i>Phlebia rufa</i>
<input type="checkbox"/> Porseleinzwam	Collybie visqueuse	Porcelain Fungus	<i>Oudemansiella mucida</i>
<input type="checkbox"/> Potloodrussula	Russule jolie		<i>Russula lepida</i>
<input type="checkbox"/> Prachtmycena	Mycène safran	Saffrondrop Bonnet	<i>Mycena crocata</i>
<input type="checkbox"/> Prachtvlamhoed	Gymnopile remarquable		<i>Gymnopilus spectabilis</i>
<input type="checkbox"/> Puntig kaalkopje	Psilocybe lancéolé	Magic Mushroom / Liberty Cap	<i>Psilocybe semilanceata</i>
<input type="checkbox"/> Purperknolcollybia	Collybie à sclérote noir	Lentil Shanklet	<i>Collybia tuberosa</i>
<input type="checkbox"/> Purperrood inktpuntje			<i>Leptospora rubella</i>
<input type="checkbox"/> Purpersnedemycena	Mycène à lames bordées	Blackedge Bonnet	<i>Mycena pelianthina</i>
<input type="checkbox"/> Radijsvaalhoed	Hébélome croûte de pain	Poisonpie	<i>Hebeloma crustuliniforme</i>
<input type="checkbox"/> Regenboogrussula	Russule charbonnière		<i>Rus. cyanoxantha v. cyanoxa</i>
<input type="checkbox"/> Reuzenboomwrat	Lycogale jaune foncé		<i>Lycogala flavofuscum</i>
<input type="checkbox"/> Reuzenbovist	Vesse-de-loup géante		<i>Langermannia gigantea</i>
<input type="checkbox"/> Reuzenzwam	Polypore géant	Giant Polypore	<i>Meripilus giganteus</i>

Nederlands	Frans	Engels	Wetenschappelijk
<input type="checkbox"/> Rietfranjekelkje			<i>Lachnum controversum</i>
<input type="checkbox"/> Rietwieltje	Marasme des limons		<i>Marasmius limosus</i>
<input type="checkbox"/> Rimpelende melkzwam	Lactaire dépérissant		<i>Lactarius tabidus</i> s.s.
<input type="checkbox"/> Rimpelige koraalzwam	Clavaire rugueuse	Wrinkled Club	<i>Clavulina rugosa</i>
<input type="checkbox"/> Ringloze honingzwam	Armillaire sans anneau	Ringless Honey Fungus	<i>Armillaria tabescens</i>
<input type="checkbox"/> Robertskruidbladstipje			<i>Hormotheca robertiana</i>
<input type="checkbox"/> Rode boleet	Bolet rougeâtre		<i>Xerocomus rubellus</i> s.s.
<input type="checkbox"/> Rode kelkzwam			<i>Sarcoscypha coccinea</i> s.s.
<input type="checkbox"/> Rode zwavelkop	Hypholoma couleur de briques		<i>Hypholoma lateritium</i>
<input type="checkbox"/> Rodekoolzwam	Laccaire améthyste	Amethyst Deceiver	<i>Laccaria amethystina</i>
<input type="checkbox"/> Roestbruin kalkkussen			<i>Fuligo rufa</i>
<input type="checkbox"/> Roestbruine kogelzwam	Hypoxylon en forme de fraise	Beech Woodwart	<i>Hypoxylon fragiforme</i>
<input type="checkbox"/> Roestkleurige borstelzwam		Oak Curtain Crust	<i>Hymenochaete rubiginosa</i>
<input type="checkbox"/> Roestvlekkenmycena	Mycène tachée		<i>Mycena zephirus</i>
<input type="checkbox"/> Roestvlekkenzwam	Collybie maculée		<i>Rhodocollybia maculata</i>
<input type="checkbox"/> Roetkleurige hertenzwam	Plutée cendrée	Veined Shield	<i>Pluteus thomsonii</i>
<input type="checkbox"/> Rondsporig oorzwammetje			<i>Crepido.cesatii</i> v.cesatii
<input type="checkbox"/> Rondsporig oorzwammetje	Crépidote à spores sphériques		<i>Crepidotus cesatii</i>
<input type="checkbox"/> Rondsporig pekzwammetje			<i>Lyophyllum anthracophilum</i>
<input type="checkbox"/> Rondsporige stinkkorstzwam			<i>Scytino.hemidichophyticum</i>
<input type="checkbox"/> Rood wasbekertje			<i>Orbilina alnea</i>

Nederlands	Frans	Engels	Wetenschappelijk
<input type="checkbox"/> Roodbruin netpluimpje	Stémonite axifère		<i>Stemonitis axifera</i>
<input type="checkbox"/> Roodbruin trechterje	Omphale en coupe	Cinnamon Navel	<i>Omphalina pyxidata</i>
<input type="checkbox"/> Roodbruine schijnridderzwam	Clitocybe inversé des feuillus	Tawny Funnel	<i>Lepista flaccida</i>
<input type="checkbox"/> Roodbruine slanke amaniet	Amanite fauve	Tawny Grisette	<i>Amanita fulva</i>
<input type="checkbox"/> Roodgerande houtzwam	Polypore marginé	Red-belted Bracket	<i>Fomitopsis pinicola</i>
<input type="checkbox"/> Roodgrijze melkzwam	Lactaire fané	Grey Milkcap	<i>Lactarius vietus</i>
<input type="checkbox"/> Roodplaathoutzwam	Lenzite tricolore		<i>Daedaleopsis tricolor</i>
<input type="checkbox"/> Roodporiehoutzwam	Tramète rougissante	Blushing Bracket	<i>Daedaleopsis confragosa</i>
<input type="checkbox"/> Roodsnedemycena	Mycène à arêtes rouges	Red Edge Bonnet	<i>Mycena rubromarginata</i>
<input type="checkbox"/> Roodsneefranjehoed			<i>Psathyrell.pseudocorrugis</i>
<input type="checkbox"/> Roodstelige fluweelboleet	Bolet à chair jaune		<i>Xerocomus chrysenteron</i>
<input type="checkbox"/> Roodvoetig kalknetje			<i>Badhamia panicea</i>
<input type="checkbox"/> Roodvoetknotsje		Redleg Club	<i>Typhula erythropus</i>
<input type="checkbox"/> Roodvoetrussula	Russule feuille morte		<i>Russula xerampelina s.s.</i>
<input type="checkbox"/> Rookzwam	Polypore fumé	Big Smoky Bracket	<i>Bjerkandera fumosa</i>
<input type="checkbox"/> Rosse populierboleet	Bolet orangé		<i>Leccinum albostipitatum, L.aurantiacum</i>
<input type="checkbox"/> Rosse viltinktzwam	Coprin radié		<i>Coprinus radians</i>
<input type="checkbox"/> Rossig boomkussen	Réticulaire splendide		<i>Reticularia splendens</i>
<input type="checkbox"/> Rossig buiskussen			<i>Tubulifera arachnoidea</i>
<input type="checkbox"/> Rossige elzenmelkzwam	Lactaire fausse omphale		<i>Lactarius omphaliformis</i>

Nederlands	Frans	Engels	Wetenschappelijk
<input type="checkbox"/> Rossige elzenzompzwam			<i>Alnicola alnetorum</i>
<input type="checkbox"/> Rossige kussentjeszwam			<i>Hypocrea rufa</i>
<input type="checkbox"/> Rossige melkzwam	Lactaire roux	Rufous Milkcap	<i>Lactarius rufus</i>
<input type="checkbox"/> Rossige stekelzwam	Pied-de-mouton roussissant	Terracotta Hedgehog	<i>Hydnum rufescens</i>
<input type="checkbox"/> Roze berkenrussula	Russule des bouleaux	Birch Brittlegill	<i>Russula betularum</i>
<input type="checkbox"/> Roze pronkridder	Calocybe carné		<i>Calocybe carnea</i>
<input type="checkbox"/> Roze raspzwam	Hydne ocré		<i>Steccherinum ochraceum</i>
<input type="checkbox"/> Roze sparrenmycena	Mycène rosâtre	Pink Bonnet	<i>Mycena rosella</i>
<input type="checkbox"/> Roze stinkzwam	Mutin de Ravenel		<i>Mutinus ravenelii</i>
<input type="checkbox"/> Rozerode wasplaat	Hygrophore en capuchon		<i>Hygrocybe calyptraeformis</i>
<input type="checkbox"/> Ruig elfenbankje	Stérée hirsute	Hairy Bracket	<i>Trametes hirsuta</i>
<input type="checkbox"/> Ruige aardtong	Trichoglosse hirsute	Hairy Earthtongue	<i>Trichoglossum hirsutum</i>
<input type="checkbox"/> Ruige weerschijnzwam	Polypore hispide	Shaggy Bracket	<i>Inonotus hispidus</i>
<input type="checkbox"/> Ruitjesbovist	Calvatie en outre		<i>Calvatia utriformis</i>
<input type="checkbox"/> Rupsendoder	Cordyceps militaire	Scarlet Caterpillarclub	<i>Cordyceps militaris</i>
<input type="checkbox"/> Russenfranjekelkje			<i>Lachnum diminutum</i>
<input type="checkbox"/> Ruwe russula	Russule verdoyante (Palomet)	Greencracked Brittlegill	<i>Russula virescens</i>
<input type="checkbox"/> Ruwstelige stuifbal			<i>Tulostoma fimbriatum</i>
<input type="checkbox"/> Schaapje	Lactaire velouté		<i>Lactarius vellereus</i> s.s.
<input type="checkbox"/> Schermbloemroest			<i>Puccinia angelicae</i>
<input type="checkbox"/> Schermpjeseikhaas	Polypore en ombelle	Umbrella Polypore	<i>Polyporus umbellatus</i>



Nederlands	Frans	Engels	Wetenschappelijk
<input type="checkbox"/> Scherpe collybia	Collybie guêtrée, Marasme brûlant	Wood Woollyfoot	<i>Gymnopus peronatus</i>
<input type="checkbox"/> Scherpe kamrussula	Russule à odeur de taminambour	Camembert Brittlegill	<i>Russula amoenolens</i>
<input type="checkbox"/> Scherpe schelpzwam	Panelle styptique	Bitter Oysterling	<i>Panellus stipticus</i>
<input type="checkbox"/> Schijfsteelmycena	Mycène à socle	Bulbous Bonnet	<i>Mycena stylobates</i>
<input type="checkbox"/> Schijfvormig kalkschaaltje			<i>Diderma hemisphaericum</i>
<input type="checkbox"/> Schijninktvlakkenzwam			<i>Melasmia acerina</i>
<input type="checkbox"/> Schorspleetlipogelzwam			<i>Hysterium angustatum</i>
<input type="checkbox"/> Schotelkluifzwam	Helvelle à long pied	Felt Saddle	<i>Helvella macropus</i>
<input type="checkbox"/> Schotelrussula	Russule de Velenovsky	Coral Brittlegill	<i>Russula velenovskyi</i>
<input type="checkbox"/> Schraal ruigkogeltje			<i>Lasiosphaeria strigosa</i>
<input type="checkbox"/> Schubbige boschampignon	Agaric silvatique	Blushing Wood Mushroom	<i>Agaricus silvaticus</i>
<input type="checkbox"/> Schubbige bundelzwam	Pholiote écailleuse	Shaggy Scalycap	<i>Pholiota squarrosa</i>
<input type="checkbox"/> Schubbige fopzwam	Laccaria de Moeller	Scurfy Deceiver	<i>Laccaria proxima</i>
<input type="checkbox"/> Schubbige taaiplaat	Lentin écailleux		<i>Neolentinus lepideus</i>
<input type="checkbox"/> Sierlijke franjehoed	Psathyrelle gracile		<i>Psath.corrugis f.corrugis</i>
<input type="checkbox"/> Sierlijke russula	Russule très gracile	Slender Brittlegill	<i>Russula gracillima</i>
<input type="checkbox"/> Siersteelgordijnzwam	Cortinaire à pied guirlandé		<i>Cortinarius sertipes</i>
<input type="checkbox"/> Sikkelkoraalzwam	Clavaire corniculée	Meadow Coral	<i>Clavulinopsis corniculata</i>
<input type="checkbox"/> Slanke aardtong		Plain Earthtongue	<i>Geoglossum umbratile</i>
<input type="checkbox"/> Slanke anijschampignon	Agaric silvicole	Wood Mushroom	<i>Agaricus silvicola</i>
<input type="checkbox"/> Slanke anijstrecterzwam	Clitocybe parfumé	Fragrant Funnel	<i>Clitocybe fragrans</i>

Nederlands	Frans	Engels	Wetenschappelijk
<input type="checkbox"/> Slanke trechterzwam	Clitocybe en entonnoir	Common Funnel	<i>Clitocybe gibba</i>
<input type="checkbox"/> Slanke voorjaarsstijnzwam	Entolome d'avril	April Pinkgill	<i>Entoloma aprile</i>
<input type="checkbox"/> Slappe koraalzwam	Ramaire flasque		<i>Ramaria flaccida</i>
<input type="checkbox"/> Sleedoornstijnzwam	Entolome des haies		<i>Entoloma sepium</i>
<input type="checkbox"/> Sleedoornschorsbreker			<i>Vuilleminia cystidiata</i>
<input type="checkbox"/> Slijmige blekerik	Flammule glutineuse		<i>Pholiota lenta</i>
<input type="checkbox"/> Slijmsteelmycena	Mycène à pied gluant	Dripping Bonnet	<i>Mycena rorida</i>
<input type="checkbox"/> Smakelijke russula	Russule comestible	The Flirt	<i>Russula vesca</i>
<input type="checkbox"/> Smalle weegbreemeeldauw			<i>Sphaerotheca plantaginis</i>
<input type="checkbox"/> Smalsporig hangkommetje			<i>Merismodes confusa</i>
<input type="checkbox"/> Smeerwortelmeeldauw			<i>Erysiphe cynoglossi</i>
<input type="checkbox"/> Smeerwortelmycena	Mycène des consoudes		<i>Hemimycena candida</i>
<input type="checkbox"/> Sneeuwwit franjekelkje			<i>Dasyscyphella nivea</i>
<input type="checkbox"/> Sneeuwwitte mycena	Mycène blanc de lait	Milky Bonnet	<i>Hemimycena lactea</i>
<input type="checkbox"/> Sombere honingzwam	Armillaire d'Ostoya	Dark Honey Fungus	<i>Armillaria ostoyae</i>
<input type="checkbox"/> Spaanderfranjehoed	Psathyrella marcescente		<i>Psathyrella marcescibilis</i>
<input type="checkbox"/> Sparrenkegelzwam	Collybie comestible	Sprucecone Cap	<i>Strobilurus esulentus</i>
<input type="checkbox"/> Sparrenplaatjeshoutzwam	Lenzitz du sapin		<i>Gloeophyllum abietinum</i>
<input type="checkbox"/> Sparrenveertje	Ptérule très rameux		<i>Pterula multifida</i>
<input type="checkbox"/> Spechtinkzwam	Coprin pie		<i>Coprinus picaceus</i>
<input type="checkbox"/> Speenkruidbrand			<i>Entyloma ficariae</i>

Nederlands	Frans	Engels	Wetenschappelijk
<input type="checkbox"/> Speenkruidroest		Bitter Chocolate Rust	<i>Uromyces ficariae</i>
<input type="checkbox"/> Speerdistelroest			<i>Puccinia cnici</i>
<input type="checkbox"/> Spekzwoerdzwam	Mérule tremblotante(tremblante)		<i>Merulius tremellosus</i>
<input type="checkbox"/> Spekzwoerdzwam	Corticie tremblant		<i>Phlebia tremellosa</i>
<input type="checkbox"/> Spieringtrechterzwam	Clitocybe à odeur poulailler	Chicken Run Funnel	<i>Clitocybe phaeophthalma</i>
<input type="checkbox"/> Spikkelplooiparasol	Lépiote de Brébisson	Skullcap Dapperling	<i>Leucocoprinus brebissonii</i>
<input type="checkbox"/> Spikkelsteelveldridderzwam	Melanoleuca à pied verruqueux	Warty Cavalier	<i>Melanoleuca verrucipes</i>
<input type="checkbox"/> Spinragkuddeschijfje			<i>Pyronema omphalodes</i>
<input type="checkbox"/> Spitscellige donsinktzwam	Coprin impatient		<i>Coprinus impatiens</i>
<input type="checkbox"/> Spitse knotszwam	Clavaire aigüe		<i>Clavaria falcata</i>
<input type="checkbox"/> Spitse vlekplaat	Paneole acuminé	Dewdrop Mottlegill	<i>Panaeolus acuminatus</i>
<input type="checkbox"/> Splijthoedhertenzwam	Plutée villeux		<i>Pluteus epebeus</i>
<input type="checkbox"/> Spoelsteelfluweelboleet	Bolet commun		<i>Xerocomus communis</i>
<input type="checkbox"/> Spoelvoetbundelzwam			<i>Pholiota fusus</i>
<input type="checkbox"/> Spoelvoetcollybia	Collybie à pied en fuseau	Spindle Toughshank	<i>Gymnopus fusipes</i>
<input type="checkbox"/> Stekelige stuifzwam	Vesse-de-loup hérisson	Spiny Puffball	<i>Lycoperdon echinatum</i>
<input type="checkbox"/> Stekelsporige wimperzwam			<i>Scutellinia trechispora</i>
<input type="checkbox"/> Stekeltrilzwam	Faux-hydne gélatineux	Jelly Tooth	<i>Pseudohydnum gelatinosum</i>
<input type="checkbox"/> Sterspoorsatijnzwam	Entolome à spores étoilées	Star Pinkgill	<i>Entoloma conferendum</i>
<input type="checkbox"/> Sterspoorvezelkop	Inocybe à spores étoilées	Star Fibrecap	<i>Inocybe asterospora</i>
<input type="checkbox"/> Stevige braakrussula	Russule du hêtre		<i>Russula mairei</i>

Nederlands	Frans	Engels	Wetenschappelijk
<input type="checkbox"/> Stijfselzwam	Exidie portière	White Brain	<i>Exidia thuretiana</i>
<input type="checkbox"/> Stinkende russula	Russule fétide	Stinking Brittle Gill	<i>Russula foetens</i>
<input type="checkbox"/> Stinkende wasplaat	Camarophylloopsis fétide	Stinking Fanvult	<i>Camarophylloopsis foetens</i>
<input type="checkbox"/> Stinkmycena	Mycène chlorée	Nitrous Bonnet	<i>Mycena leptocephala</i>
<input type="checkbox"/> Stinkparasolzwam	Lépiote à crêtes	Stinking Dapperling	<i>Lepiota cristata</i>
<input type="checkbox"/> Stobbenzwammetje	Pholiote changeante	Sheathed Woodtuft	<i>Kuehneromyces mutabilis</i>
<input type="checkbox"/> Stoffige bundelzwam	Pholiote poudreuse		<i>Pholiota conissans</i>
<input type="checkbox"/> Straatchampignon	Psalliotte des trottoirs	Pavement Mushroom	<i>Agaricus bitorquis</i>
<input type="checkbox"/> Streepsteelmycena	Mycène à pied strié		<i>Mycena polygramma f. poly</i>
<input type="checkbox"/> Stronkmycena	Mycène d'hiver		<i>Mycena hiemalis</i>
<input type="checkbox"/> Stronkruijkogeltje			<i>Lasiosphaeria spermoides</i>
<input type="checkbox"/> Suikermycena	Mycène ascendente	Frosty Bonnet	<i>Mycena adscendens</i>
<input type="checkbox"/> Takruitertje	Marasme des rameaux	Twig Parachute	<i>Marasmiellus ramealis</i>
<input type="checkbox"/> Teervlekkenzwam	Polypore benjoin	Benzoin Bracket	<i>Ischnoderma benzoinum</i>
<input type="checkbox"/> Tengere beukentaailing			<i>Marasmius setosus</i>
<input type="checkbox"/> Tepelparasolzwam	Lépiote mamelonnée	Slender Parasol	<i>Macrolepiota mastoidea</i>
<input type="checkbox"/> Tijgertaaiplaat	Lentin tigré	Tiger Sawgill	<i>Lentinus tigrinus</i>
<input type="checkbox"/> Toefige labyrintzwam	Polypore bisannuel	Blushing Rosette	<i>Abortiporus biennis</i>
<input type="checkbox"/> Toltrilzwam	Exidie obconique		<i>Exidia recisa</i>
<input type="checkbox"/> Traliestinkzwam	Clathre rouge	Red Cage	<i>Clathrus ruber</i>
<input type="checkbox"/> Tranende franjehoed	Lacrimaire veloutée	Weeping Widow	<i>Lacrymaria lacrymabunda</i>

Nederlands	Frans	Engels	Wetenschappelijk
<input type="checkbox"/> Trechtercantharel	Chanterelle en tube	Trumpet Chanterelle	<i>Cantharellus tubaeformis</i>
<input type="checkbox"/> Trechertaaiplaat	Lentin coquillage		<i>Panus conchatus</i>
<input type="checkbox"/> Troskalknetje	Badhamie en outre		<i>Badhamia utricularis</i>
<input type="checkbox"/> Tweegeurrussula	Russule des peupliers blancs		<i>Russula clariana</i>
<input type="checkbox"/> Tweekleurige fopzwam	Laccaire bicolore	Bicoloured Deceiver	<i>Laccaria bicolor</i>
<input type="checkbox"/> Tweekleurige trechterzwam	Clitocybe grisâtre		<i>Clitocybe metachroa</i>
<input type="checkbox"/> Tweekleurige vaalhoed	Hébélome à centre sombre	Veiled Poisonpie	<i>Hebeloma mesophaeum</i>
<input type="checkbox"/> Twijgkorstzwam			<i>Stereum ochraceoflavum</i>
<input type="checkbox"/> Vaaggeordelde melkzwam	Lactaire à odeur agréable		<i>Lactarius evosmus</i>
<input type="checkbox"/> Vaalblauwe kaaszwam	Polypore bleuté des feuillus		<i>Oligoporus subcaesius</i>
<input type="checkbox"/> Vaaloranje melkzwam	Lactaire à couleur de quietus		<i>Lactarius quieticolor</i>
<input type="checkbox"/> Vaalpaarse schijnridderzwam	Lépiste sordide		<i>Lepista sordida</i>
<input type="checkbox"/> Vaalroze trechterzwam	Clitocybe saumoné		<i>Clitocybe diatreta</i>
<input type="checkbox"/> Vale schijnridderzwam	Argouanne		<i>Lepista panaeolus</i>
<input type="checkbox"/> Vals hazenpootje			<i>Coprinus lagopides</i>
<input type="checkbox"/> Vals judasoor			<i>Schizophyllum amplum</i>
<input type="checkbox"/> Valse hanenkam	Fausse chanterelle	False Chanterelle	<i>Hygrophoropsis aurantiaca</i>
<input type="checkbox"/> Valse kopergroenzwam	Strophaire bleue		<i>Stropharia caerulea</i>
<input type="checkbox"/> Valse tandzwam			<i>Schizopora radula</i>
<input type="checkbox"/> Valse wolvezelkop	Inocybe laineux		<i>Inocybe lanugi.v.lanuginosa</i>
<input type="checkbox"/> Varenmycena	Mycène des ptérigenes		<i>Mycena pterigena</i>

Nederlands	Frans	Engels	Wetenschappelijk
<input type="checkbox"/> Variabel kalknetje			<i>Badhamia macrocarpa</i>
<input type="checkbox"/> Variabel kristalkopje			<i>Didymium squamulosum</i>
<input type="checkbox"/> Veelkoppig draadwatje			<i>Trichia verrucosa</i>
<input type="checkbox"/> Verblekende russula	Russule pâissante	Bleached Brittlegill	<i>Russula exalbicans</i>
<input type="checkbox"/> Verfstuifzwam	Pisolithe teinturier	Dyeball	<i>Pisolithus arhizus</i>
<input type="checkbox"/> Vergelende russula	Russule jaunissante	Yellowing Brittlegill	<i>Russula puellaris</i>
<input type="checkbox"/> Vergroeide kogelzwam	Hypoxylon multiforme	Birch Woodwart	<i>Hypoxylon multiforme</i>
<input type="checkbox"/> Verkleurend vlieskelkje			<i>Phaeohelotium imberbis</i>
<input type="checkbox"/> Verkleurzwammetje	Lépiote à lames rouges	Redspored Dapperling	<i>Melanophyllum haematospermum</i>
<input type="checkbox"/> Vermiljoenhoutzwam	Polypore cinabre	Cinnabar Bracket	<i>Pycnoporus cinnabarinus</i>
<input type="checkbox"/> Versmolten pluimkussentje			<i>Symphytocarpus confluens</i>
<input type="checkbox"/> Vezelige vlamhoed	Gymnopile du sapin		<i>Gymnopilus sapineus s.l.</i>
<input type="checkbox"/> Viltig judasoor	Auriculaire mésentérique	Tripe Fungus	<i>Auricularia mesenterica</i>
<input type="checkbox"/> Vingerhoedje	Verpe	Thimble Morel	<i>Verpa conica</i>
<input type="checkbox"/> Violet wasviltje			<i>Helicobasidium brebissonii</i>
<input type="checkbox"/> Violetbruine vezelkop	Inocybe à tête sombre	Collared Fibrecap	<i>Inocybe cincinnata</i>
<input type="checkbox"/> Violetgroene russula	Russule verte et violette	Oillick Brittlegill	<i>Russula ionochlora</i>
<input type="checkbox"/> Violette gordijnzwam	Cortinaire violet	Violet Webcap	<i>Cortinarius violaceus</i>
<input type="checkbox"/> Violette russula	Russule violacée		<i>Russula violacea</i>
<input type="checkbox"/> Vissige beukenrussula	Russule xérampéline du hêtre		<i>Russula faginea</i>
<input type="checkbox"/> Vissige melkzwam	Lactaire à lait abondant	Fishy Milkcap	<i>Lactarius volemus</i>

Nederlands	Frans	Engels	Wetenschappelijk
<input type="checkbox"/> Vissige russula	Russule xérampéline	Crab Brittlegill	<i>Russula xerampelina</i>
<input type="checkbox"/> Vleeskleurige zalmplaat	Rhodocybe troqué	Tan Pinkgill	<i>Rhodocybe gemina</i>
<input type="checkbox"/> Vliegenzwam	Amanite tue-mouches	Fly Agaric	<i>Amanita muscaria</i>
<input type="checkbox"/> Vlokkige vezelkop	Inocybe flocculeux	Fleecy Fibrecap	<i>Inocybe flocculosa</i>
<input type="checkbox"/> Voddenbekerzwam			<i>Peziza ampliata</i>
<input type="checkbox"/> Vogelkersheksenbezem			<i>Taphrina padi</i>
<input type="checkbox"/> Voorjaarsbreeksteeltje	Conocybe printanier		<i>Pholiotina aporos</i>
<input type="checkbox"/> Voorjaarshoutzwam	Polypore cilié	Fringed Polypore	<i>Polyporus ciliatus</i>
<input type="checkbox"/> Voorjaarskluiwzwam	Gyromitre	False Morel	<i>Gyromitra esculenta</i>
<input type="checkbox"/> Voorjaarsmycena	Mycène printanière		<i>Mycena abramsii</i>
<input type="checkbox"/> Voorjaarspronkridder	Trichol.St-Georges, Mousseron	St. George's Mushroom	<i>Calocybe gambosa</i>
<input type="checkbox"/> Vorkplaatrussula	Russule hétérophylle	Greasy Green Brittlegill	<i>Russula heterophylla</i>
<input type="checkbox"/> Vroeg eekhoortjesbrood	Cèpe d'été		<i>Boletus reticulatus, Bol.aestivalis</i>
<input type="checkbox"/> Vroeg pelsbekertje			<i>Tricharina praecox</i>
<input type="checkbox"/> Vroege bekerzwam	Pézize vésiculeuse	Blistered Cup	<i>Peziza vesiculosa</i>
<input type="checkbox"/> Vroege franjehoed	Psathyrelle grisâtre		<i>Psathyrell.spadiceogrisea</i>
<input type="checkbox"/> Vroege leemhoed	Agrocybe précoce	Spring Fieldcap	<i>Agrocybe praecox</i>
<input type="checkbox"/> Vuurmelkzwam	Lactaire à lait brûlant		<i>Lactarius pyrogalus</i>
<input type="checkbox"/> Waaierbuisjeszwam	Polypore vergeté		<i>Polyporus varius</i>
<input type="checkbox"/> Waaierkorstzwam	Stérée tomenteux	Yellowing Curtain Crust	<i>Stereum subtomentosum</i>
<input type="checkbox"/> Waaiertje	Schizophylle commun	Splitgill	<i>Schizophyllum commune</i>

Nederlands	Frans	Engels	Wetenschappelijk
<input type="checkbox"/> Wasgele bekerzwam		Cellar Cup	<i>Peziza cerea</i>
<input type="checkbox"/> Waslakzwam	Ganoderme de Pfeiffer	Beeswax Bracket	<i>Ganoderma pfeifferi</i>
<input type="checkbox"/> Waterknoopje	Cudonielle clavée	Spring Pin	<i>Cudoniella clavus</i>
<input type="checkbox"/> Weegbreemeeldauw			<i>Erysiphe sordida</i>
<input type="checkbox"/> Week oorzwammetje	Crépidote mou	Peeling Oysterling	<i>Crepidotus mollis</i>
<input type="checkbox"/> Weidekringzwam	M.des Oréades, Faux mousseron	Fairy Ring Champignon	<i>Marasmius oreades</i>
<input type="checkbox"/> Weke kussentjeszwam			<i>Creopus gelatinosus</i>
<input type="checkbox"/> Welriekende inkttruffel			<i>Melanogaster broomeianus</i>
<input type="checkbox"/> Wieltje	Marasme petit roue	Collared Parachute	<i>Marasmius rotula</i>
<input type="checkbox"/> Wijdporiekurkzwam	Tramète molle	Common Mazegill	<i>Datronia mollis</i>
<input type="checkbox"/> Wijnkleurige champignon	Agaric solitaire		<i>Agaricus semotus</i>
<input type="checkbox"/> Wijnrode vezelkop	Inocybe du Jura		<i>Inocybe adaequata, I.jurana</i>
<input type="checkbox"/> Wilgenroosjesroest			<i>Pucciniastrum epilobii</i>
<input type="checkbox"/> Wilgenschorsschijfje		Willow Barkspot	<i>Diatrype bullata</i>
<input type="checkbox"/> Wilgentwijgvlieskelkje			<i>Hymenoscyphus salicellus</i>
<input type="checkbox"/> Wilgenvezelkop	Inocybe des saules		<i>Inocybe salicis</i>
<input type="checkbox"/> Winterdonsvoetje	Tubaire hivernale		<i>Tubaria furfurac v.hiemalis</i>
<input type="checkbox"/> Winterhoutzwam	Polypore d'hiver	Winter Polypore	<i>Polyporus brumalis</i>
<input type="checkbox"/> Wit kroonknotsje		Yew Club	<i>Clavicornora taxophila</i>
<input type="checkbox"/> Wit oorzwammetje	Crépidote variable		<i>Crepidotus variabilis s.s</i>
<input type="checkbox"/> Wit wolschijfje			<i>Lachnella villosa</i>



Nederlands	Frans	Engels	Wetenschappelijk
<input type="checkbox"/> Witdekselkalkbekertje			<i>Craterium minutum</i>
<input type="checkbox"/> Witrandmollisia			<i>Mollisia ligni</i>
<input type="checkbox"/> Witschubbig gordijnzwam	Cortinaire semi-poilu	Frosty Webcap	<i>Cortinarius hemitrichus</i>
<input type="checkbox"/> Witsteelranjehoed	Psathyrelle hydrophile	Common Stump Brittlestem	<i>Psathyrella piluliformis</i>
<input type="checkbox"/> Witsteelstropharia	Strophaire porphyre		<i>Stropharia inuncta</i>
<input type="checkbox"/> Witstelig kalkkopje	Physare à pied blanc		<i>Physarum leucopus</i>
<input type="checkbox"/> Witte braamroest		Pale Bramble Rust	<i>Kuehneola uredinis</i>
<input type="checkbox"/> Witte bultzwam	Tramète bossue	Lumpy Bracket	<i>Trametes gibbosa</i>
<input type="checkbox"/> Witte eikenbladmycena	Mycène minuscule		<i>Mycena polydelpha</i>
<input type="checkbox"/> Witte herderstasjesroest	Rouille blanche		<i>Albugo candida</i>
<input type="checkbox"/> Witte kluifzwam	Helvelle crêpe	White Saddle	<i>Helvella crispa</i>
<input type="checkbox"/> Witte knolamaniet	Amanite citrine blanche		<i>Amanita citrina var. alba</i>
<input type="checkbox"/> Witte koraalzwam	Clavaire à crêtes, Crête-de-coq	Crested Coral	<i>Clavulina coralloides</i>
<input type="checkbox"/> Witte satijnvezelkop	Inocybe à lames couleurs de terres		<i>Inocybe.geophy.v.geophylla</i>
<input type="checkbox"/> Witte taailing	Marasme des feuilles	Leaf Parachute	<i>Marasmius epiphyllus</i>
<input type="checkbox"/> Witte tandzwam	Odontie paradoxal		<i>Hyphodontia paradoxa s.s</i>
<input type="checkbox"/> Witte trilzwam			<i>Tremella candida</i>
<input type="checkbox"/> Witte vlierschorszwam		Elder Whitewash	<i>Hyphodontia sambuci</i>
<input type="checkbox"/> Wollige bundelzwam	Pholiote destructive		<i>Pholiota populnea</i>
<input type="checkbox"/> Wollige ranjehoed	Psathyrelle squameuse	Petticoat Brittlestem	<i>Psathyrella artemisiae</i>
<input type="checkbox"/> Wolvezelkop	Inocybe laineux		<i>Inocybe lanuginosa</i>

Nederlands	Frans	Engels	Wetenschappelijk
<input type="checkbox"/> Wormvormige knotszwam	Clavaire vermiculaire	White Spindles	<i>Clavaria fragilis</i>
<input type="checkbox"/> Worstnetwatje			<i>Arcyria stipata</i>
<input type="checkbox"/> Wortelende aardappelbovist	Scléroderme verruqueux		<i>Scleroderma verrucosum ss</i>
<input type="checkbox"/> Wortelende boleet	Bolet radicans	Rooting Bolete	<i>Boletus radicans</i>
<input type="checkbox"/> Wortelende grauwkop			<i>Lyophyllum rancidum</i>
<input type="checkbox"/> Wortelende inktzwam	Coprin cendré		<i>Coprinus cinereus</i>
<input type="checkbox"/> Zachtstekelige stuifzwam	Vesse-de-loup molle	Soft Puffball	<i>Lycoperdon molle</i>
<input type="checkbox"/> Zadelkluifzwam	Helvelle en selle		<i>Helvella ephippium</i>
<input type="checkbox"/> Zadelzwam	Polypore écailleux	Dryad's Saddle	<i>Polyporus squamosus</i>
<input type="checkbox"/> Zakjestrilzwam	Ascotrémelle du hêtre		<i>Ascotremella faginea</i>
<input type="checkbox"/> Zalmzwam	Rhodotus réticulé	Wrinkled Peach	<i>Rhodotus palmatus</i>
<input type="checkbox"/> Zandkaalkopje	Psilocybe roux sombre	Mountain Brownie	<i>Psilocybe montana</i>
<input type="checkbox"/> Zandpadvezelkop	Inocybe à pied brunissant	Torn Fibrecap	<i>Inocybe lacera</i>
<input type="checkbox"/> Zandputje	Géopore des sables		<i>Geopora arenicola</i>
<input type="checkbox"/> Zeemkleurig hazenoor	Otidée couleur de cuir	Tan Ear	<i>Otidea alutacea</i>
<input type="checkbox"/> Zeepzwam	Tricholome à odeur de savon	Soapy Knight	<i>Tricholoma saponaceum</i>
<input type="checkbox"/> Zemelig donsvoetje	Tubaire voilée	Felted Twiglet	<i>Tubaria conspersa</i>
<input type="checkbox"/> Zevenbladroest			<i>Phloeospora aegopodii</i>
<input type="checkbox"/> Zevenbladroest			<i>Puccinia aegopodii</i>
<input type="checkbox"/> Ziekenhuisboomkorst			<i>Cerocorticium confluens</i>
<input type="checkbox"/> Zilveren boomkussen	Réticulaire vesse-de-loup		<i>Reticularia lycoperdon</i>

Nederlands	Frans	Engels	Wetenschappelijk
<input type="checkbox"/> Zilveren ridderzwam	Tricholome argenté		<i>Trichol. argyraceum f. argy</i>
<input type="checkbox"/> Zilveren schijnpluimpje			<i>Stemonitopsis typhina</i>
<input type="checkbox"/> Zilversteelvezelkop	Inocybe variable		<i>Inocybe curvipes</i>
<input type="checkbox"/> Zilversteelzompzwam	Alnicole de Bohème		<i>Alnicola bohemica</i>
<input type="checkbox"/> Zonnerussula	Russule solaire	Sunny Brittle Gill	<i>Russula solaris</i>
<input type="checkbox"/> Zuringbladschurft			<i>Venturia rumicis</i>
<input type="checkbox"/> Zwart dropkussen			<i>Amaurochaete atra</i>
<input type="checkbox"/> Zwart pokzwammetje			<i>Nitschkia grevillei</i>
<input type="checkbox"/> Zwart reuzenkussen	Bréfeldie étendue		<i>Brefeldia maxima</i>
<input type="checkbox"/> Zwarte braamroest		Violet Bramble Rust	<i>Phragmidium violaceum</i>
<input type="checkbox"/> Zwarte kluifzwam	Helvelle lacuneuse	Elfin Saddle	<i>Helvella lacunosa</i>
<input type="checkbox"/> Zwarte knoopzwam	Bulgarie salissante	Black Bulgar	<i>Bulgaria inquinans</i>
<input type="checkbox"/> Zwarte kruitzwam			<i>Melanomma pulvis-pyrius</i>
<input type="checkbox"/> Zwarte roest			<i>Puccinia graminis</i>
<input type="checkbox"/> Zwarte schotelkluifzwam	Helvelle coriace		<i>Helvella corium</i>
<input type="checkbox"/> Zwarte trilzwam	Exidie glanduleuse		<i>Exidia plana</i>
<input type="checkbox"/> Zwarte viltzwam			<i>Chaetosphaera phaeostroma</i>
<input type="checkbox"/> Zwartgroene melkzwam	Lactaire plombé		<i>Lactarius necator</i>
<input type="checkbox"/> Zwartpurperen russula	Russule pourpre et noir		<i>Russula undulata</i>
<input type="checkbox"/> Zwartvoetkrulzoom	Paxille à pied noir		<i>Tapinella atrotomentosus</i>
<input type="checkbox"/> Zwartwitte bokaalkluifzwam	Helvelle blanc et noir	Sooty Cup	<i>Helvella leucomelaena</i>

Nederlands	Frans	Engels	Wetenschappelijk
<input type="checkbox"/> Zwartwitte mollisia	Molisia noire et blanche		<i>Mollisia melaleuca</i>
<input type="checkbox"/> Zwartwitte veldridderzwam	Melanoleuca vulgaire	Common Cavalier	<i>Melanoleuca polioleuca</i>
<input type="checkbox"/> Zwartwordende bovist	Boviste noircissante	Brown Puffball	<i>Bovista nigrescens</i>
<input type="checkbox"/> Zwartwordende stuifzwam	Vesse-de-loup fétide		<i>Lycoperdon foetidum</i>
<input type="checkbox"/> Zwartwordende wasplaat	Hygrophore conique	Blackening Waxcap	<i>Hygrocybe conica</i>
<input type="checkbox"/> Zwartwordende wasplaat			<i>Hygrocybe conica v.conica</i>
<input type="checkbox"/> Zwavelgeel franjekelkje			<i>Trichopeziza sulfurea</i>
<input type="checkbox"/> Zwavelgeel schijfzwammetje	Bisporelle couleur soufre		<i>Bisporella sulfurina</i>
<input type="checkbox"/> Zwavelmelkbekerszwam	Pézize de Micheli		<i>Peziza michelii</i>
<input type="checkbox"/> Zwavelmelkzwam	Lactaire à lait jaunissant	Yellowdrop Milkcap	<i>Lactarius chrysorrheus</i>
<input type="checkbox"/> Zwavelschorszwam	Corticie soufré		<i>Phlebiella vaga</i>
<input type="checkbox"/> Zwavelzwam	Polypore soufré	Chicken of the Woods	<i>Laetiporus sulphureus</i>
<input type="checkbox"/> Zwerminktzwam	Coprin disséminé		<i>Coprinus disseminatus</i>
<input type="checkbox"/>			<i>Aegerita candida</i>
<input type="checkbox"/>			<i>Alternaria alternata</i>
<input type="checkbox"/>			<i>Ceratiom.fruit v.porioides</i>
<input type="checkbox"/>			<i>Cylindrocolla urticae</i>
<input type="checkbox"/>			<i>Glyphium elatum</i>
<input type="checkbox"/>			<i>Hypoxylon confluens</i>
<input type="checkbox"/>			<i>Lactarius piperatus s.l.</i>
<input type="checkbox"/>	Lépiota brune		<i>Lepiota helveola</i>

Nederlands	Frans	Engels	Wetenschappelijk
<input type="checkbox"/>			<i>Leucostoma niveum</i>
<input type="checkbox"/>			<i>Macrotyph.fist.v.contorta</i>
<input type="checkbox"/>			<i>Melogramma campylosporium</i>
<input type="checkbox"/>	Mycène à lait blanc		<i>Mycena galopus v. candida</i>
<input type="checkbox"/>			<i>Orbilia alnea</i>
<input type="checkbox"/>			<i>Paecilomyces tenuipes</i>
<input type="checkbox"/>			<i>Periconia cookei</i>
<input type="checkbox"/>			<i>Phoma acuta</i>
<input type="checkbox"/>			<i>Psat.microrrhiza f.pumila</i>
<input type="checkbox"/>			<i>Stemonitis fusc.var.fusca</i>
<input type="checkbox"/>			<i>Torula graminis</i>
<input type="checkbox"/>	Nectrie couleur de cinabre		<i>Trichoderma viride</i>
<input type="checkbox"/>			<i>Tubercularia vulgaris</i>
<input type="checkbox"/>			
<input type="checkbox"/>			
<input type="checkbox"/>			
<input type="checkbox"/>			
<input type="checkbox"/>			
<input type="checkbox"/>			
<input type="checkbox"/>			
<input type="checkbox"/>			
<input type="checkbox"/>			

Nederlands	Frans	Engels	Wetenschappelijk
<input type="checkbox"/>			
<input type="checkbox"/>			
<input type="checkbox"/>			
<input type="checkbox"/>			
<input type="checkbox"/>			
<input type="checkbox"/>			
<input type="checkbox"/>			
<input type="checkbox"/>			
<input type="checkbox"/>			
<input type="checkbox"/>			
<input type="checkbox"/>			
<input type="checkbox"/>			
<input type="checkbox"/>			
<input type="checkbox"/>			
<input type="checkbox"/>			
<input type="checkbox"/>			
<input type="checkbox"/>			



# PLANTEN





Nederlands	Frans	Engels	Wetenschappelijk
<input type="checkbox"/> Aalbes	Groseillier rouge	Red Currant	<i>Ribes rubrum</i> L.
<input type="checkbox"/> Aardaker	Gesse tubéreuse	Tuberous Pea	<i>Lathyrus tuberosus</i> L.
<input type="checkbox"/> Aardbeiganzerik	Potentille faux-fraisier	Barren Strawberry	<i>Potentilla sterilis</i> (L.) Garcke
<input type="checkbox"/> Aardbeiklaver	Trèfle fraise	Strawberry Clover	<i>Trifolium fragiferum</i> L.
<input type="checkbox"/> Aarddistel	Cirse acaule	Dwarf Thistle	<i>Cirsium acaule</i> Scop.
<input type="checkbox"/> Aardpeer	Topinambour	Jerusalem Artichoke	<i>Helianthus tuberosus</i> L.
<input type="checkbox"/> Aarvederkruid	Myriophylle en épi	Spiked Water-milfoil	<i>Myriophyllum spicatum</i> L.
<input type="checkbox"/> Absintalsem	Armoise absinthe	Wormwood	<i>Artemisia absinthium</i> L.
<input type="checkbox"/> Addertong	Ophioglosse vulgaire	Adder's Tongue	<i>Ophioglossum vulgatum</i> L.
<input type="checkbox"/> Adderwortel	Bistorte	Common Bistort	<i>Polygonum bistorta</i> L.
<input type="checkbox"/> Adelaarsvaren	Fougère-aigle	Bracken	<i>Pteridium aquilinum</i> (L.) Kuhn
<input type="checkbox"/> Afghaanse duizendknoop	Renouée à nombreux épis	Himalayan Knotweed	<i>Polygonum polystachyum</i> Wall. ex Meissner
<input type="checkbox"/> Akkerandoorn	Epière des champs	Field Woundwort	<i>Stachys arvensis</i> (L.) L.
<input type="checkbox"/> Akkerdistel	Cirse des champs	Creeping Thistle	<i>Cirsium arvense</i> (L.) Scop.
<input type="checkbox"/> Akkerereprijs	Véronique des campagnes	Green Field-speedwell	<i>Veronica agrestis</i> L.
<input type="checkbox"/> Akkerhoornbloem	Céaïste des champs	Field Mouse-ear	<i>Cerastium arvense</i> L.
<input type="checkbox"/> Akkerkers	Rorippe des champs	Creeping Yellow-cress	<i>Rorippa sylvestris</i> (L.) Besser
<input type="checkbox"/> Akkerkool	Lampsane commune	Nipplewort	<i>Lapsana communis</i> L.
<input type="checkbox"/> Akkermelkdistel	Laiteron des champs	Corn Sow-thistle/Per. Sow-thistle	<i>Sonchus arvensis</i> L.
<input type="checkbox"/> Akkermunt	Menthe des champs	Corn Mint	<i>Mentha arvensis</i> L.

Nederlands	Frans	Engels	Wetenschappelijk
<input type="checkbox"/> Akkervergeet-mij-nietje	Myosotis des champs	Field Forget-me-not	<i>Myosotis arvensis</i> (L.) Hill
<input type="checkbox"/> Akkerviooltje	Pensée des champs	Field Pansy	<i>Viola arvensis</i> Murray
<input type="checkbox"/> Akkerwinde	Liseron des champs	Field Bindweed	<i>Convolvulus arvensis</i> L.
<input type="checkbox"/> Amandelwilg	Saule à trois étamines	Almond Willow	<i>Salix triandra</i> L.
<input type="checkbox"/> Amandelwolfsmelk	Euphorbe des bois	Wood Spurge	<i>Euphorbia amygdaloides</i> L.
<input type="checkbox"/> Amerikaans krentenboompje	Amélanchier d'Amérique	Juneberry	<i>Amelanchier lamarckii</i> F.G. Schroeder
<input type="checkbox"/> Amerikaanse eik	Chêne rouge d'Amérique	Red Oak	<i>Quercus rubra</i> L.
<input type="checkbox"/> Amerikaanse kruidkers	Passerage de Virginie	Poor Man's Pepperwort	<i>Lepidium virginicum</i> L.
<input type="checkbox"/> Amerikaanse vogelkers	Cerisier tardif	Rum Cherry / Black Cherry	<i>Prunus serotina</i> Ehrh.
<input type="checkbox"/> Armbloemige waterbies	Scirpe pauciflore	Few-flowered Spike-rushe	<i>Eleocharis quinqueflora</i> (FX. Hartm.) O. Schwartz
<input type="checkbox"/> Asperge	Asperge	Asparagus	<i>Asparagus officinalis</i> L.
<input type="checkbox"/> Asperge (tuinasperge)	Asperge officinale	Garden Asparagus	<i>Asparagus officinalis</i> L. subsp. <i>officinalis</i>
<input type="checkbox"/> Avondkoekoeksbloem	Compagnon blanc	White Campion	<i>Silene latifolia</i> Poirlet subsp. <i>alba</i> (Mill.) Greuter et Burdet
<input type="checkbox"/> Basterdklaver	Trèfle hybride	Alsike Clover	<i>Trifolium hybridum</i> L.
<input type="checkbox"/> Beekpunge	Véronique des ruisseaux	Brooklime / Water / Marsh Speedwell	<i>Veronica beccabunga</i> L.
<input type="checkbox"/> Beemd kroon	Knautie des champs	Field Scabious	<i>Knautia arvensis</i> (L.) Coulter
<input type="checkbox"/> Beemdlangbloem	Fétuque des prés	Meadow Fescue	<i>Festuca pratensis</i> Huds.
<input type="checkbox"/> Behaarde boterbloem	Renoncule sardonie	Hairy Buttercup	<i>Ranunculus sardous</i> Crantz

Nederlands	Frans	Engels	Wetenschappelijk
<input type="checkbox"/> Beklierde basterdwederik	Epilobe cilié	American Willowherb	<i>Epilobium ciliatum</i> Rafin.
<input type="checkbox"/> Beklierde duizendknoop	Renouée à feuilles de patience	Pale Persicaria	<i>Polygonum lapathifolium</i> L.
<input type="checkbox"/> Beklierde ogentroost	Euphrase glanduleuse	Common Eyebright	<i>Euphrasia officinalis</i> L.
<input type="checkbox"/> Bergbasterdwederik	Epilobe des montagnes	Broad-leaved Willowherb	<i>Epilobium montanum</i> L.
<input type="checkbox"/> Bergdravik	Brome dressé	Upright Brome	<i>Bromus erectus</i> Huds.
<input type="checkbox"/> Bergnachtsorchis	Platanthère des montagnes	Greater Butterfly-orchid	<i>Platanthera chlorantha</i> (Cust.) Reichenb.
<input type="checkbox"/> Bermooievaarsbek	Géranium des Pyrénées	Hedgerow Crane's-bill	<i>Geranium pyrenaicum</i> Burm. f.
<input type="checkbox"/> Beuk	Hêtre	Beech	<i>Fagus sylvatica</i> L.
<input type="checkbox"/> Bevertjes	Amourette	Quaking Grass	<i>Briza media</i> L.
<input type="checkbox"/> Bezemkruid	Sénéçon sud-africain	Narrow-leaved Ragwort	<i>Senecio inaequidens</i> DC.
<input type="checkbox"/> Biestarwegras	Agropyre à feuilles de jonc	Sand Couch-grass	<i>Elymus farctus</i> (Viv.) Runemark ex Melderis
<input type="checkbox"/> Biezenknoppen	Jonc aggloméré	Compact Rush	<i>Juncus conglomeratus</i> L.
<input type="checkbox"/> Bijenorchis	Ophrys abeille	Bee Orchid	<i>Ophrys apifera</i> Huds.
<input type="checkbox"/> Bijvoet	Armoise commune	Mugwort	<i>Artemisia vulgaris</i> L.
<input type="checkbox"/> Bitter barbarakruid	Barbarée intermédiaire	Medium Flowered Winter-cress	<i>Barbarea intermedia</i> Boreau
<input type="checkbox"/> Bittere veldkers	Cardamine amère	Large Bitter-cress	<i>Cardamine amara</i> L.
<input type="checkbox"/> Bittere wilg	Saule pourpre	Purple Willow	<i>Salix purpurea</i> L.
<input type="checkbox"/> Bitterzoet	Morelle douce-amère	Bittersweet / Woody Nightshade	<i>Solanum dulcamara</i> L.
<input type="checkbox"/> Blaartrekkende boterbloem	Renoncule scélérate	Celery-leaved Crowfoot	<i>Ranunculus sceleratus</i> L.
<input type="checkbox"/> Blaassilene	Silène enflé	Bladder Campion	<i>Silene vulgaris</i> (Moench) Garcke

Nederlands	Frans	Engels	Wetenschappelijk
<input type="checkbox"/> Blaaszegge	Laîche vésiculeuse	Bladder Sedge	<i>Carex vesicaria</i> L.
<input type="checkbox"/> Blauw glidkruid	Scutellaire toque	Skullcap	<i>Scutellaria galericulata</i> L.
<input type="checkbox"/> Blauw walstro	Shérardie des champs	Field Madder	<i>Sherardia arvensis</i> L.
<input type="checkbox"/> Blauwe bosbes	Myrtille	Bilberry	<i>Vaccinium myrtillus</i> L.
<input type="checkbox"/> Blauwe bremraap	Orobanche pourprée	Yarrow Broomrape	<i>Orobanche purpurea</i> Jacq.
<input type="checkbox"/> Blauwe druifjes	Muscari faux-botryde	Small Grape Hyacinth	<i>Muscari botryoides</i> (L.) Mill.
<input type="checkbox"/> Blauwe knoop	Succise des prés	Devil's-bit Scabious	<i>Succisa pratensis</i> Moench
<input type="checkbox"/> Blauwe zeedistel	Panicaut des dunes	Sea-holly	<i>Eryngium maritimum</i> L.
<input type="checkbox"/> Blauwe zegge	Laîche bleuâtre	Carnation Sedge	<i>Carex panicea</i> L.
<input type="checkbox"/> Bleek bosvogeltje	Céphalanthère à grandes fleurs	White Helleborine	<i>Cephalanthera damasonium</i> (Mill.) Druce
<input type="checkbox"/> Bleekgele droogbloem	Gnaphale jaunâtre	Jersey Cudweed	<i>Gnaphalium luteoalbum</i> L.
<input type="checkbox"/> Bleeksporig bosviooltje	Violette de Rivin	Common Dog-violet	<i>Viola riviniana</i> Reichenb.
<input type="checkbox"/> Bleke basterdwederik	Epilobe rosé	Pale Willowherb	<i>Epilobium roseum</i> Schreb.
<input type="checkbox"/> Bleke klaproos	Petit coquelicot	Long-headed Poppy	<i>Papaver dubium</i> L.
<input type="checkbox"/> Bleke morgenster	Salsifis pâle	Greater Goatsbeard	<i>Tragopogon dubius</i> Scop.
<input type="checkbox"/> Bleke zegge	Laîche pâle	Pale Sedge	<i>Carex pallescens</i> L.
<input type="checkbox"/> Bloedzuring	Patience sang-de-dragon	Red-veined Dock	<i>Rumex sanguineus</i> L.
<input type="checkbox"/> Bochtige smele	Canche flexueuse	Wavy Hair-grass	<i>Deschampsia flexuosa</i> (L.) Trin.
<input type="checkbox"/> Boerenwormkruid	Tanaisie	Tansy	<i>Tanacetum vulgare</i> L.
<input type="checkbox"/> Bokkenorchis	Loroglosse	Lizard Orchid	<i>Himantoglossum hircinum</i> (L.) Spreng.

Nederlands	Frans	Engels	Wetenschappelijk
<input type="checkbox"/> Boksdoorn	Lyciet	Duke of Argyll's Teaplant	<i>Lycium barbarum</i> L.
<input type="checkbox"/> Bolderik	Nielle des blés	Corncockle	<i>Agrostemma githago</i> L.
<input type="checkbox"/> Bolletjesraket	Rapistre	Bastard Cabbage	<i>Rapistrum rugosum</i> (L.) All.
<input type="checkbox"/> Bonte paardenstaart	Prêle panachée	Variegated Horsetail	<i>Equisetum variegatum</i> Schleich.
<input type="checkbox"/> Borstelbies	Scirpe sétacé	Bristle Club-rush	<i>Isolepis setacea</i> (L.) R. Brown
<input type="checkbox"/> Borstelgras	Nard	Mat-grass	<i>Nardus stricta</i> L.
<input type="checkbox"/> Borstelkrans	Clinopode	Wild Basil	<i>Clinopodium vulgare</i> L.
<input type="checkbox"/> Bosaardbei	Fraisier sauvage	Wild Strawberry	<i>Fragaria vesca</i> L.
<input type="checkbox"/> Bosandoorn	Epiaire des bois	Hedge Woundwort	<i>Stachys sylvatica</i> L.
<input type="checkbox"/> Bosanemoon	Anémone sylvie	Wood Anemone	<i>Anemone nemorosa</i> L.
<input type="checkbox"/> Bosbies	Scirpe des bois	Wood Club-rush	<i>Scirpus sylvaticus</i> L.
<input type="checkbox"/> Bosbingelkruid	Mercuriale vivace	Dog's Mercury	<i>Mercurialis perennis</i> L.
<input type="checkbox"/> Bosereprijs	Véronique des montagnes	Wood Speedwell	<i>Veronica montana</i> L.
<input type="checkbox"/> Bosgeelster	Gagée des bois	Yellow Star-of-Bethlehem	<i>Gagea lutea</i> (L.) Ker-Gawl.
<input type="checkbox"/> Bosgierstgras	Millet des bois	Wood Millet	<i>Milium effusum</i> L.
<input type="checkbox"/> Bosklit	Bardane des bois	Wood Burdock	<i>Arctium nemorosum</i> Lej.
<input type="checkbox"/> Boskortsteel	Brachypode des bois	False Broom	<i>Brachypodium sylvaticum</i> (Huds.) Beauv.
<input type="checkbox"/> Boskruiskruid	Séneçon des bois	Wood Groundsel/Heather Groundsel	<i>Senecio sylvaticus</i> L.
<input type="checkbox"/> Boslathyrus	Gesse des bois	Narrow-leaved Everlasting Pea	<i>Lathyrus sylvestris</i> L.
<input type="checkbox"/> Bosorchis	Orchis de Fuchs	Common Spotted Orchid	<i>Dactylorhiza fuchsii</i> (Druce) Soó

Nederlands	Frans	Engels	Wetenschappelijk
<input type="checkbox"/> Bospaardenstaart	Prêle des bois	Wood Horsetail	<i>Equisetum sylvaticum</i> L.
<input type="checkbox"/> Bosrank	Clématite des haies	Traveller's-joy / Old Man's Beard	<i>Clematis vitalba</i> L.
<input type="checkbox"/> Bosroos	Rosier des champs	Field-rose	<i>Rosa arvensis</i> Huds.
<input type="checkbox"/> Bosveldkers	Cardamine des bois	Wood Bitter-cress / Wavy Bitter-cr.	<i>Cardamine flexuosa</i> With.
<input type="checkbox"/> Bosvergeet-mij-nietje	Myosotis des forêts	Wood Forget-me-not	<i>Myosotis sylvatica</i> Ehrh. ex Hoffmann
<input type="checkbox"/> Boswederik	Lysimaque des bois	Yellow Pimpernel	<i>Lysimachia nemorum</i> L.
<input type="checkbox"/> Boswilg	Saule marsault	Pussy Willow/Great Sallow/ Goat Wil.	<i>Salix caprea</i> L.
<input type="checkbox"/> Boszegge	Laîche des bois	Wood-sedge	<i>Carex sylvatica</i> Huds.
<input type="checkbox"/> Brede lathyrus	Gesse à larges feuilles	Broad-leaved Everlasting Pea	<i>Lathyrus latifolius</i> L.
<input type="checkbox"/> Brede orchis	Orchis à larges feuilles	Broad-leaved Marsh-orchid	<i>Dactylorhiza fistulosa</i> (Moench) H. Baumann et Künkele
<input type="checkbox"/> Brede stekelvaren	Dryoptéris dilaté	Broad Buckler-fern	<i>Dryopteris dilatata</i> (Hoffmann) A. Gray
<input type="checkbox"/> Brede waterpest	Elodée du Canada	Canadian Pondweed	<i>Elodea canadensis</i> Michaux
<input type="checkbox"/> Brede wespenorchis	Epipactis à larges feuilles	Broad-leaved Helleborine	<i>Epipactis helleborine</i> (L.) Crantz
<input type="checkbox"/> Brede wolfsmelk	Euphorbe à larges feuilles	Broad-leaved Spurge	<i>Euphorbia platyphyllos</i> L.
<input type="checkbox"/> Brem	Genêt à balais	Broom	<i>Cytisus scoparius</i> (L.) Link
<input type="checkbox"/> Bultkroos	Lentille d'eau gibbeuse	Fat Duckweed	<i>Lemna gibba</i> L.
<input type="checkbox"/> Buntgras	Corynéphore	Grey Hair-grass	<i>Corynephorus canescens</i> (L.) Beauv.
<input type="checkbox"/> Canadese fijnstraal	Vergereette du Canada	Canadian Fleabane	<i>Conyza canadensis</i> (L.) Cronq.
<input type="checkbox"/> Canadese guldenroede	Solidage du Canada	Canadian Goldenrod	<i>Solidago canadensis</i> L.

Nederlands	Frans	Engels	Wetenschappelijk
<input type="checkbox"/> Chinese bruidssluier	Vrillée de Chine	Russian vine	<i>Fallopia aubertii</i> (L. Henry) Holub
<input type="checkbox"/> Cipreswolfsmelk	Euphorbe petit-cyprès	Cypress Spurge	<i>Euphorbia cyparissias</i> L.
<input type="checkbox"/> Citroengele honingklaver	Mélilot officinal	Ribbed Melilot	<i>Melilotus officinalis</i> Lam.
<input type="checkbox"/> Dagkoekoeksbloem	Compagnon rouge	Red Campion	<i>Silene dioica</i> (L.) Clairv.
<input type="checkbox"/> Dalkruid	Mianthème à deux feuilles	May Lily	<i>Maianthemum bifolium</i> (L.) F.W. Schmidt
<input type="checkbox"/> Daslook	Ail des ours	Ramsons	<i>Allium ursinum</i> L.
<input type="checkbox"/> Dauwbraam	Ronce bleue	Dewberry	<i>Rubus caesius</i> L.
<input type="checkbox"/> Dauwnetel	Galéopsis versicolore	Large-flowered Hemp-nettle	<i>Galeopsis speciosa</i> Mill.
<input type="checkbox"/> Deens lepelblad	Cochléaire danoise	Early Scurvygrass	<i>Cochlearia danica</i> L.
<input type="checkbox"/> Dicht havikskruid	Epervière vulgaire	Common Hawkweed	<i>Hieracium lachenalii</i> C.C. Gmel.
<input type="checkbox"/> Dolle kervel	Cerfeuil penché	Rough Chervil	<i>Chaerophyllum temulum</i> L.
<input type="checkbox"/> Donderkruid	Inule conyze	Ploughman's Spikenard	<i>Inula conyzae</i> (Griesselich) Meikle
<input type="checkbox"/> Donkersporig bosviooltje	Violette des bois	Early Dog-violet	<i>Viola reichenbachiana</i> Jord. ex Boreau
<input type="checkbox"/> Doorgroeid fonteinkruid	Potamot perfolié	Perfoliate Pondweed	<i>Potamogeton perfoliatus</i> L.
<input type="checkbox"/> Doornappel	Stramoine	Thorn-apple	<i>Datura stramonium</i> L.
<input type="checkbox"/> Doorschijnend sterrenkroos	Callitriche tronqué (s.l.)	Short-leaved Water Starwort	<i>Callitriche truncata</i> Guss.
<input type="checkbox"/> Doorwas	Buplèvre à feuilles rondes	Hare's-ear / Thorow-wax	<i>Bupleurum rotundifolium</i> L.
<input type="checkbox"/> Dotterbloem	Populage des marais	Marsh Marigold	<i>Caltha palustris</i> L.
<input type="checkbox"/> Draadereprijs	Véronique filiforme	Slender Speedwell	<i>Veronica filiformis</i> Smith
<input type="checkbox"/> Draadgentiaan	Cicendie filiforme	Yellow Centaury	<i>Cicendia filiformis</i> (L.) Delarbre
<input type="checkbox"/> Draadklaver	Trèfle à petites fleurs	Slender Trefoil	<i>Trifolium filiforme</i> L.

Nederlands	Frans	Engels	Wetenschappelijk
<input type="checkbox"/> Dreps	Brome seigle	Rye Brone	<i>Bromus secalinus</i> L.
<input type="checkbox"/> Driedistel	Carline vulgaire	Carline Thistle	<i>Carlina vulgaris</i> L.
<input type="checkbox"/> Driekleurig viooltje	Pensée sauvage	Wild Pansy	<i>Viola tricolor</i> L.
<input type="checkbox"/> Drienerfmuur	Méringie trinerviee	Three-nerved Sandwort	<i>Moehringia trinervia</i> (L.) Clairv.
<input type="checkbox"/> Drienervige zegge	Laîche à trois nervures	Three-nerved Sedge	<i>Carex trinervis</i> Degl.
<input type="checkbox"/> Drijvend fonteinkruid	Potamot nageant	Broad-leaved Pondweed	<i>Potamogeton natans</i> L.
<input type="checkbox"/> Dubbelkelk	Picris fausse-vipérine	Bristly Oxtongue	<i>Picris echioides</i> L.
<input type="checkbox"/> Dubbelloof	Blechnum en épi	Hard Fern	<i>Blechnum spicant</i> (L.) Roth
<input type="checkbox"/> Duifkruid	Colombaie	Small Scabious	<i>Scabiosa columbaria</i> L.
<input type="checkbox"/> Duindoorn	Argousier	Sea-buckthorn	<i>Hippophae rhamnoides</i> L.
<input type="checkbox"/> Duingentiaan	Gentiane des fanges	Dune Gentian	<i>Gentianella uliginosa</i> (Willd.) Börner
<input type="checkbox"/> Duinlangbaardgras	Vulpie ambiguë	Dune Bearded Fescue (?)	<i>Vulpia ciliata</i> Dum. subsp. <i>ambigua</i> (Le Gall) Stace et Auquier
<input type="checkbox"/> Duinlangbaardgras en gewimperd langbaardgras	Vulpie ciliée & ambiguë	Bearded Fescue	<i>Vulpia ciliata</i> Dum.
<input type="checkbox"/> Duinroos	Rosier pimprenelle	Burnet Rose	<i>Rosa pimpinellifolia</i> L.
<input type="checkbox"/> Duinrus	Jonc à feuilles tranchantes	Dune Rush (?)	<i>Juncus anceps</i> Laharpe
<input type="checkbox"/> Duinviooltje	Pensée des dunes	Dune Pansey	<i>Viola curtisii</i> E. Forster
<input type="checkbox"/> Duinvogelmuur	Mouron sans pétales	Lesser Chickweed	<i>Stellaria pallida</i> (Dum.) Piré
<input type="checkbox"/> Duinzwenkgras	Fétuque à feuilles de jonc	Rush-leaved Fescue	<i>Festuca juncifolia</i> St-Amans
<input type="checkbox"/> Duist	Vulpin des champs	Black-grass	<i>Alopecurus myosuroides</i> Huds.
<input type="checkbox"/> Duitse dot	Saule à rameaux velus	Holme Willow	<i>Salix dasyclados</i> Wimm.



Nederlands	Frans	Engels	Wetenschappelijk
<input type="checkbox"/> Duizendblad	Achillée millefeuille	Yarrow / Milfoil	<i>Achillea millefolium</i> L.
<input type="checkbox"/> Duizendknoopfonteinkruid	Potamo à feuilles de renouée	Bog Pondweed	<i>Potamogeton polygonifolius</i> Pourr.
<input type="checkbox"/> Dunstaart	Lepture raide	Hard-grass	<i>Parapholis strigosa</i> (Dum.) C.E. Hubbard
<input type="checkbox"/> Dwergbloem	Centenille	Chaffweed	<i>Centunculus minimus</i> L.
<input type="checkbox"/> Dwergkroos	Lentille d'eau minuscule	Least Duckweed	<i>Lemna minuta</i> Humb., Bonpl. et Kunth
<input type="checkbox"/> Dwergviltkruid	Cotonnière naine	Small Cudweed	<i>Filago minima</i> (Smith) Pers.
<input type="checkbox"/> Dwergzegge groep	Laîche tardive	Common Yellow-sedge	<i>Carex viridula</i> s.l.
<input type="checkbox"/> Echt bitterkruid	Picris fausse-épervière	Hawkweed Oxtongue	<i>Picris hieracioides</i> L.
<input type="checkbox"/> Echt duizendguldenkruid	Erythrée petite centaurée	Common Centaury	<i>Centaureum erythraea</i> Rafn
<input type="checkbox"/> Echte guldenroede	Solidage verge d'or	Goldenrod	<i>Solidago virgaurea</i> L.
<input type="checkbox"/> Echte kamille	Matricaire camomille	Wild Camomile	<i>Matricaria recutita</i> L.
<input type="checkbox"/> Echte koekoeksbloem	Lychnis fleur-de-coucou	Ragged-Robin	<i>Lychnis flos-cuculi</i> L.
<input type="checkbox"/> Echte valeriaan	Valériane officinale à rejets	Common Valerian	<i>Valeriana repens</i> Host
<input type="checkbox"/> Eekhoorngras	Vulpie queue-d'ecureuil	Squirreltail Fescue	<i>Vulpia bromoides</i> (L.) S.F. Gray
<input type="checkbox"/> Eenbes	Parisette	Herb-Paris	<i>Paris quadrifolia</i> L.
<input type="checkbox"/> Eenbloemig parelgras	Mélique uniflore	Wood Melick	<i>Melica uniflora</i> Retz.
<input type="checkbox"/> Eenjarige hardbloem	Scléranthe annuel	Annual Knawel	<i>Scleranthus annuus</i> L.
<input type="checkbox"/> Eenstijlige meidoorn	Aubépine à un style	Hawthorn	<i>Crataegus monogyna</i> Jacq.
<input type="checkbox"/> Egelantier	Rosier rouillé	Sweet-briar	<i>Rosa rubiginosa</i> L.
<input type="checkbox"/> Egelboterbloem	Renoncule flammette	Lesser Spearwort	<i>Ranunculus flammula</i> L.

Nederlands	Frans	Engels	Wetenschappelijk
<input type="checkbox"/> Eironde leeuwenbek	Linaire bâtarde	Round-leaved Fluellen	<i>Kickxia spuria</i> (L.) Dum.
<input type="checkbox"/> Elzenzegge	Laîche allongée	Elongated Sedge	<i>Carex elongata</i> L.
<input type="checkbox"/> Engels gras	Gazon d'Olympe	Thrift	<i>Armeria maritima</i> Willd.
<input type="checkbox"/> Engels raaigras	Ray-grass commun	Perennial Rye-grass	<i>Lolium perenne</i> L.
<input type="checkbox"/> Engels slijkgras	Spartine de Townsend	Common Cord-grass	<i>Spartina townsendii</i> H. et J. Groves
<input type="checkbox"/> Es	Frêne commun	Ash	<i>Fraxinus excelsior</i> L.
<input type="checkbox"/> Esparcette	Sainfoin	Sainfoin	<i>Onobrychis viciifolia</i> Scop.
<input type="checkbox"/> Europese hanenpoot	Pied-de-coq	Cockspur	<i>Echinochloa crus-galli</i> (L.) Beauv.
<input type="checkbox"/> Fijn hoornblad	Cératophylle submergé	Soft Hornwort	<i>Ceratophyllum submersum</i> L.
<input type="checkbox"/> Fijn schapengras	Fétuque capillaire	Fine leaved Sheep's-fescue	<i>Festuca filiformis</i> Pourr.
<input type="checkbox"/> Fijne kervel	Anthriscus des dunes	Bur Chervil	<i>Anthriscus caucalis</i> Bieb.
<input type="checkbox"/> Fijne ooievaarsbek	Géranium de pigeon	Long-stalked Crane's-bill	<i>Geranium columbinum</i> L.
<input type="checkbox"/> Fioringras	Agrostis stolonifère	Creeping Bent / Fiorin	<i>Agrostis stolonifera</i> L.
<input type="checkbox"/> Fladderiep (syn. Steeliep)	Orme lisse	European White Elm	<i>Ulmus laevis</i> Pallas
<input type="checkbox"/> Fluitenkruid	Cerfeuil sauvage	Cow Parsley	<i>Anthriscus sylvestris</i> (L.) Hoffmann
<input type="checkbox"/> Fraai duizendguldenkruid	Erythrée élégante	Lesser Centaury	<i>Centaureum pulchellum</i> (Sw.) Druce
<input type="checkbox"/> Fraai hertshooi	Millepertuis élégant	Slender St John's-wort	<i>Hypericum pulchrum</i> L.
<input type="checkbox"/> Framboos	Framboisier commun	Raspberry	<i>Rubus idaeus</i> L.
<input type="checkbox"/> Franse aardkastanje	Conopode dénudé	Pignut	<i>Conopodium majus</i> (Gouan) Loret
<input type="checkbox"/> Franse tamarisk	Tamaris	Tamarisk	<i>Tamarix gallica</i> L.
<input type="checkbox"/> Galega	Sainfoin d'Espagne	Goat's-rue	<i>Galega officinalis</i> L.

Nederlands	Frans	Engels	Wetenschappelijk
<input type="checkbox"/> Galigaan	Marisque	Great Sedge / Saw-sedge	<i>Cladium mariscus (L.) Pohl</i>
<input type="checkbox"/> Gaspeldoorn	Ajonc d'Europe	Common Gorse	<i>Ulex europaeus L.</i>
<input type="checkbox"/> Geel nagelkruid	Benoîte commune	Wood Avens	<i>Geum urbanum L.</i>
<input type="checkbox"/> Geel walstro	Gaillet jaune	Lady's Bedstraw	<i>Galium verum L.</i>
<input type="checkbox"/> Geel zonneroosje	Hélianthème jaune	Common Rock-rose	<i>Helianthemum nummularium (L.) Mill.</i>
<input type="checkbox"/> Geelgroene zegge	Laîche vert jaunâtre	Small-fruited Yellow-sedge	<i>Carex demissa Vahl ex Hartm.</i>
<input type="checkbox"/> Geelhartje	Lin purgatif	Purging Flax / Fairy Flax	<i>Linum catharticum L.</i>
<input type="checkbox"/> Geelrode naalbaar	Sétaire fauve	Yellow Bristle-grass	<i>Setaria pumila (Poir.) Roem. et Schult.</i>
<input type="checkbox"/> Gehoornde klaverzuring	Oxalis cornu	Procumbent Yellow-sorrel	<i>Oxalis corniculata L.</i>
<input type="checkbox"/> Geknikte vossenstaart	Vulpin genouillé	Marsh Foxtail	<i>Alopecurus geniculatus L.</i>
<input type="checkbox"/> Gekroesd fonteinkruid	Potamot crépu	Curled Pondweed	<i>Potamogeton crispus L.</i>
<input type="checkbox"/> Gekroesde melkdistel	Laiteron épineux	Prickly Sow-thistle	<i>Sonchus asper (L.) Hill</i>
<input type="checkbox"/> Gelderse roos	Viorne obier	Guelder Rose	<i>Viburnum opulus L.</i>
<input type="checkbox"/> Gele dovenetel	Lamier jaune	Yellow Archangel	<i>Lamium galeobdolon (L.) L.</i>
<input type="checkbox"/> Gele ganzenbloem	Chrysanthème des moissons	Corn Marigold	<i>Chrysanthemum segetum L.</i>
<input type="checkbox"/> Gele helmbloem	Corydale jaune	Yellow Corydalis	<i>Pseudofumaria lutea (L.) Borkh.</i>
<input type="checkbox"/> Gele hoornpapaver	Pavot cornu	Yellow Horned-poppy	<i>Glaucium flavum Crantz</i>
<input type="checkbox"/> Gele lis	Iris jaune	Yellow Flag / Yellow Iris	<i>Iris pseudacorus L.</i>
<input type="checkbox"/> Gele maskerbloem	Mimule tachetée	Monkey-flower	<i>Mimulus guttatus DC.</i>
<input type="checkbox"/> Gele morgenster	Salsifis des prés	Goatsbeard	<i>Tragopogon pratensis L.</i>

Nederlands	Frans	Engels	Wetenschappelijk
<input type="checkbox"/> Gele plomp	Nénuphar jaune	Yellow Water-lily	<i>Nuphar lutea</i> (L.) Smith
<input type="checkbox"/> Gele waterkers	Rorippe amphibie	Great Yellow-cress	<i>Rorippa amphibia</i> (L.) Besser
<input type="checkbox"/> Gele zegge	Laîche jaunâtre	Large Yellow-sedge	<i>Carex flava</i> L.
<input type="checkbox"/> Gelobde maanvaren	Botryche lunaire	Moonwort	<i>Botrychium lunaria</i> (L.) Swartz
<input type="checkbox"/> Gelobde melde	Arroche des sables	Frosted Orache	<i>Atriplex laciniata</i> L.
<input type="checkbox"/> Geoord helmkruid	Scrofolaire aquatique	Water Figwort	<i>Scrophularia auriculata</i> L.
<input type="checkbox"/> Geoorde wilg	Saule à oreillettes	Eared Sallow	<i>Salix aurita</i> L.
<input type="checkbox"/> Gerande schijnspurrie	Spergulaire marginée	Greater Sea-spurrey	<i>Spergularia media</i> (L.) C. Presl subsp. <i>angustata</i> (Clavaud) Kerguélen et Lambinon
<input type="checkbox"/> Geschubde mannetjesvaren	Dryoptéris écailleux	Scaly Male-fern	<i>Dryopteris affinis</i> (Lowe) Fraser-Jenkins
<input type="checkbox"/> Gespleten hennepnetel	Galéopsis bifide	Lesser Hemp-nettle	<i>Galeopsis bifida</i> Boenningh.
<input type="checkbox"/> Gesteeld sterrenkroos	Callitriche pédonculé	Pedunculate Water-starwort	<i>Callitriche brutia</i> Petagna
<input type="checkbox"/> Gesteelde zoutmelde	Obione pédonculée	Stalked Orache	<i>Halimione pedunculata</i> (L.) Aell.
<input type="checkbox"/> Gestreepte klaver	Trèfle strié	Knotted Clover	<i>Trifolium striatum</i> L.
<input type="checkbox"/> Gestreepte witbol	Houlque velue	Yorkshire-fog	<i>Holcus lanatus</i> L.
<input type="checkbox"/> Getand vlotgras	Glycérie dentée	Small Sweet-grass	<i>Glyceria declinata</i> Bréb.
<input type="checkbox"/> Gevinde kortsteel	Brachypode penné	Tor Grass	<i>Brachypodium pinnatum</i> (L.) Beauv.
<input type="checkbox"/> Gevlekt longkruid	Pulmonaire officinale	Lungwort	<i>Pulmonaria officinalis</i> L.
<input type="checkbox"/> Gevlekte aronskelk	Gouet tacheté	Lords-and-Ladies	<i>Arum maculatum</i> L.
<input type="checkbox"/> Gevlekte orchis	Orchis tacheté	Heath Spotted-orchid	<i>Dactylorhiza maculata</i> (L.) Soó

Nederlands	Frans	Engels	Wetenschappelijk
<input type="checkbox"/> Gevlekte rupsklaver	Luzerne tachée	Spotted Medick	<i>Medicago arabica</i> (L.) Huds.
<input type="checkbox"/> Gevlekte scheerling	Grande ciguë	Hemlock	<i>Conium maculatum</i> L.
<input type="checkbox"/> Gevleugeld helmkruid	Scrofulaire ailée	Green Figwort	<i>Scrophularia umbrosa</i> Dum.
<input type="checkbox"/> Gevleugeld hertshooi	Millepertuis à quatre ailes	Square-stalked St John's-wort	<i>Hypericum tetrapterum</i> Fries
<input type="checkbox"/> Gevleugeld sterrenkroos	Callitriche des étangs	Commen Water-starwort	<i>Callitriche stagnalis</i> Scop.
<input type="checkbox"/> Gewone agrimonie	Aigremoine eupatoire	Agrimony	<i>Agrimonia eupatoria</i> L.
<input type="checkbox"/> Gewone berenklaw	Berce commune	Hogweed	<i>Heracleum sphondylium</i> L.
<input type="checkbox"/> Gewone bermzegge	Laîche en épi	Spiked Sedge	<i>Carex spicata</i> Huds.
<input type="checkbox"/> Gewone braam (Rubus fruticosus groep)	Ronce	Blackberry / Bramble	<i>Rubus fruticosus</i> groep
<input type="checkbox"/> Gewone brunel	Brunelle commune	Selfheal	<i>Prunella vulgaris</i> L.
<input type="checkbox"/> Gewone dophei	Bruyère quaternée	Cross-leaved Heath	<i>Erica tetralix</i> L.
<input type="checkbox"/> Gewone duivenkervel	Fumeterre officinale	Common Fumitory	<i>Fumaria officinalis</i> L.
<input type="checkbox"/> Gewone eikvaren	Polypode vulgaire	Common Polypody	<i>Polypodium vulgare</i> L.
<input type="checkbox"/> Gewone engelwortel	Angélique sauvage	Wild Angelica	<i>Angelica sylvestris</i> L.
<input type="checkbox"/> Gewone ereprijs	Véronique petit chêne	Germander Speedwell	<i>Veronica chamaedrys</i> L.
<input type="checkbox"/> Gewone esdoorn	Erable sycomore	Sycamore	<i>Acer pseudoplatanus</i> L.
<input type="checkbox"/> Gewone hennepnetel	Galéopsis tétrahit	Common Hemp-nettle	<i>Galeopsis tetrahit</i> L.
<input type="checkbox"/> Gewone hoornbloem	Céraiste commun	Common Mouse-ear	<i>Cerastium fontanum</i> Baumg.
<input type="checkbox"/> Gewone melkdistel	Laiteron maraîcher	Smooth Sow-thistle	<i>Sonchus oleraceus</i> L.
<input type="checkbox"/> Gewone ossentong	Buglosse officinale	Alkanet	<i>Anchusa officinalis</i> L.

Nederlands	Frans	Engels	Wetenschappelijk
<input type="checkbox"/> Gewone raket	Herbe aux chantages	Hedge Mustard	<i>Sisymbrium officinale</i> (L.) Scop.
<input type="checkbox"/> Gewone reigersbek + duinreigersbek	Bec-de-cigogne	Stork's-bill	<i>Erodium cicutarium</i> (L.) L'Hérit.
<input type="checkbox"/> Gewone rolklaver	Lotier corniculé	Common Birdsfoot-trefoil	<i>Lotus corniculatus</i> L. subsp. <i>corniculatus</i>
<input type="checkbox"/> Gewone salomonszegel	Sceau de Salomon commun	Solomon's seal	<i>Polygonatum multiflorum</i> (L.) All.
<input type="checkbox"/> Gewone smeewortel	Consoude officinale	Common Comfrey	<i>Symphytum officinale</i> L.
<input type="checkbox"/> Gewone spurrie	Spargoute des champs	Corn Spurrey	<i>Spergula arvensis</i> L.
<input type="checkbox"/> Gewone steenraket	Vélar fausse-giroflée	Treacle Mustard	<i>Erysimum cheiranthoides</i> L.
<input type="checkbox"/> Gewone veldbies	Luzule champêtre	Field Woodrush	<i>Luzula campestris</i> (L.) DC.
<input type="checkbox"/> Gewone veldsla	Mâche	Lamb's Lettuce, Cornsalad	<i>Valerianella locusta</i> (L.) Laterr.
<input type="checkbox"/> Gewone vleugeltjesbloem	Polygala vulgaire	Common Milkwort	<i>Polygala vulgaris</i> L.
<input type="checkbox"/> Gewone vlier	Sureau noir	Elder	<i>Sambucus nigra</i> L.
<input type="checkbox"/> Gewone vogelmelk	Dame d'onze heures	Common Star-of-Bethlehem	<i>Ornithogalum umbellatum</i> L.
<input type="checkbox"/> Gewone waterbies	Scirpe des marais	Common Spike-rush	<i>Eleocharis palustris</i> (L.) Roem. et Schult.
<input type="checkbox"/> Gewone zoutmelde	Obione faux-pourpier	Sea Purslane	<i>Halimione portulacoides</i> (L.) Aell.
<input type="checkbox"/> Gewoon barbarakruid	Barbarée commune	Winter-cress / Yellow Rocket	<i>Barbarea vulgaris</i> R. Brown
<input type="checkbox"/> Gewoon biggenkruid	Porcelle enracinée	Cat's Ear	<i>Hypochaeris radicata</i> L.
<input type="checkbox"/> Gewoon kweldergras	Atropis maritime	Common Saltmarsh-grass	<i>Puccinellia maritima</i> (Huds.) Parl.
<input type="checkbox"/> Gewoon langbaardgras	Vulpie queue de rat	Rat's-tail Fescue	<i>Vulpia myuros</i> (L.) C.C. Gmel.
<input type="checkbox"/> Gewoon reukgras	Flouve odorante	Sweet Vernal-grass	<i>Anthoxanthum odoratum</i> L.

Nederlands	Frans	Engels	Wetenschappelijk
<input type="checkbox"/> Gewoon sterrenkroos	Callitriche à fruits plats	Various-leaved Water-starwort	<i>Callitriche platycarpa</i> Kütz.
<input type="checkbox"/> Gewoon struisgras	Agrostis capillaire	Common Bent	<i>Agrostis capillaris</i> L.
<input type="checkbox"/> Gewoon struisriet (syn. Duinriet)	Calamagrostis commun	Wood Small-reed	<i>Calamagrostis epigejos</i> (L.) Roth
<input type="checkbox"/> Gewoon timotee gras	Fléole des prés	Timothy	<i>Phleum pratense</i> L.
<input type="checkbox"/> Glad pazelzaad	Grémil officinal	Common Gromwell	<i>Lithospermum officinale</i> L.
<input type="checkbox"/> Glad vingergras	Digitaire glabre	Red Millet / Smooth Finger-grass	<i>Digitaria ischaemum</i> (Schreb. ex Schweigg.) Muhlenb.
<input type="checkbox"/> Glad walstro	Gaillet mollugine	Hedge-bedstraw	<i>Galium mollugo</i> L.
<input type="checkbox"/> Gladde ereprijs	Véronique à feuilles luisantes	Grey Speedwell	<i>Veronica polita</i> Fries
<input type="checkbox"/> Gladde iep	Orme champêtre	Small-leaved Elm	<i>Ulmus minor</i> Mill.
<input type="checkbox"/> Gladde witbol	Houlque molle	Creeping Soft-grass	<i>Holcus mollis</i> L.
<input type="checkbox"/> Glanshaver	Fromental	False Oat-grass	<i>Arrhenatherum elatius</i> (L.) Beauv. ex J. et C. Presl
<input type="checkbox"/> Glanzig fonteinkruid	Potamot à feuilles luisantes	Shining Pondweed	<i>Potamogeton lucens</i> L.
<input type="checkbox"/> Goudgele honingklaver	Mélicot élevé	Tall Melilot	<i>Melilotus altissimus</i> Thuill.
<input type="checkbox"/> Goudhaver	Avoine dorée	Yellow Oat-grass	<i>Trisetum flavescens</i> (L.) Beauv.
<input type="checkbox"/> Goudzuring	Patience maritime	Golden Dock	<i>Rumex maritimus</i> L.
<input type="checkbox"/> Grasklokje	Campanule à feuilles rondes	Harebell	<i>Campanula rotundifolia</i> L.
<input type="checkbox"/> Graslathyrus	Gesse de Nissolle	Grass Vetchling	<i>Lathyrus nissolia</i> L.
<input type="checkbox"/> Grasmuur	Stellaire graminée	Lesser Stitchwort	<i>Stellaria graminea</i> L.
<input type="checkbox"/> Grauwe abeel	Peuplier grisard	Grey Poplar	<i>Populus x canescens</i> (Ait.) Smith
<input type="checkbox"/> Grauwe wilg	Saule cendré	Grey Willow	<i>Salix cinerea</i> L.

Nederlands	Frans	Engels	Wetenschappelijk
<input type="checkbox"/> Greppelrus	Jonc des crapauds	Toad Rush	<i>Juncus bufonius</i> L.
<input type="checkbox"/> Grijskruid	Alysson blanc	Hoary Alison	<i>Berteroa incana</i> (L.) DC.
<input type="checkbox"/> Groene bermzegge (bleke en ijle bermzegge)	Laîche écartée & Laîche de Leers	Grey Sedge	<i>Carex divulsa</i> Stokes
<input type="checkbox"/> Groene naalbaar	Sétaire verte	Green Bristol-grass	<i>Setaria viridis</i> (L.) Beauv.
<input type="checkbox"/> Groenknoororchis	Liparis de Loesel	Fen Orchid	<i>Liparis loeselii</i> (L.) L.C.M. Rich.
<input type="checkbox"/> Grof hoornblad	Cératophylle épineux	Rigid Hornwort	<i>Ceratophyllum demersum</i> L.
<input type="checkbox"/> Grondster	Illécèbre verticillé	Coral Necklace	<i>Illecebrum verticillatum</i> L.
<input type="checkbox"/> Groot blaasjeskruid	Utriculaire commune	Greater Bladderwort	<i>Utricularia vulgaris</i> L.
<input type="checkbox"/> Groot bronkruid	Montie des fontaines	Blinks	<i>Montia fontana</i> L.
<input type="checkbox"/> Groot glaskruid	Pariétaire officinale	Erect Pellitory-of-the-wall	<i>Parietaria officinalis</i> L.
<input type="checkbox"/> Groot heksenkruid	Circée de Paris	Enchanter's-nightshade	<i>Circaea lutetiana</i> L.
<input type="checkbox"/> Groot hoefblad	Pétasite officinal	Butterbur	<i>Petasites hybridus</i> (L.) P. Gaertn., B. Mey. et Scherb.
<input type="checkbox"/> Groot kaasjeskruid	Mauve sauvage	Common Mallow	<i>Malva sylvestris</i> L.
<input type="checkbox"/> Groot moerasscherm	Ache faux-cresson	Fool's Watercress	<i>Apium nodiflorum</i> (L.) Lag.
<input type="checkbox"/> Groot nimfkruid	Grande naïade	Holly-leaved Naiad	<i>Najas marina</i> L.
<input type="checkbox"/> Groot spiegelklokje	Miroir de Vénus	Large Venus's-looking-glass	<i>Legousia speculum-veneris</i> (L.) Chaix
<input type="checkbox"/> Groot springzaad	Balsamine des bois	Touch-me-not Balsam	<i>Impatiens noli-tangere</i> L.
<input type="checkbox"/> Groot streepzaad	Crépis des prés	Rough Hawk's-beard	<i>Crepis biennis</i> L.
<input type="checkbox"/> Grote bevernel	Grand boucage	Greater Burnet-saxifrage	<i>Pimpinella major</i> (L.) Huds.
<input type="checkbox"/> Grote boterbloem	Grande douve	Greater Spearwort	<i>Ranunculus lingua</i> L.



Nederlands	Frans	Engels	Wetenschappelijk
<input type="checkbox"/> Grote brandnetel	Grande ortie	Stinging Nettle	<i>Urtica dioica</i> L.
<input type="checkbox"/> Grote bremraap	Orobanche du genêt	Greater Broomrape	<i>Orobanche rapum-genistae</i> Thuill.
<input type="checkbox"/> Grote centaurie	Centaurée scabieuse	Greater Knapweed	<i>Centaurea scabiosa</i> L.
<input type="checkbox"/> Grote egelskop	Rubanier rameux	Branched Bur-reed	<i>Sparganium erectum</i> L.
<input type="checkbox"/> Grote engelwortel	Angélique vrai	Garden Angelica	<i>Angelica archangelica</i> L.
<input type="checkbox"/> Grote ereprijs	Véronique de Perse	Common Field-speedwell	<i>Veronica persica</i> Poiret
<input type="checkbox"/> Grote kaardenbol	Cabaret des oiseaux	Teasel	<i>Dipsacus fullonum</i> L.
<input type="checkbox"/> Grote kattenstaart	Salicaire commune	Purple Loosestrife	<i>Lythrum salicaria</i> L.
<input type="checkbox"/> Grote keverorchis	Double feuille	Common Twayblade	<i>Listera ovata</i> (L.) R. Brown
<input type="checkbox"/> Grote klaproos	Grand coquelicot	Field Poppy	<i>Papaver rhoeas</i> L.
<input type="checkbox"/> Grote klit	Grande bardane	Greater Burdock	<i>Arctium lappa</i> L.
<input type="checkbox"/> Grote kroosvaren	Azolla commune	Water Fern	<i>Azolla filiculoides</i> Lam.
<input type="checkbox"/> Grote leeuwenbek	Muflier à grandes fleurs	Snapdragon	<i>Antirrhinum majus</i> L.
<input type="checkbox"/> Grote leeuwenklauw	Aphane des champs	Parsley-piert	<i>Aphanes arvensis</i> L.
<input type="checkbox"/> Grote lisdodde	Massette à larges feuilles	Bulrush	<i>Typha latifolia</i> L.
<input type="checkbox"/> Grote maagdenpalm	Grande pervenche	Greater Periwinkle	<i>Vinca major</i> L.
<input type="checkbox"/> Grote muggenorchis	Gymnadénie moucheron	Fragrant Orchid	<i>Gymnadenia conopsea</i> (L.) R. Brown
<input type="checkbox"/> Grote muur	Stellaire holostée	Greater Stitchwort	<i>Stellaria holostea</i> L.
<input type="checkbox"/> Grote ratelaar	Rhinanthe à grandes fleurs	Greater Yellow-rattle	<i>Rhinanthus angustifolius</i> C.C. Gmel.
<input type="checkbox"/> Grote teunisbloem	Onagre à grandes fleurs	Small-flowered Early Primrose	<i>Oenothera glazioviana</i> Micheli
<input type="checkbox"/> Grote tijm	Serpolet commun	Large Thyme	<i>Thymus pulegioides</i> L.

Nederlands	Frans	Engels	Wetenschappelijk
<input type="checkbox"/> Grote trosdravik	Brome variable	Meadow Brome	<i>Bromus commutatus</i> Schrad.
<input type="checkbox"/> Grote veldbies	Luzule des bois	Great Woodrush	<i>Luzula sylvatica</i> (Huds.) Gaudin
<input type="checkbox"/> Grote vossenstaart	Vulpin des prés	Meadow Foxtail	<i>Alopecurus pratensis</i> L.
<input type="checkbox"/> Grote watereppe	Grande berle	Greater Water-parsnip	<i>Sium latifolium</i> L.
<input type="checkbox"/> Grote waternavel	Hydrocotyle fausse-renoncule	Floating Pennywort	<i>Hydrocotyle ranunculoides</i> L. f.
<input type="checkbox"/> Grote watterranonkel	Renoncule peltée	Pond Water-crowfoot	<i>Ranunculus peltatus</i> Schrank
<input type="checkbox"/> Grote waterweegbree	Plantain d'eau	Water-plantain	<i>Alisma plantago-aquatica</i> L.
<input type="checkbox"/> Grote wederik	Lysimaque commune	Yellow Loosestrife	<i>Lysimachia vulgaris</i> L.
<input type="checkbox"/> Grote weegbree	Plantain à larges feuilles	Greater Plantain	<i>Plantago major</i> L.
<input type="checkbox"/> Grote windhalm	Jouet du vent	Loose Silky-bent	<i>Apera spica-venti</i> (L.) Beauv.
<input type="checkbox"/> Grote zandkool	Diplotaxe vulgaire	Perennial Wall-rocket	<i>Diplotaxis tenuifolia</i> (L.) DC.
<input type="checkbox"/> Grove den	Pin sylvestre	Scots Pine	<i>Pinus sylvestris</i> L.
<input type="checkbox"/> Grove varkenskers	Corne de cerf commune	Swine-cress	<i>Coronopus squamatus</i> (Forssk.) Aschers.
<input type="checkbox"/> Gulden boterbloem	Renoncule tête d'or	Goldilocks	<i>Ranunculus auricomus</i> L.
<input type="checkbox"/> Gulden sleutelbloem	Primevère officinale	Cowslip	<i>Primula veris</i> L.
<input type="checkbox"/> Haagbeuk	Charme	Hornbeam	<i>Carpinus betulus</i> L.
<input type="checkbox"/> Haagliguster	Troène des haies	Garden Privet	<i>Ligustrum ovalifolium</i> Hassk.
<input type="checkbox"/> Haagwinde	Liseron des haies	Hedge Bindweed	<i>Calystegia sepium</i> (L.) R. Brown
<input type="checkbox"/> Haaksterrenkroos	Callitriche à crochets	Intermediate Water-starwort	<i>Callitriche hamulata</i> Kütz. ex Koch
<input type="checkbox"/> Haarfonteinkruid	Potamot à feuilles capillaires	Hairlike Pondweed	<i>Potamogeton trichoides</i> Cham. et Schlecht.

Nederlands	Frans	Engels	Wetenschappelijk
<input type="checkbox"/> Handjesgras	Chiendent dactyle	Bermuda-grass	<i>Cynodon dactylon</i> (L.) Pers.
<input type="checkbox"/> Hangende zegge	Laîche pendante	Pendulous sedge	<i>Carex pendula</i> Huds.
<input type="checkbox"/> Harig knopkruid	Galinsoga velu	Shaggy Soldier	<i>Galinsoga quadriradiata</i> Ruiz et Pav.
<input type="checkbox"/> Harig vingergras	Digitaire sanguine	Crab-grass / Hairy Finger-grass	<i>Digitaria sanguinalis</i> (L.) Scop.
<input type="checkbox"/> Harig wilgenroosje	Epilobe hérissé	Great Hairy Willowherb	<i>Epilobium hirsutum</i> L.
<input type="checkbox"/> Harige ratelaar	Rhinanthe velu	Greater Yellow-rattle	<i>Rhinanthus alectorolophus</i> (Scop.) Pollich
<input type="checkbox"/> Harlekijn	Orchis bouffon	Green-winged Orchid	<i>Orchis morio</i> L.
<input type="checkbox"/> Hartgespan	Agripaume	Motherwort	<i>Leonurus cardiaca</i> L.
<input type="checkbox"/> Hazelaar	Coudrier	Hazel	<i>Corylus avellana</i> L.
<input type="checkbox"/> Hazenpootje	Pied-de-lièvre	Hare's-foot Clover	<i>Trifolium arvense</i> L.
<input type="checkbox"/> Hazenstaart	Queue de lièvre	Hare's-tail	<i>Lagurus ovatus</i> L.
<input type="checkbox"/> Hazenzegge	Laîche des lièvres	Oval Sedge	<i>Carex ovalis</i> Good.
<input type="checkbox"/> Heelbeen	Holostée en ombelle	Umbellate Chickweed	<i>Holosteum umbellatum</i> L.
<input type="checkbox"/> Heelblaadjes	Pulicaire dysentérique	Common Fleabane	<i>Pulicaria dysenterica</i> (L.) Bernh.
<input type="checkbox"/> Heelkruid	Sanicle	Sanicle	<i>Sanicula europaea</i> L.
<input type="checkbox"/> Heemst	Guimauve officinale	Marsh-mallow	<i>Althaea officinalis</i> L.
<input type="checkbox"/> Heen (syn. Zeebies)	Scirpe maritime	Sea Club-rush	<i>Scirpus maritimus</i> L.
<input type="checkbox"/> Heermoes	Prêle des champs	Field Horsetail	<i>Equisetum arvense</i> L.
<input type="checkbox"/> Heggendoornzaad	Torilis anthriscus	Upright Hedge-parsley	<i>Torilis japonica</i> (Houtt.) DC.
<input type="checkbox"/> Heggenduizendknoop	Virillée des buissons	Copse-Bindweed	<i>Fallopia dumetorum</i> (L.) Holub

Nederlands	Frans	Engels	Wetenschappelijk
<input type="checkbox"/> Heggenrank	Bryone	White Bryony	<i>Bryonia dioica</i> Jacq.
<input type="checkbox"/> Heggenwikke	Vesce des haies	Bush Vetch	<i>Vicia sepium</i> L.
<input type="checkbox"/> Heidekartelblad	Pédiculaire des bois	Lousewort	<i>Pedicularis sylvatica</i> L.
<input type="checkbox"/> Helm	Oyat	Marram	<i>Ammophila arenaria</i> (L.) Link
<input type="checkbox"/> Hemelboom	Ailante glanduleux	Tree-of-heaven	<i>Ailanthus altissima</i> (Mill.) Swingle
<input type="checkbox"/> Hemelsleutel	Herbe à la coupeure	Orpine	<i>Sedum telephium</i> L.
<input type="checkbox"/> Hengel	Mélampyre des prés	Common Cow-wheat	<i>Melampyrum pratense</i> L.
<input type="checkbox"/> Hennegras	Calamagrostis des marais	Purple Small-reed	<i>Calamagrostis canescens</i> (Weber) Roth
<input type="checkbox"/> Hennepvreter	Orobanche rameuse	Hemp Broomrape	<i>Orobanche ramosa</i> L.
<input type="checkbox"/> Herderstasje	Bourse-à-pasteur commune	Shepherd's-purse	<i>Capsella bursa-pastoris</i> (L.) Med.
<input type="checkbox"/> Herfsttijloos	Colchique d'automne	Meadow Saffron	<i>Colchicum autumnale</i> L.
<input type="checkbox"/> Herik	Moutarde des champs	Charlock	<i>Sinapis arvensis</i> L.
<input type="checkbox"/> Hertshoornweegbree	Plantain corne de cerf	Buck's-horn Plantain	<i>Plantago coronopus</i> L.
<input type="checkbox"/> Hoenderbeet	Lamier amplexicaule	Henbit Dead-nettle	<i>Lamium amplexicaule</i> L.
<input type="checkbox"/> Hoge cyperzegge	Laîche faux-souchet	Cyperus Sedge	<i>Carex pseudocyperus</i> L.
<input type="checkbox"/> Hoge fijnstraal	Vergerette élevée	Sumatran Fleabane	<i>Conyza sumatrensis</i> (Retz.) E. Walker
<input type="checkbox"/> Holpijp	Prêle des eaux	Water Horsetail	<i>Equisetum fluviatile</i> L.
<input type="checkbox"/> Hondsdraf	Lierre terrestre	Ground Ivy	<i>Glechoma hederacea</i> L.
<input type="checkbox"/> Hondskruid	Orchis pyramidal	Pyramidal Orchid	<i>Anacamptis pyramidalis</i> (L.) L.C.M. Rich.
<input type="checkbox"/> Hondspeterselie	Petite ciguë	Fool's Parsley	<i>Aethusa cynapium</i> L.

Nederlands	Frans	Engels	Wetenschappelijk
<input type="checkbox"/> Hondсроos	Rosier des chiens	Dog-rose	<i>Rosa canina</i> L.
<input type="checkbox"/> Hondstarwegras	Chiendent canin	Bearded Couch-grass	<i>Elymus caninus</i> (L.) L.
<input type="checkbox"/> Hondsviooltje	Violette des chiens	Heath Dog-violet	<i>Viola canina</i> L.
<input type="checkbox"/> Hongaarse raket	Sisymbre élevé	Tall Rocket	<i>Sisymbrium altissimum</i> L.
<input type="checkbox"/> Honingorchis	Orchis musc	Musk Orchid	<i>Herminium monorchis</i> (L.) R. Brown
<input type="checkbox"/> Hoog struisgras	Agrostis géante	Black Bent	<i>Agrostis gigantea</i> Roth
<input type="checkbox"/> Hop	Houblon	Hop	<i>Humulus lupulus</i> L.
<input type="checkbox"/> Hopklaver	Luzerne lupuline	Black Medick	<i>Medicago lupulina</i> L.
<input type="checkbox"/> Hulst	Houx	Holly	<i>Ilex aquifolium</i> L.
<input type="checkbox"/> IJle dravik	Brome stérile	Barren Brome	<i>Bromus sterilis</i> L.
<input type="checkbox"/> IJle zegge	Laîche espacée	Remote Sedge	<i>Carex remota</i> Jusl. ex L.
<input type="checkbox"/> Ijzerhard	Verveine sauvage	Vervain	<i>Verbena officinalis</i> L.
<input type="checkbox"/> Ingesneden dovenetel	Lamier découpé	Cut-leaved Dead-nettle	<i>Lamium hybridum</i> Vill.
<input type="checkbox"/> Italiaans raagrass	Ray-grass d'Italie	Italian Rye-grass	<i>Lolium multiflorum</i> Lam.
<input type="checkbox"/> Italiaanse aronskelk	Gouet d'Italie	Italian Lords-and-Ladies	<i>Arum italicum</i> Mill.
<input type="checkbox"/> Jakobskruid	Séneçon jacobée	Common Ragwort	<i>Senecio jacobaea</i> L.
<input type="checkbox"/> Japanse duizendknoop	Renouée du Japon	Japanese Bindweed	<i>Fallopia japonica</i> (Houtt.) Ronse Decraene
<input type="checkbox"/> Kaal breukkruid	Herniaire glabre	Smoother Rupture-wort	<i>Herniaria glabra</i> L.
<input type="checkbox"/> Kaal knopkruid	Galinsoga glabre	Gallant Soldier	<i>Galinsoga parviflora</i> Cav.
<input type="checkbox"/> Kale jonker	Cirse des marais	Marsh Thistle	<i>Cirsium palustre</i> (L.) Scop.

Nederlands	Frans	Engels	Wetenschappelijk
<input type="checkbox"/> Kalkbedstro	Herbe à l'esquinancy	Squinancywort	<i>Asperula cynanchica</i> L.
<input type="checkbox"/> Kalmoes	Acore	Sweet-flag	<i>Acorus calamus</i> L.
<input type="checkbox"/> Kamgras	Crételle	Crested Dog's-tail	<i>Cynosurus cristatus</i> L.
<input type="checkbox"/> Kamvaren	Dryoptéris à crêtes	Crested Buckler-fern	<i>Dryopteris cristata</i> (L.) A. Gray
<input type="checkbox"/> Kandelaartje	Saxifrage tridactyle	Rue-leaved Saxifrage	<i>Saxifraga tridactylites</i> L.
<input type="checkbox"/> Kantig hertshooi	Millepertuis angleux	Imperforate St John's-wort	<i>Hypericum dubium</i> Leers
<input type="checkbox"/> Kantige basterdwederik	Epilobe à tige carrée	Square-stemmed Willowherb	<i>Epilobium tetragonum</i> L.
<input type="checkbox"/> Kattendoorn	Bugrane épineuse	Spiny Restharrow	<i>Ononis spinosa</i> L.
<input type="checkbox"/> Katwilg	Saule des vanniers	Common Osier	<i>Salix viminalis</i> L.
<input type="checkbox"/> Kegelsilene	Silène conique	Sand Catchfly	<i>Silene conica</i> L.
<input type="checkbox"/> Kievitsbloem	Fritillaire	Fritillary	<i>Fritillaria meleagris</i> L.
<input type="checkbox"/> Kikkerbeet	Petit nénuphar	Frogbit	<i>Hydrocharis morsus-ranae</i> L.
<input type="checkbox"/> Klavervreter	Orobanche du trèfle	Common Broomrape	<i>Orobanche minor</i> Smith
<input type="checkbox"/> Kleefkruid	Gratteron	Cleavers	<i>Galium aparine</i> L.
<input type="checkbox"/> Klein bronkruid	Montie printanière	Lesser Blinks (?)	<i>Montia minor</i> C.C. Gmel.
<input type="checkbox"/> Klein fonteinkruid	Potamot de Berchtold	Small Pondweed	<i>Potamogeton berchtoldii</i> Fieb.
<input type="checkbox"/> Klein glaskruid	Pariétaire diffuse	Pellitory-of-the-wall	<i>Parietaria judaica</i> L.
<input type="checkbox"/> Klein gliidkruid	Scutellaire naine	Lesser Skullcap	<i>Scutellaria minor</i> Huds.
<input type="checkbox"/> Klein hoefblad	Tussilage	Coltsfoot	<i>Tussilago farfara</i> L.
<input type="checkbox"/> Klein kaasjeskruid	Mauve à feuilles rondes	Dwarf Mallow	<i>Malva neglecta</i> Wallr.
<input type="checkbox"/> Klein kroos	Petite lentille d'eau	Common Duckweed	<i>Lemna minor</i> L.

Nederlands	Frans	Engels	Wetenschappelijk
<input type="checkbox"/> Klein kruiskruid	Séneçon vulgaire	Groundsel	<i>Senecio vulgaris</i> L.
<input type="checkbox"/> Klein liefdegras	Eragrostis faux-pâturin	Lesser love-grass	<i>Eragrostis minor</i> Host
<input type="checkbox"/> Klein robertskruid	Géranium pourpre	Little-Robin Crane's-bill	<i>Geranium purpureum</i> Vill.
<input type="checkbox"/> Klein schorrenkruid	Suéda maritime	Annual-seablite	<i>Suaeda maritima</i> (L.) Dum.
<input type="checkbox"/> Klein springzaad	Balsamine à petites fleurs	Small Balsam	<i>Impatiens parviflora</i> DC.
<input type="checkbox"/> Klein streepzaad	Crépis à tige capillaire	Smooth Hawk's-beard	<i>Crepis capillaris</i> (L.) Wallr.
<input type="checkbox"/> Klein tasjeskruid	Teesdalie	Shepherd's Cress	<i>Teesdalia nudicaulis</i> (L.) R. Brown
<input type="checkbox"/> Klein timoteegras	Fléole noueuse	Cat's-tail	<i>Phleum bertolonii</i> DC.
<input type="checkbox"/> Klein vogelpootje	Pied-d'oiseau délicat	Bird's-foot	<i>Ornithopus perpusillus</i> L.
<input type="checkbox"/> Kleinbloemige roos	Rosier à petites fleurs	Small-flowered Sweet-briar	<i>Rosa micrantha</i> Borrer ex Smith
<input type="checkbox"/> Kleine bevernel	Petit boucage	Burnet-saxifrage	<i>Pimpinella saxifraga</i> L.
<input type="checkbox"/> Kleine brandnetel	Petite ortie	Annual Nettle	<i>Urtica urens</i> L.
<input type="checkbox"/> Kleine duizendknoop	Petite fluette	Small Water-pepper	<i>Polygonum minus</i> Huds.
<input type="checkbox"/> Kleine egelskop	Rubanier simple	Unbranched Bur-reed	<i>Sparganium emersum</i> Rehm.
<input type="checkbox"/> Kleine kaardenbol	Cardère velue	Small Teasel	<i>Dipsacus pilosus</i> L.
<input type="checkbox"/> Kleine klaver	Petit trèfle jaune	Lesser Trefoil	<i>Trifolium dubium</i> Sibth.
<input type="checkbox"/> Kleine klit	Petite bardane	Common Burdock	<i>Arctium minus</i> (Hill) Bernh.
<input type="checkbox"/> Kleine leeuwenbek	Petite linaire	Small Toadflax	<i>Chaenorhinum minus</i> (L.) Lange
<input type="checkbox"/> Kleine leeuwenklauw	Aphane à petits fruits	Slender Parsley-piert	<i>Aphanes inexpectata</i> W. Lippert
<input type="checkbox"/> Kleine leeuwentand	Thrincie	Hairy Hawkbit	<i>Leontodon saxatilis</i> Lam.
<input type="checkbox"/> Kleine lisdodde	Massette à feuilles étroites	Lesser Bulrush	<i>Typha angustifolia</i> L.

Nederlands	Frans	Engels	Wetenschappelijk
<input type="checkbox"/> Kleine maagdenpalm	Petite pervenche	Lesser Periwinkle	<i>Vinca minor</i> L.
<input type="checkbox"/> Kleine majer	Amarante livide	Least Amaranth	<i>Amaranthus blitum</i> L.
<input type="checkbox"/> Kleine ooievaarsbek	Géranium fluet	Small-flowered Crane's-bill	<i>Geranium pusillum</i> L.
<input type="checkbox"/> Kleine pimpernel	Petite pimprenelle	Salad Burnet	<i>Sanguisorba minor</i> Scop.
<input type="checkbox"/> Kleine ratelaar	Rhinanthe à petites fleurs	Yellow-rattle	<i>Rhinanthus minor</i> L.
<input type="checkbox"/> Kleine ruit	Petit pigamon	Lesser Meadow-rue	<i>Thalictrum minus</i> L.
<input type="checkbox"/> Kleine rupsklaver	Luzerne naine	Bur Medick	<i>Medicago minima</i> (L.) L.
<input type="checkbox"/> Kleine valeriaan	Valériane dioïque	Marsh Valerian	<i>Valeriana dioica</i> L.
<input type="checkbox"/> Kleine varkenskers	Corne de cerf didyme	Lesser Swine-cress	<i>Coronopus didymus</i> (L.) Smith
<input type="checkbox"/> Kleine veldkers	Cardamine hérissée	Hairy Bitter-cress	<i>Cardamine hirsuta</i> L.
<input type="checkbox"/> Kleine watereppe	Petit berle	Lesser Water-parsnip / Water Celery	<i>Berula erecta</i> (Huds.) Coville
<input type="checkbox"/> Kleine waterranonkel	Renoncule à feuilles capillaires	Thread-leaved Water-crowfoot	<i>Ranunculus trichophyllus</i> Chaix
<input type="checkbox"/> Kleine wolfsmelk	Euphorbe exiguë	Dwarf Spurge	<i>Euphorbia exigua</i> L.
<input type="checkbox"/> Kleine zandkool	Diplothe des murs	Annual Wall-rocket	<i>Diplothe muralis</i> (L.) DC.
<input type="checkbox"/> Kleine zonnedauw	Rosolis intermédiaire	Oblong-leaved Sundew	<i>Drosera intermedia</i> Hayne
<input type="checkbox"/> Kleverig kruiskruid	Séneçon visqueux	Sticky Groundsel	<i>Senecio viscosus</i> L.
<input type="checkbox"/> Kleverige reigersbek	Bec-de-cigogne glutineux	Sticky Stork's-bill	<i>Erodium lebelii</i> Jord.
<input type="checkbox"/> Klimop	Lierre	Ivy	<i>Hedera helix</i> L.
<input type="checkbox"/> Klimopbremraap	Orobanche du lierre	Ivy Broomrape	<i>Orobanche hederæ</i> Vaucher ex Duby
<input type="checkbox"/> Klimopereprijs	Véronique à feuilles de lierre	Ivy-leaved Speedwell	<i>Veronica hederifolia</i> L.



Nederlands	Frans	Engels	Wetenschappelijk
<input type="checkbox"/> Klimopwaternonkel	Renoncule à feuilles de lierre	Ivy-leaved Crowfoot	<i>Ranunculus hederaceus</i> L.
<input type="checkbox"/> Kluwenhoornbloem	Céraiste aggloméré	Sticky Mouse-ear	<i>Cerastium glomeratum</i> Thuill.
<input type="checkbox"/> Kluwenzuring	Patience agglomérée	Sharp Dock	<i>Rumex conglomeratus</i> Murray
<input type="checkbox"/> Knikkend tandzaad	Bident penché	Nodding Bur-marigold	<i>Bidens cernua</i> L.
<input type="checkbox"/> Knikkende distel	Chardon penché	Nodding Thistle	<i>Carduus nutans</i> L.
<input type="checkbox"/> Knolbeemdgras	Pâturin bulbeux	Bolbous Meadow-grass	<i>Poa bulbosa</i> L.
<input type="checkbox"/> Knolboterbloem	Renoncule bulbeuse	Bulbous Buttercup	<i>Ranunculus bulbosus</i> L.
<input type="checkbox"/> Knolrus	Jonc couché	Bulbous Rush	<i>Juncus bulbosus</i> L.
<input type="checkbox"/> Knoopkruid s.l.	Centauree jacée (s.l.)	Brown Knapweed	<i>Centaurea</i> L. subg. <i>Jacea</i>
<input type="checkbox"/> Knopbies (syn. Zwarte knopbies)	Choin noirâtre	Bog-rush	<i>Schoenus nigricans</i> L.
<input type="checkbox"/> Knopherik	Ravenelle	Wild Radish	<i>Raphanus raphanistrum</i> L.
<input type="checkbox"/> Knopig doornzaad	Torilis noueuse	Knotted Hedge-parsley	<i>Torilis nodosa</i> (L.) Gaertn.
<input type="checkbox"/> Knopig helmkruid	Scrofulaire noueuse	Common Figwort	<i>Scrophularia nodosa</i> L.
<input type="checkbox"/> Koebraam	Ronce à feuilles d'orme	Elmleaf (or Thornless) Black-berry	<i>Rubus ulmifolius</i> Schott
<input type="checkbox"/> Kompasla	Laitue scariote	Prickly Lettuce	<i>Lactuca serriola</i> L.
<input type="checkbox"/> Koninginnenkruid	Eupatoire chanvrine	Hemp-agrimony	<i>Eupatorium cannabinum</i> L.
<input type="checkbox"/> Koningskaars	Bouillon blanc	Great Mullein	<i>Verbascum thapsus</i> L.
<input type="checkbox"/> Koningsvaren	Osmonde royale	Royal Fern	<i>Osmunda regalis</i> L.
<input type="checkbox"/> Korenbloem	Centauree bleuet	Cornflower	<i>Centaurea cyanus</i> L.
<input type="checkbox"/> Korrelganzenvoet	Chénopode polysperme	All-seed	<i>Chenopodium polyspermum</i> L.

Nederlands	Frans	Engels	Wetenschappelijk
<input type="checkbox"/> Kortarige zeekraal	Salicorne	Glasswort	<i>Salicornia europaea</i> L.
<input type="checkbox"/> Kraailook	Ail des vignes	Wild Onion	<i>Allium vineale</i> L.
<input type="checkbox"/> Kraakwilg	Saule fragile	Crack Willow	<i>Salix fragilis</i> L.
<input type="checkbox"/> Krabbenscheer	Faux aloés	Water Soldier	<i>Stratiotes aloides</i> L.
<input type="checkbox"/> Kransnaalbaar	Sétaire verticillée	Rough Bristol-grass	<i>Setaria verticillata</i> (L.) Beauv.
<input type="checkbox"/> Kransvederkruid	Myriophylle verticillé	Whorled Water-milfoil	<i>Myriophyllum verticillatum</i> L.
<input type="checkbox"/> Kromhals	Lycopside	Bugloss	<i>Anchusa arvensis</i> (L.) Bieb.
<input type="checkbox"/> Kroontjeskruid	Euphorbe réveil-matin	Sun Spurge	<i>Euphorbia helioscopia</i> L.
<input type="checkbox"/> Kroppaar	Dactyle	Cock's-foot	<i>Dactylis glomerata</i> L.
<input type="checkbox"/> Kruidvlier	Yèble	Danewort/Dwarf Elder	<i>Sambucus ebulus</i> L.
<input type="checkbox"/> Kruipbrem	Genêt velu	Hairy Greenweed	<i>Genista pilosa</i> L.
<input type="checkbox"/> Kruipend moerasscherm	Ache rampante	Creeping Marshwort	<i>Apium repens</i> (Jacq.) Lag.
<input type="checkbox"/> Kruipend stalkruid	Bugrane rampante	Common & Spiny Restharrow	<i>Ononis repens</i> L.
<input type="checkbox"/> Kruipend zenegroen	Bugle rampante	Bugle	<i>Ajuga reptans</i> L.
<input type="checkbox"/> Kruipende boterbloem	Renoncule rampante	Creeping Buttercup	<i>Ranunculus repens</i> L.
<input type="checkbox"/> Kruipertje	Orge queue de rat	Wall Barley	<i>Hordeum murinum</i> L.
<input type="checkbox"/> Kruipganzerik	Potentille anglaise	Trailing Tormentil	<i>Potentilla anglica</i> Laichard.
<input type="checkbox"/> Kruipwilg	Saule rampant	Creeping Willow	<i>Salix repens</i> L.
<input type="checkbox"/> Kruisbes	Groseillier épineux	Gooseberry	<i>Ribes uva-crispa</i> L.
<input type="checkbox"/> Kruisbladige wolfsmelk	Euphorbe épurge	Caper Spurge	<i>Euphorbia lathyris</i> L.
<input type="checkbox"/> Kruisbladwalstro	Gaillet croisette	Crosswort	<i>Cruciata laevipes</i> Opiz

Nederlands	Frans	Engels	Wetenschappelijk
<input type="checkbox"/> Kruisdistel	Chardon roulant	Field Eryngo	<i>Eryngium campestre</i> L.
<input type="checkbox"/> Kruldistel	Chardon crépu	Wetted Thistle	<i>Carduus crispus</i> L.
<input type="checkbox"/> Krulzuring	Oseille crépue	Curled Dock	<i>Rumex crispus</i> L.
<input type="checkbox"/> Kuifhyacint	Muscari à toupet	Tassel Hyacinth	<i>Muscari comosum</i> (L.) Mill.
<input type="checkbox"/> Kustmelde	Arroche de Babington	Babington's Orache	<i>Atriplex glabriuscula</i> Edmondst.
<input type="checkbox"/> Kustzegge (syn. Waardzegge)	Laîche divisée	Divided Sedge	<i>Carex divisa</i> Huds.
<input type="checkbox"/> Kweek	Chiendent commun	Couch-grass	<i>Elymus repens</i> (L.) Gould
<input type="checkbox"/> Kwelderzegge	Laîche étirée	Long-bracted Sedge	<i>Carex extensa</i> Good.
<input type="checkbox"/> Lamsoor	Statice vulgaire	Common Sea-lavender	<i>Limonium vulgare</i> Mill.
<input type="checkbox"/> Langarige zeekraal	Salicorne rigide	Long-spiked Glasswort	<i>Salicornia procumbens</i> Smith
<input type="checkbox"/> Lange ereprijs	Véronique à longues feuilles	Long-leaved Speedwell	<i>Veronica longifolia</i> L.
<input type="checkbox"/> Late guldenroede	Solidage glabre	Early Goldenrod	<i>Solidago gigantea</i> Ait.
<input type="checkbox"/> Lathyruswikke	Vesce Fausse-Gesse	Spring Vetch	<i>Vicia lathyroides</i> L.
<input type="checkbox"/> Lelietje-van-dalen	Muguet	Lily-of-the-valley	<i>Convallaria majalis</i> L.
<input type="checkbox"/> Lidrus	Prêle des marais	Marsh Horsetail	<i>Equisetum palustre</i> L.
<input type="checkbox"/> Lidsteng	Pesse d'eau	Mare's-tail	<i>Hippuris vulgaris</i> L.
<input type="checkbox"/> Liesgras	Glycérie aquatique	Reed Sweet-grass	<i>Glyceria maxima</i> (Hartm.) Holmberg
<input type="checkbox"/> Lievrouwewedstro	Aspérule odorante	Woodruff	<i>Galium odoratum</i> (L.) Scop.
<input type="checkbox"/> Liggend bergvlas	Thésion couché	Bastard Toadflax	<i>Thesium humifusum</i> DC.
<input type="checkbox"/> Liggend hertshooi	Millepertuis couché	Trailing St John's-wort	<i>Hypericum humifusum</i> L.
<input type="checkbox"/> Liggend walstro	Gaillet du Harz	Heather Bedstraw	<i>Galium saxatile</i> L.

Nederlands	Frans	Engels	Wetenschappelijk
<input type="checkbox"/> Liggende asperge	Asperge prostrée	Wild Asparagus	<i>Asparagus officinalis</i> L. subsp. <i>prostratus</i> (Dum.) Corb.
<input type="checkbox"/> Liggende klaver	Trèfle des champs	Hop Trefoil	<i>Trifolium campestre</i> Schreb.
<input type="checkbox"/> Liggende majer	Amarante couchée	Down-bent Amaranth	<i>Amaranthus deflexus</i> L.
<input type="checkbox"/> Liggende vetmuur	Sagine couchée	Procumbent Pearlwort	<i>Sagina procumbens</i> L.
<input type="checkbox"/> Liggende vleugeltjesbloem	Polygala à feuilles de serpolet	Heath Milkwort	<i>Polygala serpyllifolia</i> Hose
<input type="checkbox"/> Loogkruid	Soude	Saltwort	<i>Salsola kali</i> L.
<input type="checkbox"/> Look-zonder-look	Alliaire	Garlic Mustard / Hedge Garlic	<i>Alliaria petiolata</i> (Bieb.) Cavara et Grande
<input type="checkbox"/> Luzerne	Luzerne commune	Lucerne	<i>Medicago sativa</i> L.
<input type="checkbox"/> Maarts viooltje	Violette odorante	Sweet Violet	<i>Viola odorata</i> L.
<input type="checkbox"/> Madeliefje	Pâquerette	Daisy	<i>Bellis perennis</i> L.
<input type="checkbox"/> Mahonia	Mahonia	Oregon-grape	<i>Mahonia aquifolium</i> (Pursh) Nutt.
<input type="checkbox"/> Mannagras	Glycérie flottante	Flote-grass/Floating Sweet-grass	<i>Glyceria fluitans</i> (L.) R. Brown
<input type="checkbox"/> Mannetjesereprijs	Véronique officinale	Heath Speedwell	<i>Veronica officinalis</i> L.
<input type="checkbox"/> Mannetjesorchis	Orchis mâle	Early-purple Orchid	<i>Orchis mascula</i> (L.) L.
<input type="checkbox"/> Mannetjesvaren	Fougère mâle	Male-fern	<i>Dryopteris filix-mas</i> (L.) Schott
<input type="checkbox"/> Maretak	Gui	Mistletoe	<i>Viscum album</i> L.
<input type="checkbox"/> Margriet	Grande marguerite	Ox-eye Daisy	<i>Leucanthemum vulgare</i> Lam.
<input type="checkbox"/> Mattenbies	Scirpe des lacs	Common Club-rush	<i>Scirpus lacustris</i> L.
<input type="checkbox"/> Melganzenvoet	Chénopode blanc	Fat-hen	<i>Chenopodium album</i> L.

Nederlands	Frans	Engels	Wetenschappelijk
<input type="checkbox"/> Melkepe	Peucedan des marais	Milk Parsley	<i>Peucedanum palustre</i> (L.) Moench
<input type="checkbox"/> Melkkruid	Glaux	Sea Milkwort	<i>Glaux maritima</i> L.
<input type="checkbox"/> Middelste duivenkervel	Fumeterre des murailles	Common Ramping-fumitory	<i>Fumaria muralis</i> Sond. ex Koch
<input type="checkbox"/> Middelste teunisbloem	Onagre bisannuelle	Common Evening Primrose	<i>Oenothera biennis</i> L.
<input type="checkbox"/> Middelste waterranonkel	Renoncule des eaux calmes	Common Water-crowfoot	<i>Ranunculus aquatilis</i> L.
<input type="checkbox"/> Mierikswortel	Cranson	Horse-radish	<i>Armoracia rusticana</i> Gaertn., B. Mey. et Scherb.
<input type="checkbox"/> Mispel	Néflier	Medlar	<i>Mespilus germanica</i> L.
<input type="checkbox"/> Moederkruid	Grande camomille	Feverfew	<i>Tanacetum parthenium</i> (L.) Schultz-Bip.
<input type="checkbox"/> Moerasandoorn	Epiaire des marais	Marsh Woundwort	<i>Stachys palustris</i> L.
<input type="checkbox"/> Moerasbasterdwederik	Epilobe des marais	Marsh Willowherb	<i>Epilobium palustre</i> L.
<input type="checkbox"/> Moerasbeemdgras	Pâturin des marais	Swamp Meadow-grass	<i>Poa palustris</i> L.
<input type="checkbox"/> Moerasdroogbloem	Gnaphale des mares	Marsh Cudweed	<i>Gnaphalium uliginosum</i> L.
<input type="checkbox"/> Moerashertshooi	Millepertuis des marais	Marsh St John's-wort	<i>Hypericum elodes</i> L.
<input type="checkbox"/> Moeraskartelblad	Pédiculaire des marais	Marsh Lousewort	<i>Pedicularis palustris</i> L.
<input type="checkbox"/> Moeraskers	Rorippe à petites fleurs	Marsh Yellow-cress	<i>Rorippa palustris</i> (L.) Besser
<input type="checkbox"/> Moeraslathyrus	Gesse des marais	Marsh Pea	<i>Lathyrus palustris</i> L.
<input type="checkbox"/> Moerasmuur	Stellaire des fanges	Bog Stitchwort	<i>Stellaria alsine</i> Grimm
<input type="checkbox"/> Moerasrolklaver	Lotier des fanges	Greater Birdsfoot-trefoil	<i>Lotus pedunculatus</i> Cav.
<input type="checkbox"/> Moerasspirea	Reine-des-prés	Meadowsweet	<i>Filipendula ulmaria</i> (L.) Maxim.
<input type="checkbox"/> Moerasstruisgras	Agrostis des chiens	Velvet Bent	<i>Agrostis canina</i> L.

Nederlands	Frans	Engels	Wetenschappelijk
<input type="checkbox"/> Moerasvaren	Fougère des marais	Marsh Fern	<i>Thelypteris palustris</i> Schott
<input type="checkbox"/> Moerasvergeet-mij-nietje	Myosotis des marais	Water Forget-me-not	<i>Myosotis scorpioides</i> L.
<input type="checkbox"/> Moerasviooltje	Violette des marais	Marsh Violet	<i>Viola palustris</i> L.
<input type="checkbox"/> Moeraswalstro	Gaillet des marais	Common Marsh-bedstraw	<i>Galium palustre</i> L.
<input type="checkbox"/> Moerasweegbree	Baldellie fausse-renoncule (s.l.)	Lesser Water-plantain	<i>Baldellia ranunculoides</i> (L.) Parl.
<input type="checkbox"/> Moeraswespenorchis	Epipactis des marais	Marsh Helleborine	<i>Epipactis palustris</i> (L.) Crantz
<input type="checkbox"/> Moeraswolfsklauw	Lycopode inondé	Marsh Clubmoss	<i>Lycopodiella inundata</i> (L.) Holub
<input type="checkbox"/> Moeraszegge	Laîche des marais	Lesser Pond-sedge	<i>Carex acutiformis</i> Ehrh.
<input type="checkbox"/> Moeraszoutgras	Troscart des marais	Marsh Arrowgrass	<i>Triglochin palustris</i> L.
<input type="checkbox"/> Moeraszuring	Patience des marais	Marsh Dock	<i>Rumex palustris</i> Smith
<input type="checkbox"/> Moesdistel	Cirse maraîcher	Cabbage Thistle	<i>Cirsium oleraceum</i> (L.) Scop.
<input type="checkbox"/> Muizenoor	Epervière piloselle	Mouse-ear Hawkweed	<i>Hieracium pilosella</i> L.
<input type="checkbox"/> Muizenstaart	Ratoncule naine	Mouse-tail	<i>Myosurus minimus</i> L.
<input type="checkbox"/> Muskuskaasjeskruid	Mauve musquée	Musk Mallow	<i>Malva moschata</i> L.
<input type="checkbox"/> Muskuskruid	Moscatelline	Moschatel / Townhall Clock	<i>Adoxa moschatellina</i> L.
<input type="checkbox"/> Muurbloem	Giroflée des murailles	Wallflower	<i>Erysimum cheiri</i> (L.) Crantz
<input type="checkbox"/> Muurfijnstraal	Erigéron mucroné	Mexican Fleabane	<i>Erigeron karvinskianus</i> DC.
<input type="checkbox"/> Muurganzenvoet	Chénopode des murs	Nettle-leaved Goosefoot	<i>Chenopodium murale</i> L.
<input type="checkbox"/> Muurhavikskruid	Epervière des murs	Few-leaved Hawkweed	<i>Hieracium murorum</i> L.
<input type="checkbox"/> Muurleeuwenbek	Cymbalaire	Ivy-leaved Toadflax	<i>Cymbalaria muralis</i> P. Gaertn., B. Mey. et Scherb.

Nederlands	Frans	Engels	Wetenschappelijk
<input type="checkbox"/> Muurpeper	Orpin âcre	Biting Stonecrop	<i>Sedum acre</i> L.
<input type="checkbox"/> Muursla	Laitue des murailles	Wall Lettuce	<i>Mycelis muralis</i> (L.) Dum.
<input type="checkbox"/> Muurvaren	Rue-de-muraille	Wall-rue	<i>Asplenium ruta-muraria</i> L.
<input type="checkbox"/> Naakte lathyrus	Gesse sans feuilles	Yellow Vetchling	<i>Lathyrus aphaca</i> L.
<input type="checkbox"/> Nachtsilene	Silène penché	Nottingham Catchfly	<i>Silene nutans</i> L.
<input type="checkbox"/> Noorse esdoorn	Erable plane	Norway Maple	<i>Acer platanoides</i> L.
<input type="checkbox"/> Noorse ganzerik	Potentille norvégienne	Ternate-leaved Cinquefoil	<i>Potentilla norvegica</i> L.
<input type="checkbox"/> Oeverkruid	Littorelle	Shoreweed	<i>Littorella uniflora</i> (L.) Aschers.
<input type="checkbox"/> Oeverzegge	Laîche des rives	Greater Pond-sedge	<i>Carex riparia</i> Curt.
<input type="checkbox"/> Ogentroost (G)	Euphrase (G)	Eyebright (G)	<i>Euphrasia</i>
<input type="checkbox"/> Okkernoot	Noyer royal	Walnut	<i>Juglans regia</i> L.
<input type="checkbox"/> Onderaardse klaver	Trèfle semeur	Subterranean Clover	<i>Trifolium subterraneum</i> L.
<input type="checkbox"/> Ondergedoken moerasscherm	Ache inondée	Lesser Marshwort	<i>Apium inundatum</i> (L.) Reichenb. f.
<input type="checkbox"/> Oot	Folle avoine	Wild Oat	<i>Avena fatua</i> L.
<input type="checkbox"/> Paarbladig fonteinkruid	Potamot dense	Opposite-leaved Pondweed	<i>Groenlandia densa</i> (L.) Fourr.
<input type="checkbox"/> Paarbladig goudveil	Dorine à feuilles opposées	Opposite-leaved Golden Saxifrage	<i>Chrysosplenium oppositifolium</i> L.
<input type="checkbox"/> Paardenbloem	Pissenlit	Common Dandelion	<i>Taraxacum Wiggers</i> sect. <i>Subvulgaria</i> Christians.
<input type="checkbox"/> Paardenbloemstreekzaad	Barkhausie à feuilles de pissenlit	Beaked Hawk's-beard	<i>Crepis polymorpha</i> Pourr.
<input type="checkbox"/> Paarse dovenetel	Lamier pourpre	Red Dead-nettle	<i>Lamium purpureum</i> L.
<input type="checkbox"/> Paarse schubwortel	Lathrée clandestine	Purple Toothwort	<i>Lathraea clandestina</i> L.

Nederlands	Frans	Engels	Wetenschappelijk
<input type="checkbox"/> Paddenrus	Jonc à tépales obtus	Blunt-flowered Rush	<i>Juncus subnodulosus</i> Schrank
<input type="checkbox"/> Papegaaienkruid	Amarante réfléchie	Common Amaranth / Pigweed	<i>Amaranthus retroflexus</i> L.
<input type="checkbox"/> Parelvederkruid	Myriophylle du Brésil	Parrot Feather	<i>Myriophyllum aquaticum</i> (Velloso) Verdc.
<input type="checkbox"/> Parnassia	Parnassie	Grass-of-Parnassus	<i>Parnassia palustris</i> L.
<input type="checkbox"/> Pastinaak	Panais commun & brûlant	Wild Parsnip	<i>Pastinaca sativa</i> L.
<input type="checkbox"/> Peen	Carotte	Wild Carrot	<i>Daucus carota</i> L.
<input type="checkbox"/> Penningkruid	Lysimaque nummulaire	Creeping-Jenny	<i>Lysimachia nummularia</i> L.
<input type="checkbox"/> Perzikkruid	Renouée persicaire	Persicaria / Red Shank	<i>Polygonum persicaria</i> L.
<input type="checkbox"/> Pijlkruid	Sagittaire	Arrowhead	<i>Sagittaria sagittifolia</i> L.
<input type="checkbox"/> Pijlkruidkern	Cardaire drave	Hoary Cress	<i>Cardaria draba</i> (L.) Desv.
<input type="checkbox"/> Pijpenstrootje	Molinie	Purple Moor-grass	<i>Molinia caerulea</i> (L.) Moench
<input type="checkbox"/> Pijptorkruid	Oenanthe fistuleuse	Tubular Water-dropwort	<i>Oenanthe fistulosa</i> L.
<input type="checkbox"/> Pilvaren	Pilulaire	Pillwort	<i>Pilularia globulifera</i> L.
<input type="checkbox"/> Pilzegge	Laîche à pilules	Pill Sedge	<i>Carex pilulifera</i> L.
<input type="checkbox"/> Pinksterbloem	Cardamine des prés	Lady's Smock / Cuckooflower	<i>Cardamine pratensis</i> L.
<input type="checkbox"/> Pitrus	Jonc épars	Soft Rush	<i>Juncus effusus</i> L.
<input type="checkbox"/> Plat beemdgras	Pâturin comprimé	Flattened Meadow-grass	<i>Poa compressa</i> L.
<input type="checkbox"/> Platte rus	Jonc à tiges comprimées	Round-fruited Rush	<i>Juncus compressus</i> Jacq.
<input type="checkbox"/> Pluimzegge	Laîche paniculée	Greater Tussock-sedge	<i>Carex paniculata</i> L.
<input type="checkbox"/> Poelruit	Pigamon jaune	Common Meadow-rue	<i>Thalictrum flavum</i> L.



Nederlands	Frans	Engels	Wetenschappelijk
<input type="checkbox"/> Pontische rododendron	Rhododendron pontique	Rhododendron	<i>Rhododendron ponticum</i> L.
<input type="checkbox"/> Postelein	Pourpier	Common Purslane	<i>Portulaca oleracea</i> L.
<input type="checkbox"/> Puntkroos	Lentille d'eau à trois lobes	Ivy-leaved Duckweed	<i>Lemna trisulca</i> L.
<input type="checkbox"/> Purperorchis	Orchis pourpré	Lady Orchid	<i>Orchis purpurea</i> Huds.
<input type="checkbox"/> Rankende helmbloem	Corydale à vrilles	Climbing Corydalis	<i>Ceratocarpus claviculata</i> (L.) Lidén
<input type="checkbox"/> Rapunzelklokje	Campanule raiponce	Rampion Bellflower	<i>Campanula rapunculus</i> L.
<input type="checkbox"/> Ratelpopulier	Peuplier tremble	Aspen	<i>Populus tremula</i> L.
<input type="checkbox"/> Rechte ganzerik	Potentille droite	Sulphur Cinquefoil	<i>Potentilla recta</i> L.
<input type="checkbox"/> Reukeloze kamille	Matricaire inodore	Scentless Mayweed	<i>Matricaria maritima</i> L.
<input type="checkbox"/> Reuzenbalsemien	Balsamine géante	Indian Balsam	<i>Impatiens glandulifera</i> Royle
<input type="checkbox"/> Reuzenberenklauw	Berce du Caucase	Giant Hogweed	<i>Heracleum mantegazzianum</i> Somm. et Lev.
<input type="checkbox"/> Reuzenpaardenstaart	Grande prêlé	Great Horsetail	<i>Equisetum telmateia</i> Ehrh.
<input type="checkbox"/> Reuzenzwenkgras	Fétuque géante	Giant Fescue	<i>Festuca gigantea</i> (L.) Vill.
<input type="checkbox"/> Ridderzuring	Oseille à feuilles obtuses	Broad-leaved Dock	<i>Rumex obtusifolius</i> L.
<input type="checkbox"/> Riet	Roseau	Common Reed	<i>Phragmites australis</i> (Cav.) Steud.
<input type="checkbox"/> Rietgras	Baldingère	Reed-grass/Reed-Canary Grass	<i>Phalaris arundinacea</i> L.
<input type="checkbox"/> Rietorchis	Orchis négligé	Southern Marsh-orchid	<i>Dactylorhiza praetermissa</i> (Druce) Soó
<input type="checkbox"/> Rietzwenkgras	Fétuque roseau	Tall Fescue	<i>Festuca arundinacea</i> Schreb.
<input type="checkbox"/> Rimpelroos	Rosier rugueux	Japanese Rose	<i>Rosa rugosa</i> Thunb.
<input type="checkbox"/> Ringelwikke	Vesce hérissée	Hairy Tare	<i>Vicia hirsuta</i> (L.) S.F. Gray

Nederlands	Frans	Engels	Wetenschappelijk
<input type="checkbox"/> <b>Robertskruid</b>	Geranium herbe à Robert	Herb-Robert	<i>Geranium robertianum</i> L.
<input type="checkbox"/> <b>Robinia</b>	Robinier faux-acacia	Locust Tree	<i>Robinia pseudoacacia</i> L.
<input type="checkbox"/> <b>Rode dophei</b>	Bruyère cendrée	Bell Heather	<i>Erica cinerea</i> L.
<input type="checkbox"/> <b>Rode ganzenvoet</b>	Chénopode rouge	Red Goosefoot	<i>Chenopodium rubrum</i> L.
<input type="checkbox"/> <b>Rode klaver</b>	Trèfle des prés	Red Clover	<i>Trifolium pratense</i> L.
<input type="checkbox"/> <b>Rode kornoelje</b>	Cornouiller sanguin	Dogwood	<i>Cornus sanguinea</i> L.
<input type="checkbox"/> <b>Rode ogentroost</b>	Odontite rouge	Red Bartsia	<i>Odontites vernus (Bellardi) Dum.</i>
<input type="checkbox"/> <b>Rode schijnspurrie</b>	Spergulaire rouge	Sand Spurrey	<i>Spergularia rubra (L.) J. et C. Presl</i>
<input type="checkbox"/> <b>Rode spoorbloem</b>	Centranthe rouge	Red Valerian	<i>Centranthus ruber (L.) DC.</i>
<input type="checkbox"/> <b>Rond wintergroen</b>	Pyrole à feuilles rondes	Round-leaved Wintergreen	<i>Pyrola rotundifolia</i> L.
<input type="checkbox"/> <b>Ronde ooievaarsbek</b>	Géranium à feuilles rondes	Round-leaved Crane's-bill	<i>Geranium rotundifolium</i> L.
<input type="checkbox"/> <b>Ronde zonnedauw</b>	Rossolis à feuilles rondes	Round-leaved Sundew	<i>Drosera rotundifolia</i> L.
<input type="checkbox"/> <b>Rood en blauw guichelheil</b>	Mouron rouge et Mouron bleu	Scarlet Pimpernel	<i>Anagallis arvensis</i> L.
<input type="checkbox"/> <b>Rood zwenkgras</b>	Fétuque rouge	Red Fescue	<i>Festuca rubra</i> L.
<input type="checkbox"/> <b>Rosse vossenstaart</b>	Vulpin roux	Orange Foxtail	<i>Alopecurus aequalis Sobol.</i>
<input type="checkbox"/> <b>Rossige wilg</b>	Saule roux	Common Sallow	<i>Salix atrocinerea</i> Brot.
<input type="checkbox"/> <b>Ruig hertshooi</b>	Millepertuis velu	Hairy St John's-wort	<i>Hypericum hirsutum</i> L.
<input type="checkbox"/> <b>Ruig viooltje</b>	Violette hérissée	Hairy Violet	<i>Viola hirta</i> L.
<input type="checkbox"/> <b>Ruige klaproos</b>	Coquelicot argémone	Long Prickly-headed Poppy	<i>Papaver argemone</i> L.
<input type="checkbox"/> <b>Ruige leeuwentand</b>	Léontodon hispide	Rough Hawkbit	<i>Leontodon hispidus</i> L.
<input type="checkbox"/> <b>Ruige scheefkelk</b>	Arabette hérissée	Tower Mustard	<i>Arabis hirsuta (L.) Scop.</i>

Nederlands	Frans	Engels	Wetenschappelijk
<input type="checkbox"/> Ruige veldbies	Luzule printanière	Hairy Woodrush	<i>Luzula pilosa</i> (L.) Willd.
<input type="checkbox"/> Ruige weegbree	Plantain moyen	Hoary Plantain	<i>Plantago media</i> L.
<input type="checkbox"/> Ruige zegge	Laîche hérissée	Hairy Sedge	<i>Carex hirta</i> L.
<input type="checkbox"/> Ruw beemdgras	Pâturin commun	Rough Meadow-grass	<i>Poa trivialis</i> L.
<input type="checkbox"/> Ruw parelzaad	Grémil des champs	Corn Gromwell	<i>Lithospermum arvense</i> L.
<input type="checkbox"/> Ruw vergeet-mij-nietje	Myosotis hérissé	Early Forget-me-not	<i>Myosotis ramosissima</i> Rochel ex Schult.
<input type="checkbox"/> Ruw walstro	Gaillet des fanges	Fen Bedstraw	<i>Galium uliginosum</i> L.
<input type="checkbox"/> Ruwe berk	Bouleau verruqueux	Silver Birch	<i>Betula pendula</i> Roth
<input type="checkbox"/> Ruwe bies	Jonc des chaisiers glauque	Grey Club-rush	<i>Scirpus tabernaemontani</i> C.C. Gmel.
<input type="checkbox"/> Ruwe dravik	Brome rude	Hairy Brome	<i>Bromus ramosus</i> Huds.
<input type="checkbox"/> Ruwe iep	Orme des montagnes	Wych Elm	<i>Ulmus glabra</i> Huds.
<input type="checkbox"/> Ruwe klaver	Trèfle scabre	Rough Clover	<i>Trifolium scabrum</i> L.
<input type="checkbox"/> Ruwe smele	Canche cespiteuse	Tufted Hair-grass	<i>Deschampsia cespitosa</i> (L.) Beauv.
<input type="checkbox"/> Sachalinse duizendknoop	Renouée de Sakhaline	Giant Knotweed	<i>Fallopia sachalinensis</i> (F. Schmidt Petrop.) Ronse Decraene
<input type="checkbox"/> Schaduwgras	Pâturin des bois	Wood Meadow-grass	<i>Poa nemoralis</i> L.
<input type="checkbox"/> Schaduwkruiskruid	Séneçon de Fuchs	Alpine Ragwort	<i>Senecio ovatus</i> (P. Gaertn., B. Mey. et Scherb.) Willd.
<input type="checkbox"/> Schapenzuring	Petite oseille	Sheep's Sorrel	<i>Rumex acetosella</i> L.
<input type="checkbox"/> Schedefonteinkruid	Potamot pectiné	Fennel-leaved Pondweed	<i>Potamogeton pectinatus</i> L.
<input type="checkbox"/> Schermhavijskruid	Epervière en ombelle	Hawkweed	<i>Hieracium umbellatum</i> L.

Nederlands	Frans	Engels	Wetenschappelijk
<input type="checkbox"/> Scherpe boterbloem	Renoncule âcre	Meadow Buttercup	<i>Ranunculus acris</i> L.
<input type="checkbox"/> Scherpe fijnstraal	Erigéron âcre	Blue Fleabane	<i>Erigeron acer</i> L.
<input type="checkbox"/> Scherpe zegge	Laîche aiguë	Slender Tufted-sedge	<i>Carex acuta</i> L.
<input type="checkbox"/> Scheve hoornbloem	Céraiste à quatre étamines	Sea Mouse-ear	<i>Cerastium diffusum</i> Pers.
<input type="checkbox"/> Schietwilg	Saule blanc	White Willow	<i>Salix alba</i> L.
<input type="checkbox"/> Schijfkamille	Matricaire discoïde	Pineapple Weed	<i>Matricaria discoidea</i> DC.
<input type="checkbox"/> Schijnaardbei	Fraisier des Indes	Yellow-flowered Strawberry	<i>Duchesnea indica</i> (Andrews) Focke
<input type="checkbox"/> Schildereprijs	Véronique à écus	Marsh Speedwell	<i>Veronica scutellata</i> L.
<input type="checkbox"/> Schorrenzoutgras	Troscart maritime	Sea Arrowgrass	<i>Triglochin maritima</i> L.
<input type="checkbox"/> Schubvaren	Cétérach	Rusty Back	<i>Ceterach officinarum</i> Willd.
<input type="checkbox"/> Selderij	Céleri	Wild Celery	<i>Apium graveolens</i> L.
<input type="checkbox"/> Sering	Lilas commun	Common Lilac	<i>Syringa vulgaris</i> L.
<input type="checkbox"/> Sierlijke vetmuur	Sagine noueuse	Knotted Pearlwort	<i>Sagina nodosa</i> (L.) Fenzl
<input type="checkbox"/> Sikkelklaver	Luzerne en faucille	Sickle Medick	<i>Medicago falcata</i> L.
<input type="checkbox"/> Sikkelkruid	Falcaire	Longleaf	<i>Falcaria vulgaris</i> Bernh.
<input type="checkbox"/> Sint-janskruid	Millepertuis commun	Perforate St John's-wort	<i>Hypericum perforatum</i> L.
<input type="checkbox"/> Slangenkruid	Vipérine	Viper's-bugloss	<i>Echium vulgare</i> L.
<input type="checkbox"/> Slanke sleutelbloem	Primevère élevée	Oxlip	<i>Primula elatior</i> (L.) Hill
<input type="checkbox"/> Slanke waterbies	Scirpe à une écaille	Slender Spike-rush	<i>Eleocharis uniglumis</i> (Link) Schult.
<input type="checkbox"/> Slanke waterkers	Cresson à petites feuilles	One-rowed Water-cress	<i>Nasturtium microphyllum</i> (Boenningh.) Reichenb.

Nederlands	Frans	Engels	Wetenschappelijk
<input type="checkbox"/> Slanke waterweegbree	Plantain d'eau à feuilles lancéolées	Narrow-leaved Water-plantain	<i>Alisma lanceolatum</i> With.
<input type="checkbox"/> Slanke zegge	Laîche élancée	Thin-spiked Wood-sedge	<i>Carex strigosa</i> Huds.
<input type="checkbox"/> Sleedoorn	Prunellier	Sloe / Blackthorn	<i>Prunus spinosa</i> L.
<input type="checkbox"/> Slipbladige ooievaarsbek	Géranium découpé	Cut-leaved Crane's-bill	<i>Geranium dissectum</i> L.
<input type="checkbox"/> Smal/Duinfakkelgras	Koelérie blanchâtre/grêlé	Crested Hair-grass	<i>Koeleria macrantha</i> (Ledeb.) Schult. / <i>K. albescens</i> DC.
<input type="checkbox"/> Smalle rolklaver	Lotier à feuilles ténues	Narrow-leaved Birdsfoot-trefoil	<i>Lotus corniculatus</i> L. subsp. <i>tenuis</i> (Waldst. et Kit. ex Willd.) Berher
<input type="checkbox"/> Smalle stekelvaren	Dryoptéris des chartreux	Narrow Buckler-fern	<i>Dryopteris carthusiana</i> (Vill.) H.P. Fuchs
<input type="checkbox"/> Smalle waterpest	Elodée à feuilles étroites	Nuttall's Waterweed	<i>Elodea nuttallii</i> (Planch.) St John
<input type="checkbox"/> Smalle weegbree	Plantain lacéolé	Ribwort Plantain	<i>Plantago lanceolata</i> L.
<input type="checkbox"/> Snavelzegge	Laîche à bec	Bottle Sedge	<i>Carex rostrata</i> Stokes
<input type="checkbox"/> Sneeuwbes	Symphorine	Snowberry	<i>Symphoricarpos albus</i> (L.) S.F. Blake
<input type="checkbox"/> Sneeuwkllokje	Perce-neige	Common Snowdrop	<i>Galanthus nivalis</i> L.
<input type="checkbox"/> Sofiekruid	Sagesse des chirurgiens	Flixweed	<i>Descurainia sophia</i> (L.) Webb ex Prantl
<input type="checkbox"/> Soldaatje	Orchis militaire	Military Orchid	<i>Orchis militaris</i> L.
<input type="checkbox"/> Spaanse aak	Erable champêtre	Field Maple	<i>Acer campestre</i> L.
<input type="checkbox"/> Spaanse hyacint	Jacinthe d'Espagne	Spanish Bluebell	<i>Hyacinthoides hispanica</i> (Mill.) Rothm.
<input type="checkbox"/> Speenkruid	Ficaire fausse-renoncle	Lesser Celandine	<i>Ranunculus ficaria</i> L.
<input type="checkbox"/> Speerdistel	Cirse commun	Spear Thistle	<i>Cirsium vulgare</i> (Savi) Ten.
<input type="checkbox"/> Spekwortel	Tamier	Black Bryony	<i>Tamus communis</i> L.

Nederlands	Frans	Engels	Wetenschappelijk
<input type="checkbox"/> Spiesleeuwenbek	Linaire élatine	Sharped-leaved Fluellen	<i>Kickxia elatine</i> (L.) Dum.
<input type="checkbox"/> Spiesmelde	Arroche hastée	Hastate Orache /Spear-leaved Orache	<i>Atriplex prostrata</i> Boucher ex DC.
<input type="checkbox"/> Spinaziezuring	Patience des moines	Patience Dock	<i>Rumex patientia</i> L.
<input type="checkbox"/> Spits fonteinkruid	Potamot à feuilles aiguës	Sharp-leaved Pondweed	<i>Potamogeton acutifolius</i> Link
<input type="checkbox"/> Sporkehout	Bourdaïne	Alder Buckthorn	<i>Frangula alnus</i> Mill.
<input type="checkbox"/> Steenbreekvaren	Fausse capillaire	Maidenhair Spleenwort	<i>Asplenium trichomanes</i> L.
<input type="checkbox"/> Steeneppe	Sison aromatique ; Sison	Stone Parsley	<i>Sison amomum</i> L.
<input type="checkbox"/> Steenhoornbloem	Céraiste nain	Dwarf Mouse-ear	<i>Cerastium pumilum</i> Curt.
<input type="checkbox"/> Steenkruidders	Passerage rudérale	Narrow-leaved Pepperwort	<i>Lepidium rudérale</i> L.
<input type="checkbox"/> Stekelbrem	Genêt d'Angleterre	Petty Whin	<i>Genista anglica</i> L.
<input type="checkbox"/> Stengelloze sleutelbloem	Primevère acaule	Primrose	<i>Primula vulgaris</i> Huds.
<input type="checkbox"/> Sterzegge	Laîche étoilée	Star Sedge	<i>Carex echinata</i> Murray
<input type="checkbox"/> Stijf barbarakruid	Barbarée raide	Small Flowered Winter-cress	<i>Barbarea stricta</i> Andrz.
<input type="checkbox"/> Stijf hardgras	Catapode rigide	Fern-grass	<i>Catapodium rigidum</i> (L.) C.E. Hubbard
<input type="checkbox"/> Stijf havikskruid	Epervière lisse	Smooth Hawkweed	<i>Hieracium laevigatum</i> Willd.
<input type="checkbox"/> Stijf vergeet-mij-nietje	Myosotis des sables	Spring Forget-me-not	<i>Myosotis stricta</i> Link ex Roem. et Schult.
<input type="checkbox"/> Stijlroos	Rosier à styles unis	Short-styled Field-rose	<i>Rosa stylosa</i> Desv.
<input type="checkbox"/> Stijve dravik	Brome raide	Great Brome	<i>Bromus diandrus</i> Roth
<input type="checkbox"/> Stijve klavierzuring	Oxalis droit	Upright Yellow-sorrel	<i>Oxalis fontana</i> Bunge
<input type="checkbox"/> Stijve ogentroost	Euphrase raide	Rigid Eyebright	<i>Euphrasia stricta</i> J.P. Wolff ex Lehm.

Nederlands	Frans	Engels	Wetenschappelijk
<input type="checkbox"/> Stijve waterranonkel	Renoncule divariquée	Water-crowfoot	<i>Ranunculus circinatus</i> Sibth.
<input type="checkbox"/> Stijve windhalm	Apère interrompue	Dense Silky-bent	<i>Apera interrupta</i> (L.) Beauv.
<input type="checkbox"/> Stijve zegge	Laîche raide	Tufted-sedge	<i>Carex elata</i> All.
<input type="checkbox"/> Stinkend streepzaad	Crépide fétide	Stinking Hawk's-beard	<i>Crepis foetida</i> L.
<input type="checkbox"/> Stinkende ballote	Ballote	Black Horehound	<i>Ballota nigra</i> L.
<input type="checkbox"/> Stinkende gouwe	Chélidoïne	Greater Celandine	<i>Chelidonium majus</i> L.
<input type="checkbox"/> Stoppelganzenvoet	Chénopode à feuilles de figuier	Fig-leaved Goosefoot	<i>Chenopodium ficifolium</i> Smith
<input type="checkbox"/> Stippelvaren	Fougère des montagnes	Lemon-scented Fern	<i>Oreopteris limbosperma</i> (Bellardi ex All.) Holub
<input type="checkbox"/> Stofzaad	Sucepin	Yellow Bird's Nest	<i>Monotropa hypopitys</i> L.
<input type="checkbox"/> Stomp kweldergras	Atropis distant	Reflexed Saltmarsh-grass	<i>Puccinellia distans</i> (L.) Parl.
<input type="checkbox"/> Stomp vlotgras	Glycérie pliée	Plicate Sweet-grass	<i>Glyceria notata</i> Chevall.
<input type="checkbox"/> Stomphoekig sterrenkroos	Callitriche à angles obtus	Blunt-fruited Water-starwort	<i>Callitriche obtusangula</i> Le Gall
<input type="checkbox"/> Straatgras	Pâturin annuel	Annual Meadow-grass	<i>Poa annua</i> L.
<input type="checkbox"/> Straatliefdegras	Eragrostis poilu	Hairy love-grass	<i>Eragrostis pilosa</i> (L.) Beauv.
<input type="checkbox"/> Strandbiet	Betterave maritime	Sea Beet	<i>Beta vulgaris</i> L. subsp. <i>maritima</i> (L.) Arcang.
<input type="checkbox"/> Strandduizendguldenkruid	Erythée du littoral	Seaside Centaury	<i>Centaureum littorale</i> (D. Turn.) Gilm.
<input type="checkbox"/> Strandkweek	Agropyre littoral	Sea Couch-grass	<i>Elymus athericus</i> (Link) Kerguélen
<input type="checkbox"/> Strandmelde	Arroche littorale	Shore Orache	<i>Atriplex littoralis</i> L.
<input type="checkbox"/> Struikhei	Callune	Heather / Ling	<i>Calluna vulgaris</i> (L.) Hull
<input type="checkbox"/> Tamme kastanje	Châtaignier	Sweet Chestnut	<i>Castanea sativa</i> Mill.

Nederlands	Frans	Engels	Wetenschappelijk
<input type="checkbox"/> Tandjesgras	Danthonie tridentée	Heath Grass	<i>Danthonia decumbens</i> (L.) DC.
<input type="checkbox"/> Taxus	If	Yew	<i>Taxus baccata</i> L.
<input type="checkbox"/> Teer guichelheil	Mouron délicat	Bog Pimpernel	<i>Anagallis tenella</i> (L.) L.
<input type="checkbox"/> Teer vederkruid	Myriophylle à fleurs alternes	Alternate-flowered Water-milfo	<i>Myriophyllum alterniflorum</i> DC.
<input type="checkbox"/> Tenger fonteinkruid	Potamot fluet	Lesser Pondweed	<i>Potamogeton pusillus</i> L.
<input type="checkbox"/> Tenger distel	Chardon à petits capitules	Slender Thistle	<i>Carduus tenuiflorus</i> Curt.
<input type="checkbox"/> Tenger rus	Jonc grêle	Slender Rush	<i>Juncus tenuis</i> Willd.
<input type="checkbox"/> Tenger vetmuur	Sagine apétale	Annual Pearlwort	<i>Sagina apetala</i> Ard.
<input type="checkbox"/> Tijmeprijs	Véronique à feuilles de serpolet	Thyme-leaved Speedwell	<i>Veronica serpyllifolia</i> L.
<input type="checkbox"/> Tongvaren	Langue de cerf	Hartstonque	<i>Asplenium scolopendrium</i> L.
<input type="checkbox"/> Tormentil	Tormentille	Tormentil	<i>Potentilla erecta</i> (L.) Rauschel
<input type="checkbox"/> Trekrus	Jonc raide	Heath Rush	<i>Juncus squarrosus</i> L.
<input type="checkbox"/> Trilgraszegge	Laîche brize	Quaking-grass Sedge	<i>Carex brizoides</i> L.
<input type="checkbox"/> Tripmadam	Orpin réfléchi	Reflexed Stonecrop	<i>Sedum rupestre</i> L.
<input type="checkbox"/> Trosvrak	Brome en grappe	Smooth Brome	<i>Bromus racemosus</i> L.
<input type="checkbox"/> Trosvlier	Sureau à grappes	Red-berried Elder	<i>Sambucus racemosa</i> L.
<input type="checkbox"/> Tuinbingelkruid	Mercuriale annuelle	Annual Mercury	<i>Mercurialis annua</i> L.
<input type="checkbox"/> Tuinwolfsmelk	Euphorbe des jardins	Petty Spurge	<i>Euphorbia peplus</i> L.
<input type="checkbox"/> Tweenervige zegge	Laîche à deux nervures	Green-ribbed Sedge	<i>Carex binervis</i> Smith
<input type="checkbox"/> Tweerijige zegge	Laîche distique	Brown Sedge	<i>Carex disticha</i> Huds.
<input type="checkbox"/> Tweestijlige meidoorn	Aubépine à deux styles	Midland Hawthorn	<i>Crataegus laevigata</i> (Poir.) DC.



Nederlands	Frans	Engels	Wetenschappelijk
<input type="checkbox"/> Uitstaande melde	Arroche étalée	Common Orache	<i>Atriplex patula</i> L.
<input type="checkbox"/> Valse salie	Germandrée scorodoine	Wood Sage	<i>Teucrium scorodonia</i> L.
<input type="checkbox"/> Valse voszegge	Laîche cuivrée	Flase Fox-sedge	<i>Carex cuprina</i> (Sándor ex Heuffel) <i>Nendtvich</i> ex A. Kerner
<input type="checkbox"/> Varkensgras	Trainasse	Knotgrass	<i>Polygonum aviculare</i> L.
<input type="checkbox"/> Vederesdoorn	Erable négundo	Ash-leaved Maple / Box-elder	<i>Acer negundo</i> L.
<input type="checkbox"/> Veelbloemige roos	Rosier à fleurs nombreuses	Many-flowered Rose	<i>Rosa multiflora</i> Thunb. ex Murray
<input type="checkbox"/> Veelbloemige veldbies	Luzule multiflore	Fen Woodrush	<i>Luzula multiflora</i> (Ehrh.) Lej.
<input type="checkbox"/> Veelkleurig vergeet-mij-nietje	Myosotis versicolore	Changing Forget-me-not	<i>Myosotis discolor</i> Pers.
<input type="checkbox"/> Veelstengelige waterbies	Scirpe à nombreuses tiges	Many-stalked Spike-rush	<i>Eleocharis multicaulis</i> (Smith) Desv.
<input type="checkbox"/> Veelwortelig kroos	Lentille d'eau à plusieurs racines	Great Duckweed	<i>Spirodela polyrhiza</i> (L.) Schleid.
<input type="checkbox"/> Veenpluis	Linaigrette à feuilles étroites	Common Cottongrass	<i>Eriophorum polystachion</i> L.
<input type="checkbox"/> Veenwortel	Renouée amphibie	Amphibious Bistort	<i>Polygonum amphibium</i> L.
<input type="checkbox"/> Veerdelig tandzaad	Bident tripartite	Trifid Bur-marigold	<i>Bidens tripartita</i> L.
<input type="checkbox"/> Veldbeemdgras	Pâturin des prés	Smooth Meadow-grass	<i>Poa pratensis</i> L.
<input type="checkbox"/> Veldreprijs	Véronique des champs	Wall Speedwell	<i>Veronica arvensis</i> L.
<input type="checkbox"/> Veldgerst	Orge faux-seigle	Meadow Barley	<i>Hordeum secalinum</i> Schreb.
<input type="checkbox"/> Veldhondstong	Cynoglosse officinale	Hound's-tongue	<i>Cynoglossum officinale</i> L.
<input type="checkbox"/> Veldkruidkers	Passerage champêtre	Pepperwort	<i>Lepidium campestre</i> (L.) R. Brown
<input type="checkbox"/> Veldlathyrus	Gesse des prés	Meadow Vetchling	<i>Lathyrus pratensis</i> L.
<input type="checkbox"/> Veldrus	Jonc à tépales aigus	Sharp-flowered Rush	<i>Juncus acutiflorus</i> Ehrh. ex Hoffmann

Nederlands	Frans	Engels	Wetenschappelijk
<input type="checkbox"/> Veldsalie	Sauge des prés	Meadow Clary	<i>Salvia pratensis</i> L.
<input type="checkbox"/> Veldzuring	Oseille sauvage	Common Sorrel	<i>Rumex acetosa</i> L.
<input type="checkbox"/> Verspreidbladig goudveil	Dorine à feuilles alternes	Alternate-leaved Golden Saxifrage	<i>Chrysosplenium alternifolium</i> L.
<input type="checkbox"/> Vertakte leeuwentand	Léontodon d'automne	Autumnal Hawkbit	<i>Leontodon autumnalis</i> L.
<input type="checkbox"/> Vierzadige wikke	Vesce à quatre graines	Smooth Tare	<i>Vicia tetrasperma</i> (L.) Schreb.
<input type="checkbox"/> Vijfdelig kaasjeskruid	Mauve alcée	European Mallow	<i>Malva alcea</i> L.
<input type="checkbox"/> Vijfvingerkruid	Potentille rampante	Creeping Cinquefoil	<i>Potentilla reptans</i> L.
<input type="checkbox"/> Viltig kruiskruid	Séneçon de roquette	Hoary Ragwort	<i>Senecio erucifolius</i> L.
<input type="checkbox"/> Viltige basterdwederik	Epilobe à petites fleurs	Small-flowered Willowherb	<i>Epilobium parviflorum</i> Schreb.
<input type="checkbox"/> Viltige hoornbloem	Céraiste tomenteux	Snow-in-Summer	<i>Cerastium tomentosum</i> L.
<input type="checkbox"/> Viltroos	Rosier tomenteux	Harsh Downy-rose	<i>Rosa tomentosa</i> Smith
<input type="checkbox"/> Vingerhoedskruid	Digitale pourpre	Foxglove	<i>Digitalis purpurea</i> L.
<input type="checkbox"/> Vlakke dwergmispel	Cotonéaster horizontale	Wall Cotoneaster	<i>Cotoneaster horizontalis</i> Decaisne
<input type="checkbox"/> Vlasbekje	Linaire commune	Common Toadflax	<i>Linaria vulgaris</i> Mill.
<input type="checkbox"/> Vleeskleurige orchis	Orchis incarnat	Early Marsh-orchid	<i>Dactylorhiza incarnata</i> (L.) Soó
<input type="checkbox"/> Vlinderstruik	Buddleá	Butterfly-bush	<i>Buddleja davidii</i> Franch.
<input type="checkbox"/> Vlottende bies	Scirpe flottant	Floating Club-rush	<i>Isolepis fluitans</i> (L.) R. Brown
<input type="checkbox"/> Vlottende bies	Scirpe flottant	Floating Club-rush	<i>Scirpus fluitans</i> L.
<input type="checkbox"/> Voederwikke, vergeten wikke en smalle wikke	Vesce à folioles étroites & cultivée	Common Vetch	<i>Vicia sativa</i> L.
<input type="checkbox"/> Vogelkers	Cerisier à grappes	Bird Cherry	<i>Prunus padus</i> L.

Nederlands	Frans	Engels	Wetenschappelijk
<input type="checkbox"/> Vogelmuur + Heggevoegelmuur	Mouron des oiseaux	Common Chickweed	<i>Stellaria media</i> (L.) Vill.
<input type="checkbox"/> Vogelnestje	Néottie	Bird's-nest Orchid	<i>Neottia nidus-avis</i> (L.) L.C.M. Rich.
<input type="checkbox"/> Vogelwikke	Vesce à épis	Tufted Vetch	<i>Vicia cracca</i> L.
<input type="checkbox"/> Voorjaarsganzerik	Potentille printanière	Spring Cinquefoil	<i>Potentilla neumanniana</i> Reichenb.
<input type="checkbox"/> Voorjaarszegge	Laîche printanière	Spring-sedge	<i>Carex caryophyllea</i> Latourr.
<input type="checkbox"/> Voszegge	Laîche des renards	True Fox-sedge	<i>Carex vulpina</i> L.
<input type="checkbox"/> Vroege ereprijs	Véronique précocé	Breckland Speedwell	<i>Veronica praecox</i> All.
<input type="checkbox"/> Vroege geelster	Gagée de Bohême	Early Star-of-Bethlehem	<i>Gagea bohemica</i> (Zauschn.) Schult. et Schult. f.
<input type="checkbox"/> Vroege haver	Canche printanière	Early Hair-grass	<i>Aira praecox</i> L.
<input type="checkbox"/> Vroegeling	Drave printanière	Common Whitlowgrass	<i>Erophila verna</i> (L.) Chevall.
<input type="checkbox"/> Walstrobremraap	Orobanche du gaillet	Bedstraw Broomrape	<i>Orobanche caryophyllacea</i> Smith
<input type="checkbox"/> Wateraardbei	Comaret	Marsh Cinquefoil	<i>Comarum palustre</i> L.
<input type="checkbox"/> Watercrassula	Crassule de Helms ; Orpin des marais	New Zealand Pigmyweed	<i>Crassula helmsii</i> (T. Kirk) Cock.
<input type="checkbox"/> Waterdrieblad	Trèfle d'eau	Bogbean	<i>Menyanthes trifoliata</i> L.
<input type="checkbox"/> Waterereprijs (blauwe & rode)	Véronique mouron d'eau	Blue Water-speedwell	<i>Veronica anagallis-aquatica</i> L.
<input type="checkbox"/> Watergentiaan	Faux nénuphar	Fringed Water-lily	<i>Nymphoides peltata</i> (S.G. Gmel.) O. Kuntze
<input type="checkbox"/> Waterkruiskruid	Séneçon aquatique	Marsh Ragwort	<i>Senecio aquaticus</i> Hill
<input type="checkbox"/> Watermunt	Menthe aquatique	Water Mint	<i>Mentha aquatica</i> L.
<input type="checkbox"/> Watermuur	Malaquie	Water Chickweed	<i>Myosoton aquaticum</i> (L.) Moench

Nederlands	Frans	Engels	Wetenschappelijk
<input type="checkbox"/> <b>Waternavel</b>	Ecuelle d'eau	Marsh Pennywort	<i>Hydrocotyle vulgaris</i> L.
<input type="checkbox"/> <b>Waterpeper</b>	Poivre d'eau	Water-pepper	<i>Polygonum hydropiper</i> L.
<input type="checkbox"/> <b>Waterpostelein</b>	Pourpier d'eau	Water Purslane	<i>Lythrum portula</i> (L.) D.A. Webb
<input type="checkbox"/> <b>Waterpunge</b>	Samole	Brookweed	<i>Samolus valerandi</i> L.
<input type="checkbox"/> <b>Waterscheerling</b>	Ciguë vireuse	Cowbane	<i>Cicuta virosa</i> L.
<input type="checkbox"/> <b>Warterunisbloem</b>	Ludwigie/Jussie à grandes fleurs	Largeflower Primrose Willow / Water Primrose	<i>Ludwigia grandiflora</i> (Michaux) Greuter et Burdet
<input type="checkbox"/> <b>Watertorkruid</b>	Oenanthe phellandre	Fine-leaved Water-dropwort	<i>Oenanthe aquatica</i> (L.) Poiret
<input type="checkbox"/> <b>Waterviolier</b>	Hottonie des marais	Water Violet	<i>Hottonia palustris</i> L.
<input type="checkbox"/> <b>Waterzuring</b>	Patience des eaux	Water Dock	<i>Rumex hydrolapathum</i> Huds.
<input type="checkbox"/> <b>Weegbreefonteinkruid</b>	Potamot des tourbières alcalines	Fen Pondweed	<i>Potamogeton coloratus</i> Hornem.
<input type="checkbox"/> <b>Wegdistel</b>	Onoporde acanthe	Scotch Thistle	<i>Onopordum acanthium</i> L.
<input type="checkbox"/> <b>Wegedoorn</b>	Nerprun purgatif	Purging Buckthorn	<i>Rhamnus cathartica</i> L.
<input type="checkbox"/> <b>Weidekervel-torkruid</b>	Oenanthe à feuilles de silaüs	Narrow-leaved Water-dropwort	<i>Oenanthe silaifolia</i> Bieb.
<input type="checkbox"/> <b>Welriekende agrimonie</b>	Aigremoine odorante	Fragrant Agrimony	<i>Agrimonia procera</i> Wallr.
<input type="checkbox"/> <b>Welriekende nachtorchis</b>	Platanthère à deux feuilles	Lesser Butterfly-orchid	<i>Platanthera bifolia</i> (L.) L.C.M. Rich.
<input type="checkbox"/> <b>Welriekende salomonszegel</b>	Sceau de Salomon odorant	Angular Solomon's seal	<i>Polygonatum odoratum</i> (Mill.) Druce
<input type="checkbox"/> <b>Wijfjesvaren</b>	Fougère femelle	Lady-fern	<i>Athyrium filix-femina</i> (L.) Roth
<input type="checkbox"/> <b>Wilde appel</b>	Pommier	Crab Apple	<i>Malus sylvestris</i> (L.) Mill.
<input type="checkbox"/> <b>Wilde bertram</b>	Achillée sternutatoire	Sneezewort	<i>Achillea ptarmica</i> L.
<input type="checkbox"/> <b>Wilde cichorei</b>	Chicorée	Chicory	<i>Cichorium intybus</i> L.

Nederlands	Frans	Engels	Wetenschappelijk
<input type="checkbox"/> <b>Wilde gageel</b>	Piment royal	Bog-myrtle / Sweet Gale	<i>Myrica gale</i> L.
<input type="checkbox"/> <b>Wilde hyacint</b>	Jacinthe des bois	Bluebell	<i>Hyacinthoides non-scripta</i> (L.) Chouard ex Rothm.
<input type="checkbox"/> <b>Wilde kamperfoelie</b>	Chèvrefeuille des bois	Honeysuckle	<i>Lonicera periclymenum</i> L.
<input type="checkbox"/> <b>Wilde kardinaalsmuts</b>	Fusain d'Europe	Spindle	<i>Euonymus europaeus</i> L.
<input type="checkbox"/> <b>Wilde liguster</b>	Troène commune	Wild Privet	<i>Ligustrum vulgare</i> L.
<input type="checkbox"/> <b>Wilde lijsterbes</b>	Sorbier des oiseleurs	Rowan/ Moutain Ash	<i>Sorbus aucuparia</i> L.
<input type="checkbox"/> <b>Wilde marjolein</b>	Origan	Wild Marjoram	<i>Origanum vulgare</i> L.
<input type="checkbox"/> <b>Wilde narcis</b>	Jonquille	Wild Daffodil	<i>Narcissus pseudonarcissus</i> L.
<input type="checkbox"/> <b>Wilde peer</b>	Poirier sauvage	Wild Pear	<i>Pyrus pyraaster</i> (L.) Duroi
<input type="checkbox"/> <b>Wilde peterselie</b>	Persil des moissons	Corn Parsley	<i>Petroselinum segetum</i> (L.) Koch
<input type="checkbox"/> <b>Wilde reseda</b>	Réséda jaune	Wild Mignonette	<i>Reseda lutea</i> L.
<input type="checkbox"/> <b>Wilgenroosje</b>	Epilobe en épi	Rosebay Willowherb	<i>Epilobium angustifolium</i> L.
<input type="checkbox"/> <b>Winterakoniet</b>	Eranthe d'hiver	Winter Aconite	<i>Eranthis hyemalis</i> (L.) Salisb.
<input type="checkbox"/> <b>Wintereik</b>	Chêne sessile	Sessile Oak / Durmast Oak	<i>Quercus petraea</i> Lieblein
<input type="checkbox"/> <b>Winterlinde</b>	Tilleul à petites feuilles	Small-leaved Lime	<i>Tilia cordata</i> Mill.
<input type="checkbox"/> <b>Winterpostelein</b>	Claytonie perfoliée	Spring Beauty	<i>Claytonia perfoliata</i> Donn ex Willd.
<input type="checkbox"/> <b>Wit vetkruid</b>	Orpin blanc	White Stonecrop	<i>Sedum album</i> L.
<input type="checkbox"/> <b>Witte / Grauwe els</b>	Aulne blanc	Grey Alder	<i>Alnus incana</i> (L.) Moench
<input type="checkbox"/> <b>Witte abeel</b>	Peuplier blanc	White Poplar	<i>Populus alba</i> L.
<input type="checkbox"/> <b>Witte amarant</b>	Amarante blanche	White Amaranth / White Pigweed	<i>Amaranthus albus</i> L.

Nederlands	Frans	Engels	Wetenschappelijk
<input type="checkbox"/> Witte dovenetel	Lamier blanc	White Dead-nettle	<i>Lamium album</i> L.
<input type="checkbox"/> Witte honingklaver	Métilot blanc	White Melilot	<i>Melilotus albus</i> Med.
<input type="checkbox"/> Witte klaver	Trèfle rampant	White Clover/Dutch Clover	<i>Trifolium repens</i> L.
<input type="checkbox"/> Witte klaverzuring	Surelle	Wood-sorrel	<i>Oxalis acetosella</i> L.
<input type="checkbox"/> Witte krodde	Tabouret des champs	Field Pennycress	<i>Thlaspi arvense</i> L.
<input type="checkbox"/> Witte munt + hybriden	Menthe à feuilles rondes (incl. hybrides)	Apple Mint	<i>Mentha suaveolens</i> Ehrh. (+ hybriden)
<input type="checkbox"/> Witte paardenkastanje	Marronnier commun	Horse-chestnut	<i>Aesculus hippocastanum</i> L.
<input type="checkbox"/> Witte waterkers	Cresson de fontaine	Water-cress	<i>Nasturtium officinale</i> R. Brown
<input type="checkbox"/> Witte waterlelie	Nénuphar blanc	White Water-lily	<i>Nymphaea alba</i> L.
<input type="checkbox"/> Witte waterranonkel	Renoncule toute blanche	White-flowered Buttercup	<i>Ranunculus ololeucos</i> Lloyd
<input type="checkbox"/> Wolfspoot	Lycopé	Gipsywort	<i>Lycopus europaeus</i> L.
<input type="checkbox"/> Wollige sneeuwbal	Viorne mancienne	Wayfaring Tree	<i>Viburnum lantana</i> L.
<input type="checkbox"/> Wondklaver	Vulnéraire	Kidney Vetch	<i>Anthyllus vulneraria</i> L.
<input type="checkbox"/> Wortelloos kroos	Lentille sans racines	Rootless Duckweed	<i>Wolffia arrhiza</i> (L.) Hork. ex Wimm.
<input type="checkbox"/> Wouw	Gaude	Weld / Dyer's Rocket	<i>Reseda luteola</i> L.
<input type="checkbox"/> Zaagblad	Serratule des teinturiers	Saw-wort	<i>Serratula tinctoria</i> L.
<input type="checkbox"/> Zachte berk	Bouleau pubescent	Downy Birch	<i>Betula pubescens</i> Ehrh.
<input type="checkbox"/> Zachte dravik	Brome mou	Soft-brome	<i>Bromus hordeaceus</i> L.
<input type="checkbox"/> Zachte duizendknoop	Renouée douce	Tasteless Water-pepper	<i>Polygonum mite</i> Schrank
<input type="checkbox"/> Zachte haver	Avoine pubescente	Downy Oat-grass	<i>Avenula pubescens</i> (Huds.) Dum.

Nederlands	Frans	Engels	Wetenschappelijk
<input type="checkbox"/> Zachte ooievaarsbek	Géranium mollet	Dove's-foot Crane's-bill	<i>Geranium molle</i> L.
<input type="checkbox"/> Zachte wikke	Vesce velue & bigarrée	Fodder Vetch	<i>Vicia villosa</i> Roth
<input type="checkbox"/> Zandblauwtje	Jasione des montagnes	Sheep's-bit	<i>Jasione montana</i> L.
<input type="checkbox"/> Zanddodengras	Fléole des sables	Sand Cat's-tail	<i>Phleum arenarium</i> L.
<input type="checkbox"/> Zandhaver	Elyme des sables	Lyme-grass	<i>Leymus arenarius</i> (L.) Hochst.
<input type="checkbox"/> Zandhoornbloem	Céraiste scarieux	Little Mouse-ear	<i>Cerastium semidecandrum</i> L.
<input type="checkbox"/> Zandmuur	Sabline	Thyme-leaved Sandwort	<i>Arenaria serpyllifolia</i> L.
<input type="checkbox"/> Zandraket	Arabette de Thalius	Thale Cress	<i>Arabidopsis thaliana</i> (L.) Heynh.
<input type="checkbox"/> Zandstruisgras	Agrostis des sables	Brown Bent	<i>Agrostis vinealis</i> Schreb.
<input type="checkbox"/> Zandteunisbloem	Onagre à petites fleurs	Smallflowered Evening Primrose	<i>Oenothera deflexa</i> R.R. Gates
<input type="checkbox"/> Zandzegge	Laîche des sables	Sand Sedge	<i>Carex arenaria</i> L.
<input type="checkbox"/> Zannichellia	Zannichellie des marais	Horned Pondweed	<i>Zannichellia palustris</i> L.
<input type="checkbox"/> Zeealsem	Armoise maritime	Sea Wood	<i>Artemisia maritima</i> L.
<input type="checkbox"/> Zeegroene ganzenvoet	Chénopode glauque	Glaucous Goosefoot	<i>Chenopodium glaucum</i> L.
<input type="checkbox"/> Zeegroene muur	Stellaire glauque	Marsh Stitchwort	<i>Stellaria palustris</i> Retz.
<input type="checkbox"/> Zeegroene rus	Jonc glauque	Hard Rush	<i>Juncus inflexus</i> L.
<input type="checkbox"/> Zeegroene zegge	Laîche glauque	Glaucous Sedge	<i>Carex flacca</i> Schreb.
<input type="checkbox"/> Zeekool	Chou marin	Seakale	<i>Crambe maritima</i> L.
<input type="checkbox"/> Zeepkruid	Saponaire officinale	Soapwort	<i>Saponaria officinalis</i> L.
<input type="checkbox"/> Zeepstelein	Pourpier de mer	Sea Sandwort	<i>Honckenya peploides</i> (L.) Ehrh.
<input type="checkbox"/> Zeeraket	Cakilier	Sea Rocket	<i>Cakile maritima</i> Scop.

Nederlands	Frans	Engels	Wetenschappelijk
<input type="checkbox"/> Zeerus	Jonc maritime	Sea Rush	<i>Juncus maritimus</i> Lam.
<input type="checkbox"/> Zeevenkel	Fenouil marin	Rock Samphire	<i>Crithmum maritimum</i> L.
<input type="checkbox"/> Zeevetmuur	Sagine maritime	Sea Pearlwort	<i>Sagina maritima</i> G. Don
<input type="checkbox"/> Zeeweegbree	Plantain maritime	Sea Plantain	<i>Plantago maritima</i> L.
<input type="checkbox"/> Zeewinde	Liseron des dunes	Sea Bindweed	<i>Calystegia soldanella</i> (L.) R. Brown
<input type="checkbox"/> Zeewolfsmelk	Euphorbe des dunes	Sea Spurge	<i>Euphorbia paralias</i> L.
<input type="checkbox"/> Zevenblad	Podagraire	Ground-elder	<i>Aegopodium podagraria</i> L.
<input type="checkbox"/> Zilt torkruid	Oenanthe de Lachenal	Parsley Water-dropwort	<i>Oenanthe lachenalii</i> C.C. Gmel.
<input type="checkbox"/> Zilte greppelrus	Jonc des grenouilles	Frog Rush	<i>Juncus ambiguus</i> Guss.
<input type="checkbox"/> Zilte rus	Jonc de Gérard	Mud Rush / Salt Marsh Rush	<i>Juncus gerardii</i> Loisel.
<input type="checkbox"/> Zilte schijnspurrie	Spergulaire maritime	Lesser Sea-spurrey	<i>Spergularia marina</i> (L.) Besser
<input type="checkbox"/> Zilte waterranonkel	Renoncule de Baudot	Brackish Water-crowfoot	<i>Ranunculus baudotii</i> Godr.
<input type="checkbox"/> Zilte zegge	Laïche à épis distants	Distant Sedge	<i>Carex distans</i> L.
<input type="checkbox"/> Zilverhaver	Canche caryophyllée	Silver Hair-grass	<i>Aira caryophyllea</i> L.
<input type="checkbox"/> Zilverschoon	Potentille des oies	Silverweed	<i>Potentilla anserina</i> L.
<input type="checkbox"/> Zoete kers	Merisier	Gean / Wild Cherry	<i>Prunus avium</i> (L.) L.
<input type="checkbox"/> Zomerbitterling	Chlore perfoliée & tardive	Yellow-wort	<i>Blackstonia perfoliata</i> (L.) Huds.
<input type="checkbox"/> Zomereik	Chêne pédonculé	Common Oak / English Oak	<i>Quercus robur</i> L.
<input type="checkbox"/> Zomerfijnstraal	Sténactis à feuilles étroites & à larges feuilles	Sweet Scabious/White Top	<i>Erigeron annuus</i> (L.) Desf.
<input type="checkbox"/> Zomerklokje	Nivéole d'été	Summer Snowflake	<i>Leucojum aestivum</i> L.



Nederlands	Frans	Engels	Wetenschappelijk
<input type="checkbox"/> Zomerlinde (+ bastaarden)	Tilleul à larges feuilles (+ hybrides)	Large-leaved Lime (+ hybrids)	<i>Tilia platyphyllos</i> Scop. (incl. kruisingen)
<input type="checkbox"/> Zomprus	Jonc à fruits luisants	Jointed Rush	<i>Juncus articulatus</i> L.
<input type="checkbox"/> Zompvergeet-mij-nietje	Myosotis cespiteux	Tuffed Forget-me-not	<i>Myosotis cespitosa</i> C.F. Schultz
<input type="checkbox"/> Zompzegge	Laîche blanchâtre	White Sedge	<i>Carex canescens</i> L.
<input type="checkbox"/> Zulte	Aster maritime	Sea Aster	<i>Aster tripolium</i> L.
<input type="checkbox"/> Zwaluw tong	Vrillée liseron	Black Bindweed	<i>Fallopia convolvulus</i> (L.) Á. Löve
<input type="checkbox"/> Zwanenbloem	Jonc fleuri	Flowering-rush	<i>Butomus umbellatus</i> L.
<input type="checkbox"/> Zwart tandzaad	Bident à fruits noirs	Beggarticks	<i>Bidens frondosa</i> L.
<input type="checkbox"/> Zwarte bes	Groseillier noir	Black Currant	<i>Ribes nigrum</i> L.
<input type="checkbox"/> Zwarte els	Aulne noir	Alder	<i>Alnus glutinosa</i> (L.) Gaertn.
<input type="checkbox"/> Zwarte mosterd	Moutarde noire	Black Mustard	<i>Brassica nigra</i> (L.) Koch
<input type="checkbox"/> Zwarte nachtschade	Morelle noire	Black Nightshade	<i>Solanum nigrum</i> L.
<input type="checkbox"/> Zwarte populier var. nigra	Peuplier noir (var.)	Black Poplar var. nigra	<i>Populus nigra</i> L. var. <i>nigra</i>
<input type="checkbox"/> Zwarte toorts	Molène noire	Dark Mullein	<i>Verbascum nigrum</i> L.
<input type="checkbox"/> Zwarte zegge	Laîche noire	Common Sedge	<i>Carex nigra</i> (L.) Reichard
<input type="checkbox"/> Zwartsteel	Doradille noire	Black Spleenwort	<i>Asplenium adiantum-nigrum</i> L.
<input type="checkbox"/> Zwenkdravik	Brome des toits	Drooping Brome	<i>Bromus tectorum</i> L.
<input type="checkbox"/>			
<input type="checkbox"/>			
<input type="checkbox"/>			

	Nederlands	Frans	Engels	Wetenschappelijk
<input type="checkbox"/>				
<input type="checkbox"/>				
<input type="checkbox"/>				
<input type="checkbox"/>				
<input type="checkbox"/>				
<input type="checkbox"/>				
<input type="checkbox"/>				
<input type="checkbox"/>				
<input type="checkbox"/>				
<input type="checkbox"/>				
<input type="checkbox"/>				
<input type="checkbox"/>				
<input type="checkbox"/>				
<input type="checkbox"/>				
<input type="checkbox"/>				
<input type="checkbox"/>				
<input type="checkbox"/>				
<input type="checkbox"/>				
<input type="checkbox"/>				
<input type="checkbox"/>				