

Projet

Construction d'une école primaire

14 Rue Léon Gambetta
59 157 - FONTAINE AU PIRE
Section B n° 209, 510, 511, 512, 513, 514,
515, 516, 517, 518, 519, 520 et 1558

Maître d'ouvrage

Mairie de Fontaine au Pire
14 Rue Léon Gambetta
59 157 - FONTAINE AU PIRE

Signature

Maître d'oeuvre

M. MICHAUX Quentin, architecte
9ter, rue Vauban - 59 440 - AVESNES sur HELPE
Tel: 06.76.31.25.48 - quentin@michaux-architecte.fr
N° Régional: 1879 - N° Général: 49440

Signature

Date	Indice	Modifications	Date:
			29.06.2022
Etude de faisabilité Plans et façades			Ech:
			Diverses
			Indice:
			Fais.22.00



© IGN 2019 - www.geoportail.gouv.fr/mentions-legales

Longitude : 3° 22' 35" E
Latitude : 50° 07' 49" N

Plan de Situation

Département : NORD Commune : FONTAINE-AU-PIRE	DIRECTION GÉNÉRALE DES FINANCES PUBLIQUES ----- EXTRAIT DU PLAN CADASTRAL -----	Le plan visualisé sur cet extrait est géré par le centre des impôts foncier suivant : Pôle topographique de gestion cadastrale Centre des finances publiques Rue Raoul Follereau 59322 59322 VALENCIENNES CEDEX tél. 0327146502 -fax ptgc.nord-valenciennes@dgif.finances.gouv.fr
Section : B Feuille : 000 B 01 Échelle d'origine : 1/1000 Échelle d'édition : 1/500 Date d'édition : 14/10/2020 (fuseau horaire de Paris) Coordonnées en projection : RGF93CC50 ©2017 Ministère de l'Action et des Comptes publics	Cet extrait de plan vous est délivré par : <div style="text-align: center;">cadastre.gouv.fr</div>	

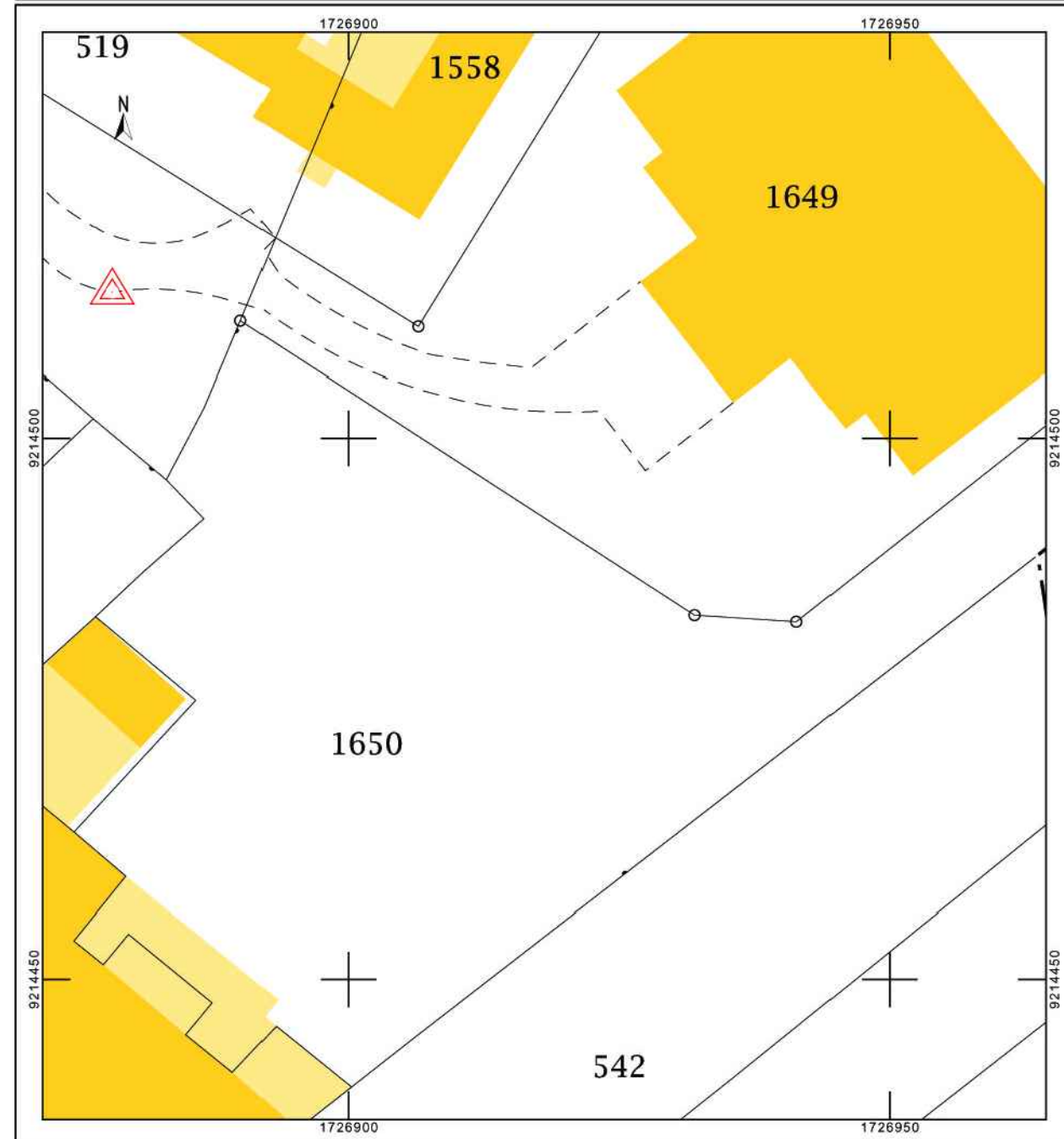

Plan de cadastre - 1/1000°

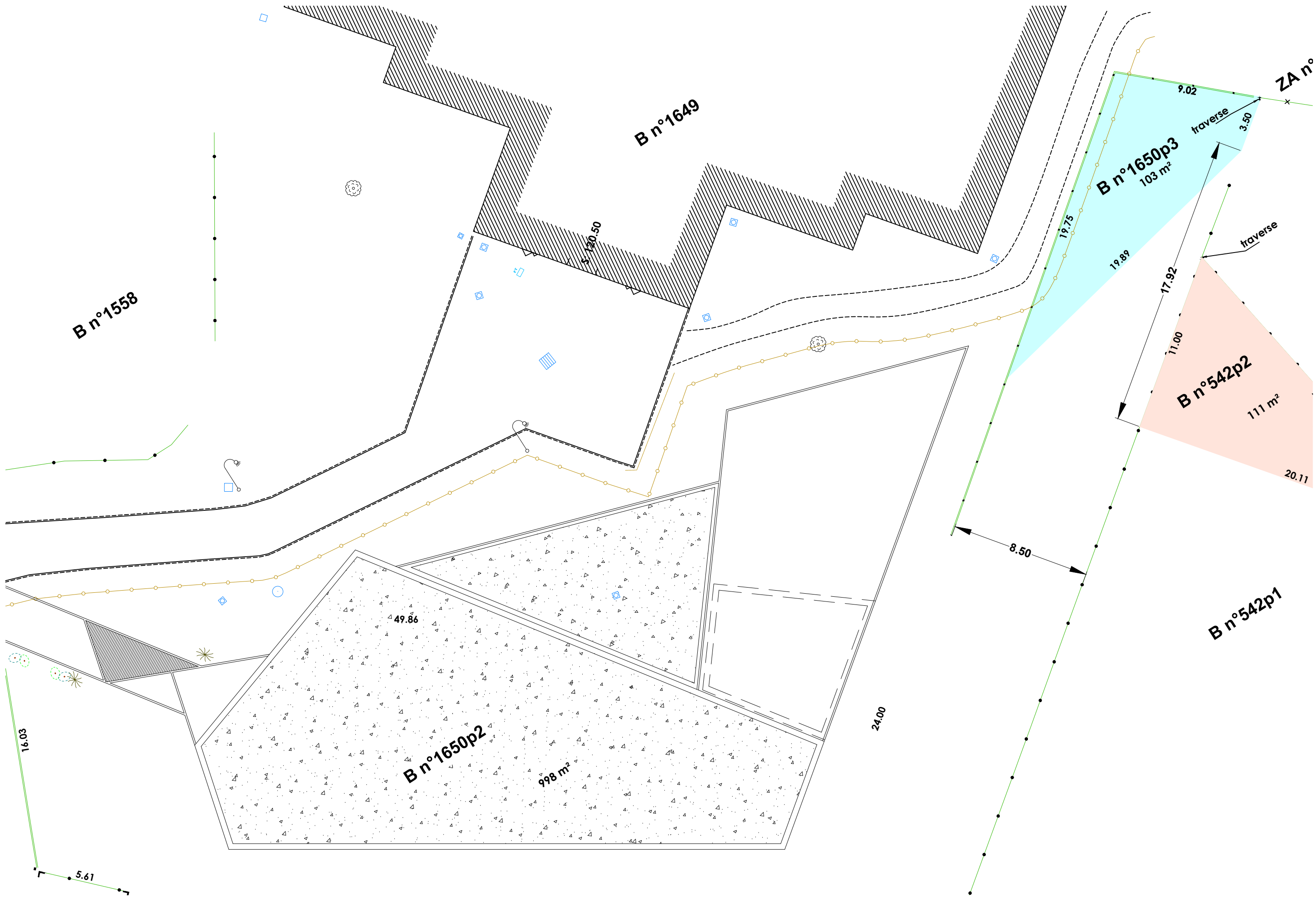

Plan de masse projeté - 1/200°

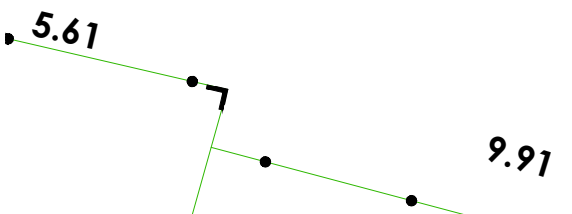
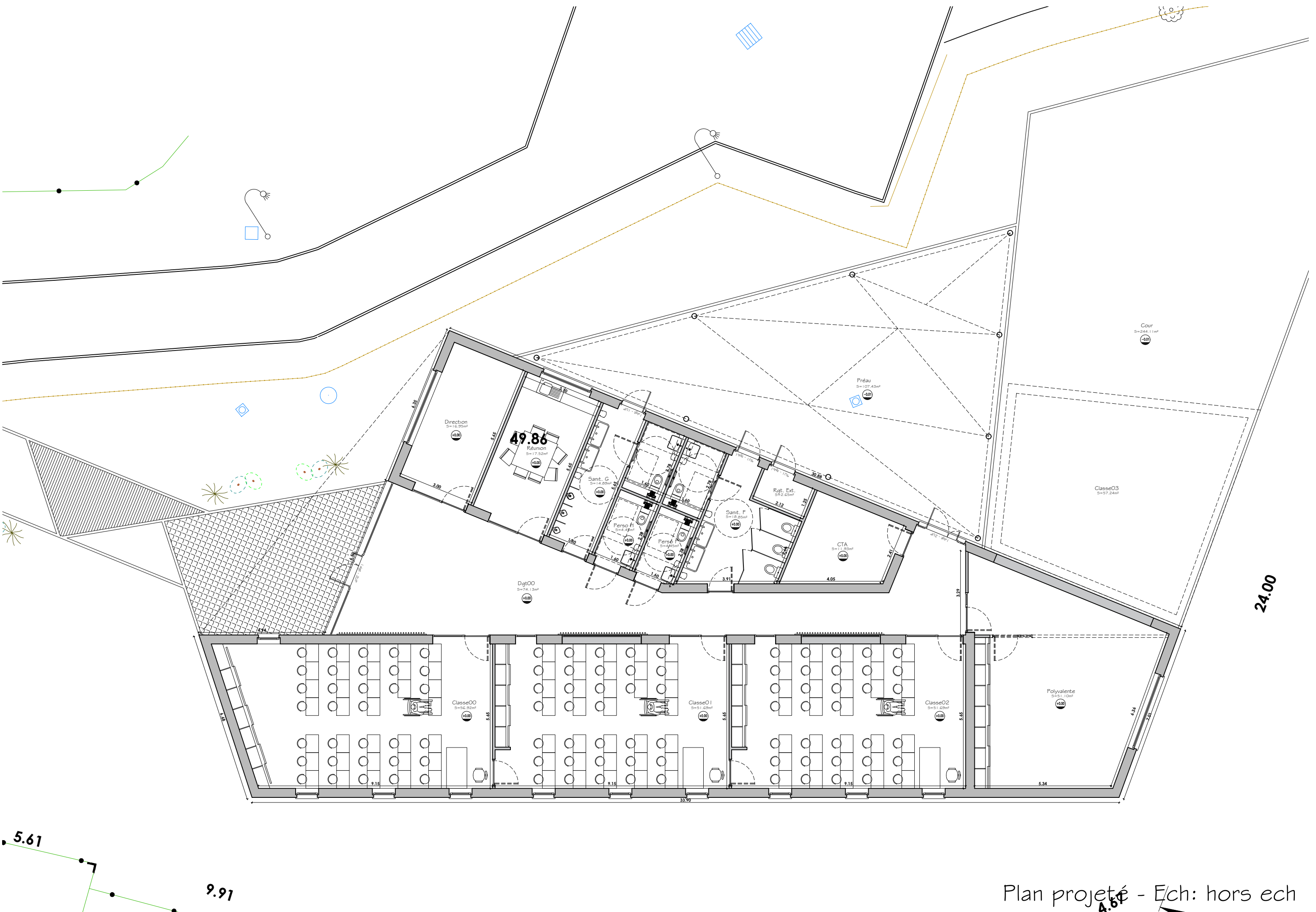

Plan projeté - Ech: hors ech
4.61

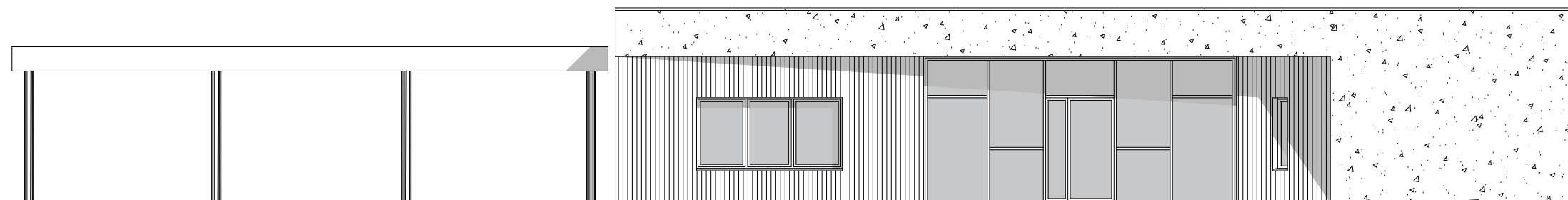

Façade nord-ouest

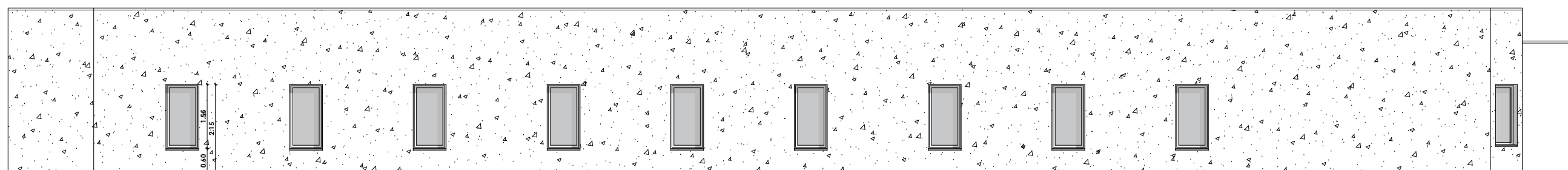

Façade sud-ouest