

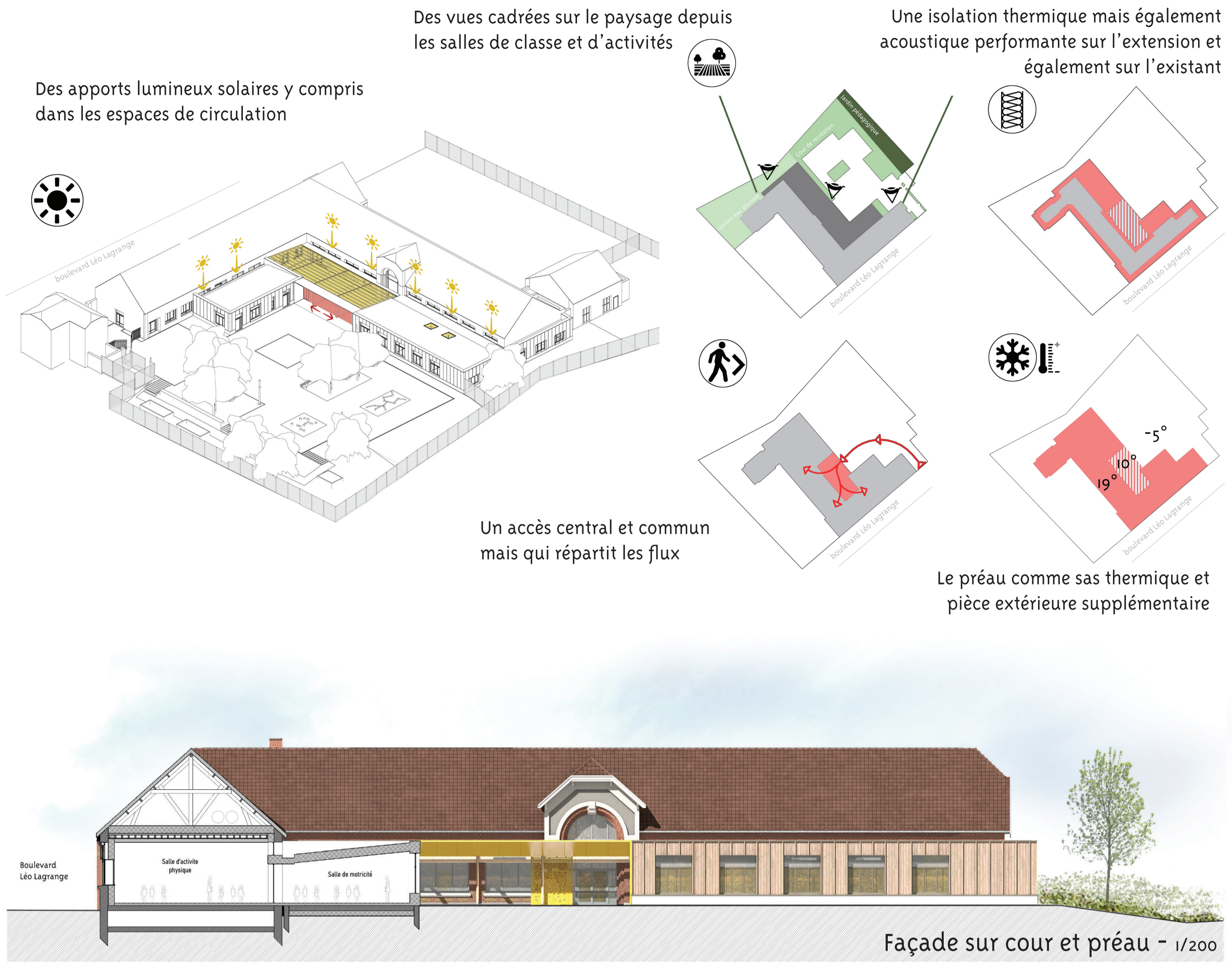

Le préau
Un projet thermiquement performant et économique



Plan masse
1/500



- Vacances Printemps 2023**
Démolition d'un bungalow
Installation de modulaires
- Été 2023**
Réhabilitation de aile sur rue
- Été 2023 à Janvier 2024**
Construction de l'extension
- Printemps 2024**
Réhabilitation de l'aile sur le parking
- Été 2024**
Démolition des bungalows
Aménagement de la cour
- Septembre 2024**
Ecole finalisée
- Schémas de phasage**
Optimisation des délais de chantier avec une structure bois préfabriquée

