

MAISON DE VILLE





Dans le cadre de la réalisation du projet d'éco-quartier Coeur de ville de La Possession, la municipalité et la SEMADER en tant qu'aménageur, ont souhaité, faire vivre la réalité du nouveau centre ville auprès des générations futures qui en seront les usagers de demain.

Pour cela, le CAUE anime des ateliers de sensibilisation à l'architecture et à l'aménagement en milieu tropical, auprès des élèves de La Possession.

La classe de CE1/CE2 de Mme Delaunay et M. Lefranc de l'école Paul Langevin à Dos-d'Âne s'est intéressée à la notion de patrimoine en étudiant l'histoire de la « maison Payet », nouvelle maison Coeur de ville de La Possession.



La maison dans le temps «lontan»



La Maison Coeur de Ville a été construite en 1939 par Monsieur MAUNIER.



M. et Mme MAUNIER

Il a eu 3 filles dont une qui s'appelait Camille.

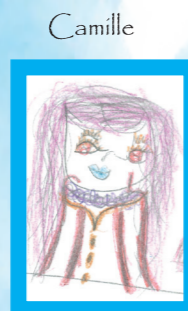

M. et Mme DUMESGNIL

La villa MAUNIER est devenue la villa DUMESGNIL lors du mariage de la fille Camille Maunier avec Gaston Dumesnil.

La maison fut ensuite vendue en 1966 à M. Payet qui en restera propriétaire jusqu'en 2013.



M. et Mme PAYET

Ensuite l'EPFR en devient propriétaire et la SEMADER la rachète en 2020.

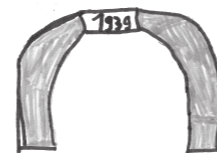

En 1939, la maison était en pleine campagne, entourée de cultures. Seule une route (l'actuelle rue Leconte de Lisle) desservait la maison. Une allée d'arbres encadrant un chemin menait devant le parvis de la maison.

Le plan de la maison et de son domaine

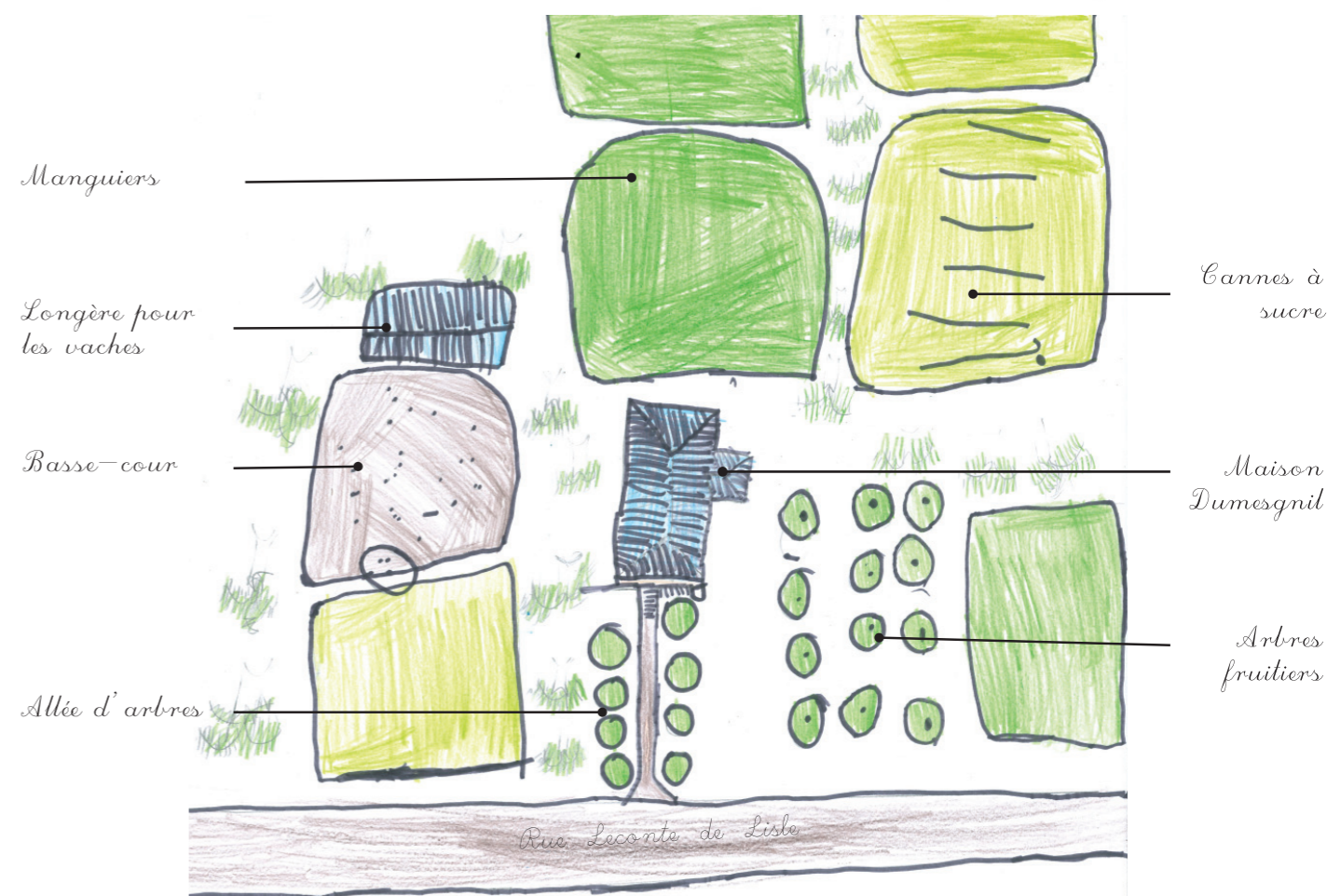



A l'arrière de l'habitation, nous pouvions voir une longère pour les **vaches**.
Une basse-cour composée de **coqs**, de **poules** et de **tortues** se trouvait à proximité.



De grands **arbres fruitiers** faisaient un parterre d'ombres afin d'apporter un peu de fraîcheur.



Cela caquette
Cela papote ...

On travaille dur dans les champs
de canne à sucre !!



De jolis champs de manguiers pour se régaler
et vendre sur le marché



Deux tortues de terre discutaient avec
les oiseaux du jardin.



La jolie maison Payet



La maison est à l'étage pour éviter les moustiques.

Bizzzzz!



Au l'étage se trouve la maison -
Un grand escalier mène à la maison.



La maison a deux étages. Au rez-de-chaussée se trouvent les entrepôts pour stocker les récoltes.

Caractéristique de la petite case
façade écran comme
un décor pour être joli.



Le beau fronton symbole du style
néoclassique avec ses formes
géométriques



Aujourd'hui la maison dans son quartier



Lors d'une visite du nouveau quartier «Coeur de ville», les élèves ont été sensibilisés à l'aménagement et à la construction en milieu tropical.

Maison Coeur de Ville



Le Flamboyant

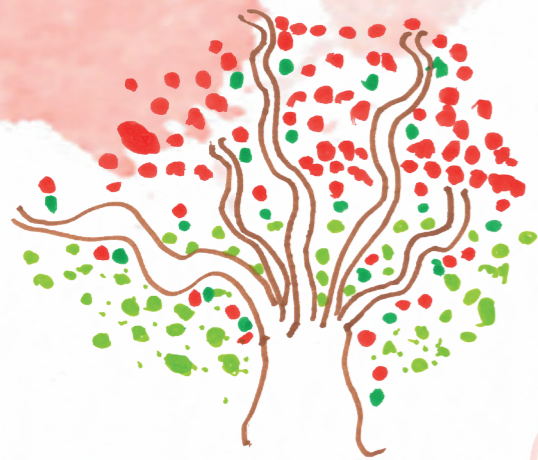

CLIC CLAC !
Dans la boîte !



Le Banian

l'arbre
qui mange





*On se promène sur des chemins avec
beaucoup d'arbres.
On peut voir de grands immeubles
mais aussi des maisons mitoyennes.*

*On peut s'amuser au parc
au milieu des banians !*



La maison dans le futur



La maison Coeur de Ville sera toujours intégrée dans un oasis de verdure avec des plantations d'arbres permettant de conserver un écosystème indispensable dans les centres-villes.

«Ces grands arbres permettront aux oiseaux de nicher et on pourra s'amuser et se promener sous les arbres sans avoir chaud.»





La maison Coeur de Ville



*Cette maison, lieu de joie et de tendresse
dans son passé,
perdurera comme maison de quartier
pour les associations.
Elle sera un lieu d'échange, de partage et
de rencontre.*

Maison Coeur de Ville

*Il y a de nombreuses années,
Sur notre belle île,
Une jolie maison est née,
Au cœur de notre ville.*

*Entre ses quatre murs,
De belles histoires sont nées,
Même quand c'était dur,
Des gens s'y sont aimés.*

*Entourée des montagnes,
Des manguiers, des oiseaux,
Elle a vu sur nos rivages,
Arriver tant de bateaux.*

*Toujours dans nos vies,
De nos frères, de nos sœurs,
De notre jolie ville,
Tu resteras le cœur.*

*Les élèves de
CE1/CE2
de Mme Delaunay et M. Lefranc
École Paul Langevin
à Dos-d'Âne
2021-2022*

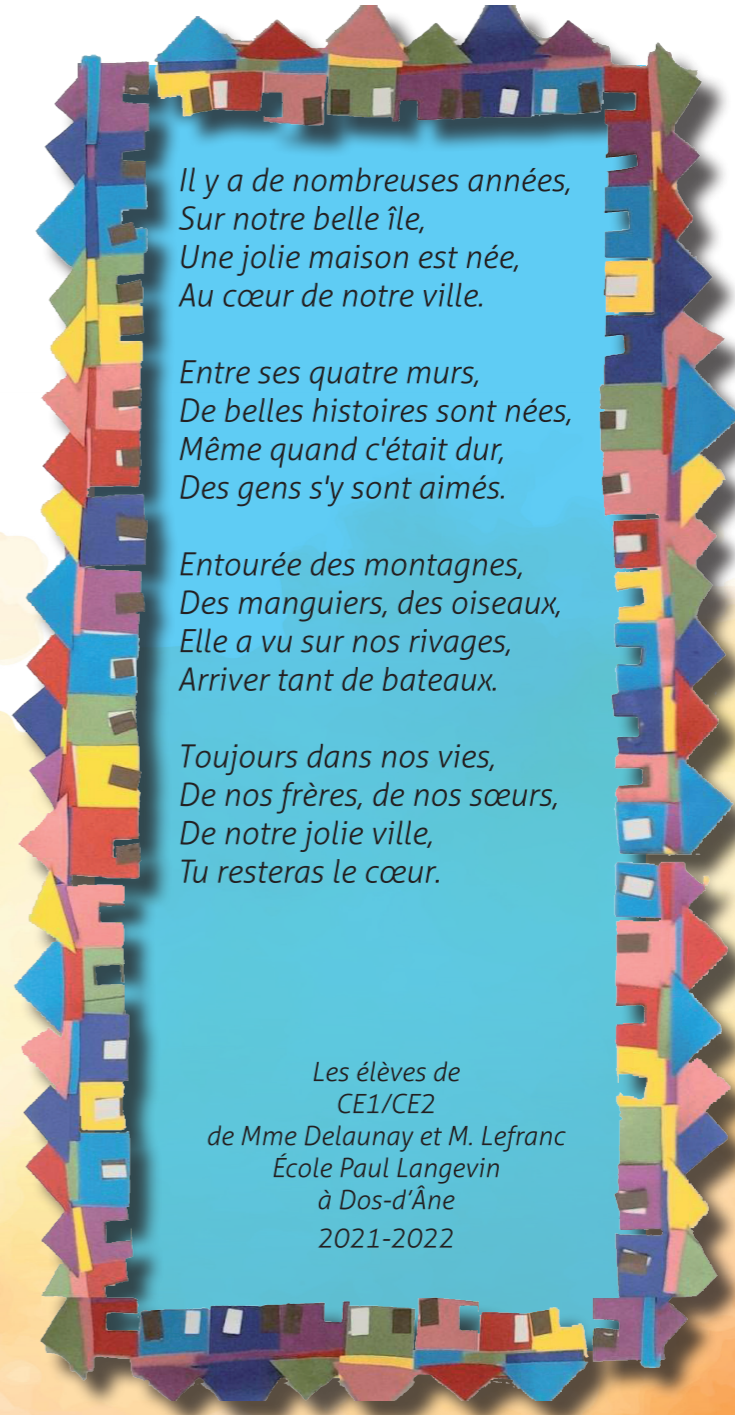

Ce livret a été réalisé avec les travaux des élèves de la classe de CE1/CE2 et leurs enseignants *Cynthia Delaunay* et *Jean-Sébastien Lefranc* de l'école Paul Langevin à Dos-d'Âne sur l'année scolaire 2021-2022.

Intervenante: *Candice Berenguer*, Architecte DPLG pour le CAUE de La Réunion

