

MAUBEUGE EN QUÊTE D'IDENTITÉ

RÉAFFIRMER LE PATRIMOINE ET LA CULTURE
EN COEUR DE VILLE



FLORENCE CLIPET
EN COLLABORATION AVEC
ALBANE SINER (MASTER ARCHITECTURE)
ET AURORE RABIER (MASTER PAYSAGE)

ATELIER CONCEPTION ET SOCIETE PRINTEMPS 2020

1. PRÉAMBULE

2. MÉTHODE

3. DIAGNOSTIC

4. ESQUISSE URBAINE

5. PROJET ARCHITECTURAL ET PAYSAGER

1.

PRÉAMBULE

NOTRE VISION DU TOURISME COMME POINT DE DEPART

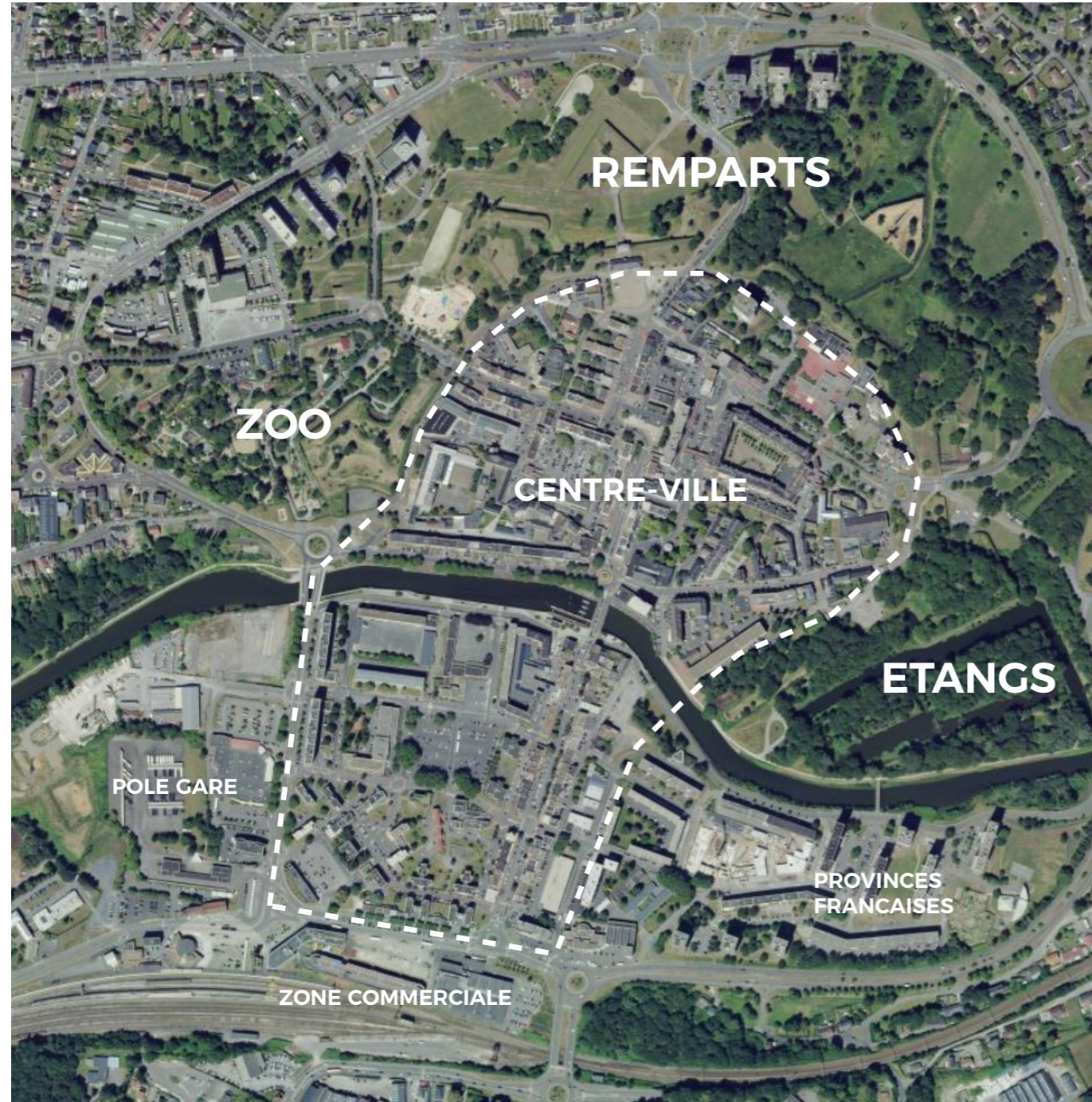

Touriste

Habitant

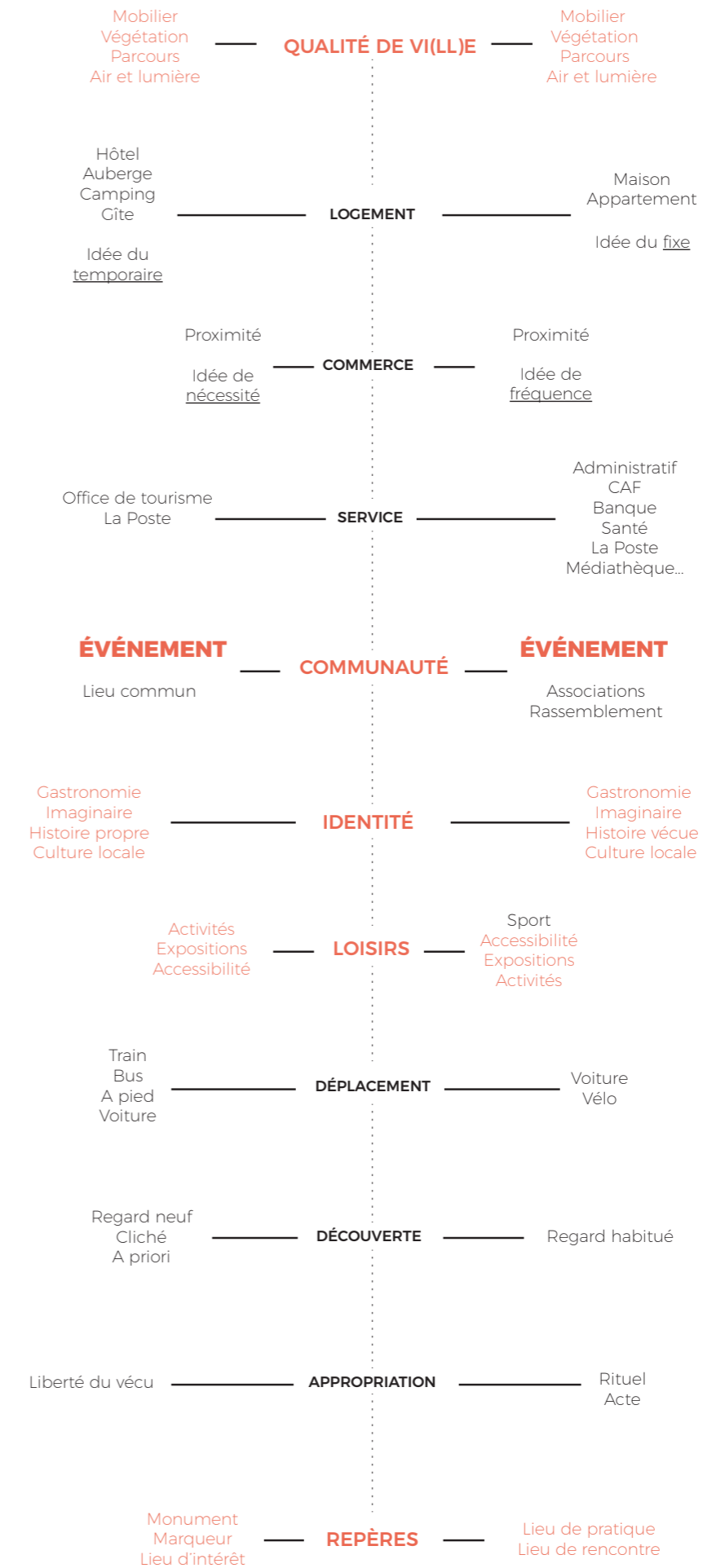

2.

MÉTHODE

MÉTHODE DE CONCEPTION
DES ALLER-RETOURS ENTRE ANALYSE,
EXPÉRIMENTATIONS ET ESQUISSES



MÉTHODE DE CONCEPTION

UNE CONCEPTION BASÉE SUR L'EXPÉRIMENTATION

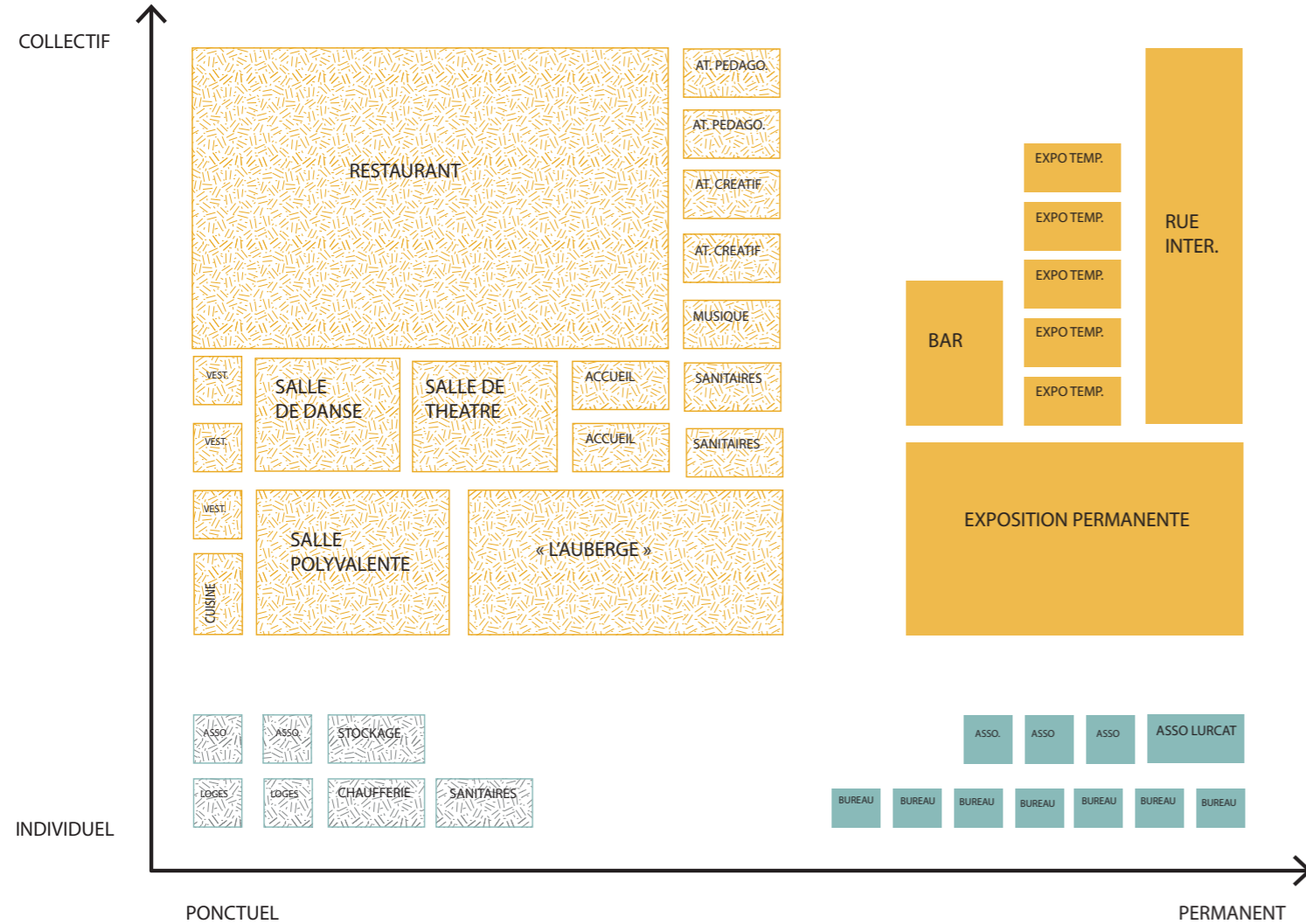
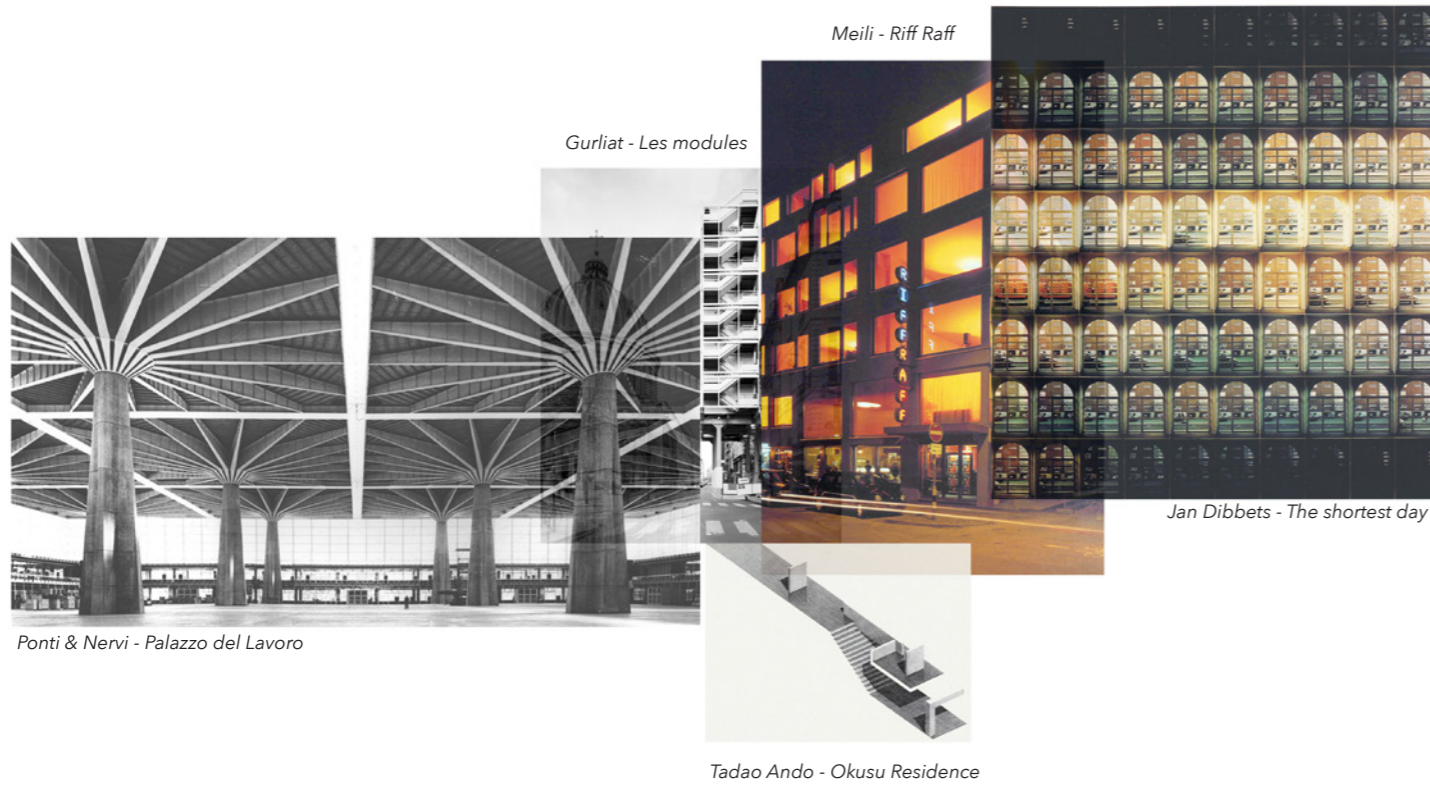

3.

DIAGNOSTIC

DES DISPARITÉS ENTRE LE NORD ET LE SUD DE LA VILLE

UNE DOMINANCE DES MARQUEURS IDENTITAIRES AU NORD DE LA SAMBRE

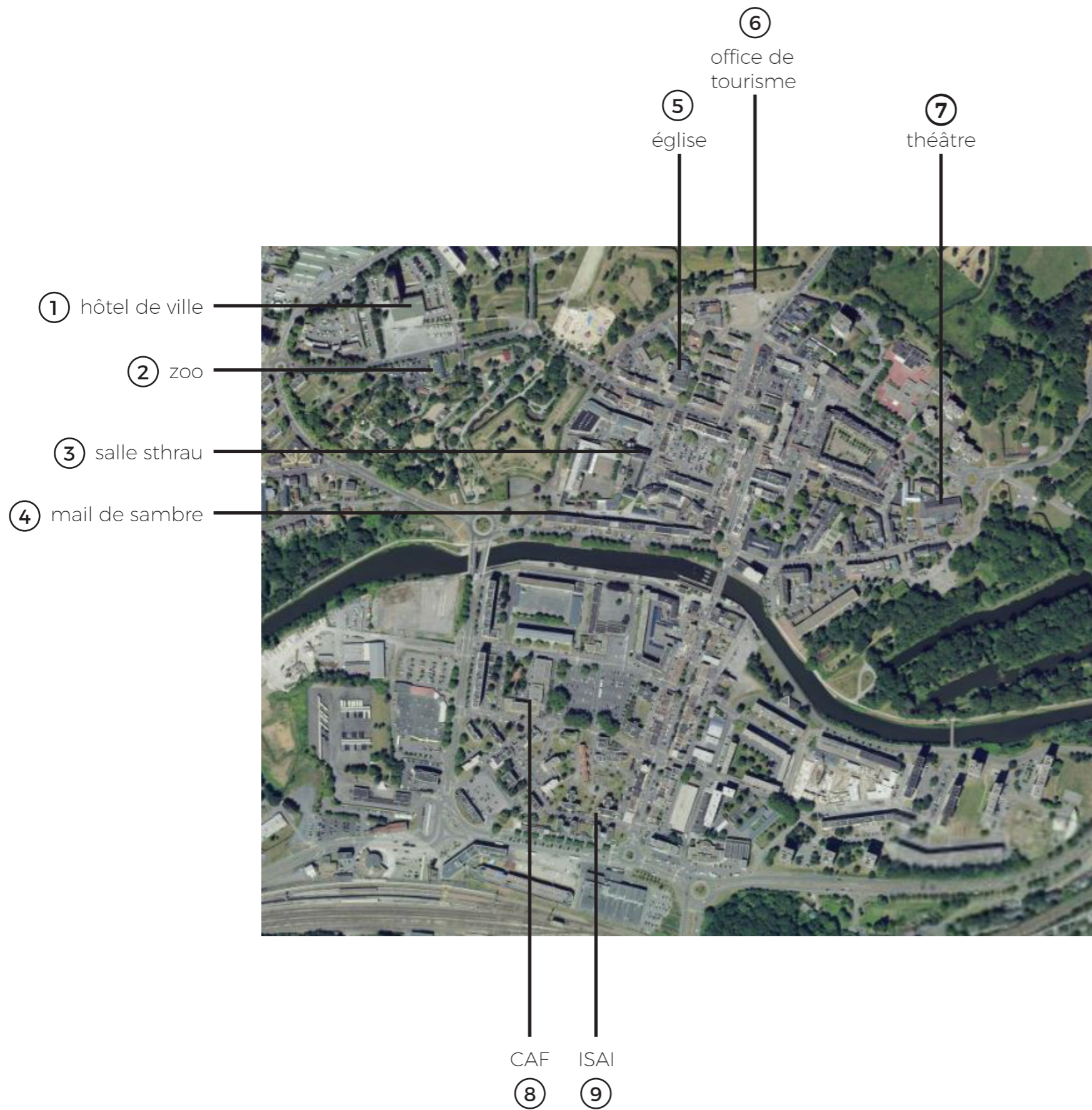

AU NORD

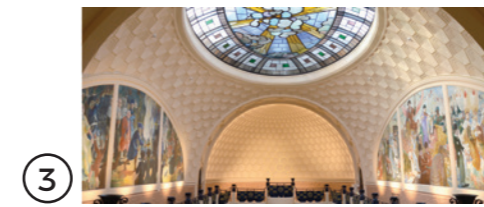
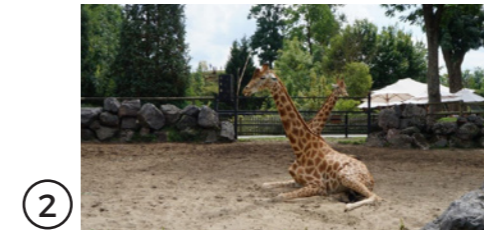

AU SUD



DES VIDES NON QUALIFIÉS

DES ESPACES URBAINS DISCONTINUS, PEU DENSES ET VIDES D'USAGE ET/OU GANGRENÉS PAR LA PRÉSENCE DE LA VOITURE

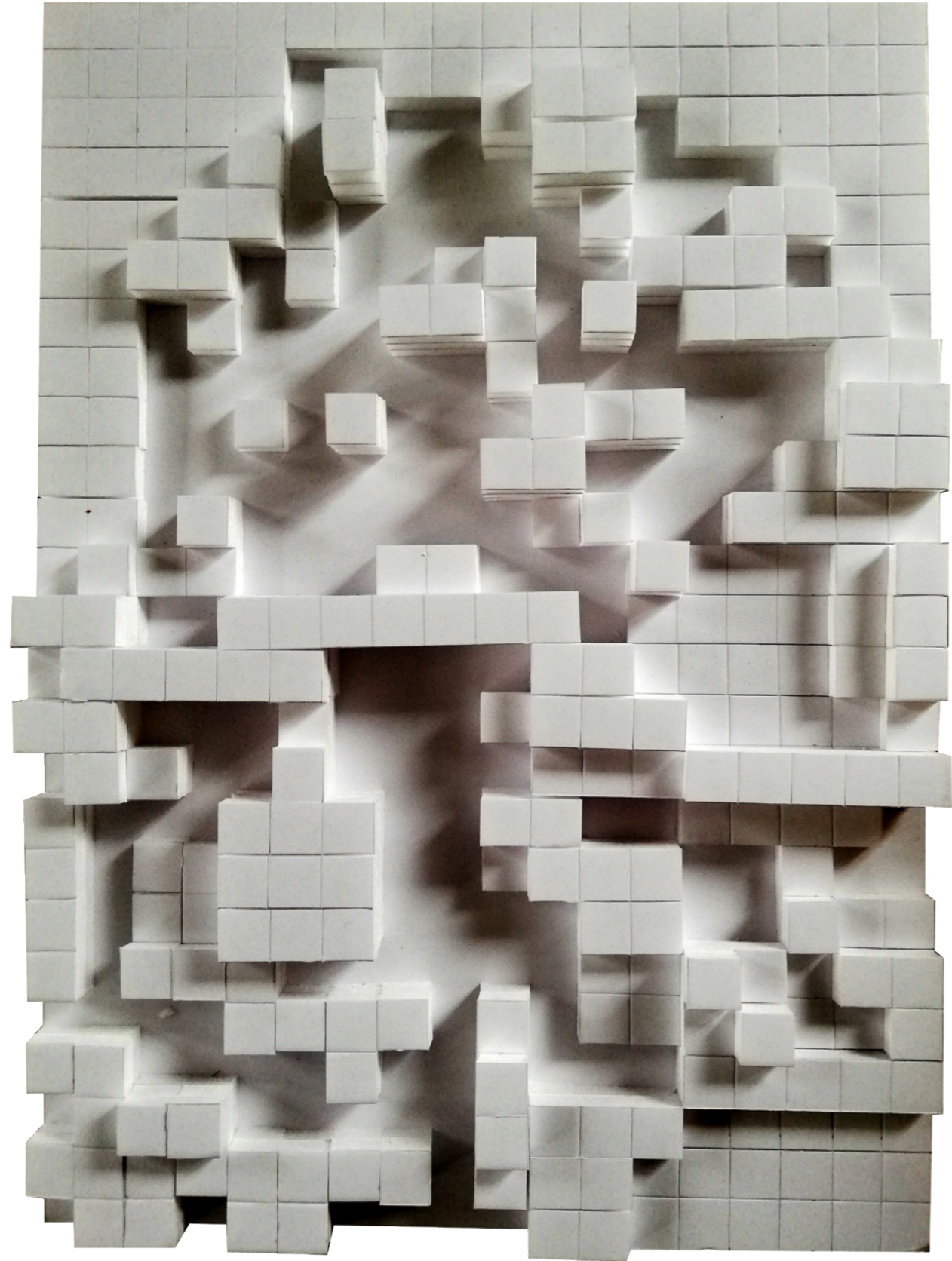

EXCENTRÉ CALME RESPIRATION DANGEREUSE
PASSAGE ENTRÉE ABANDONNÉ
IMPENETRABLE ENCOMBRÉ SINISTRE
AMBIGU CENTRAL INTRUSION
INSALUBRE
BRUYANT OUVERT AGREABLE
OMBRAGÉ ABANDONNÉ ENCOMBRÉ
FRAGMENTÉ
DEGAGÉ
ACTIF VIDE HÉTÉROGÈNE D'INSECURITE
ENTRETENU
RUPTURE COMMUNAUTÉ
ÉGAGÉ

LE PATRIMOINE DE LA RECONSTRUCTION NON VALORISÉ DE LA CÉLÉBRATION DE LA RECONSTRUCTION À AUJOURD'HUI

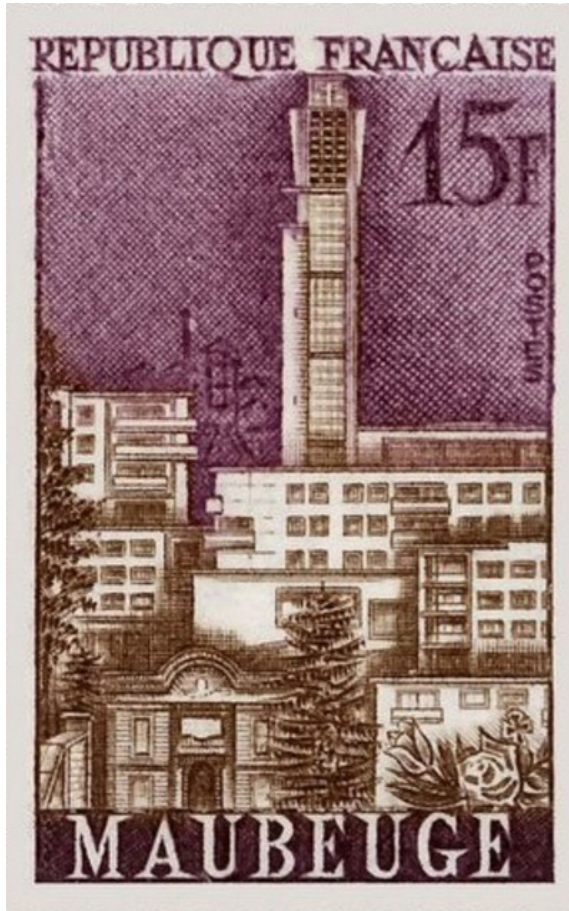



4.

ESQUISSE URBAINE

DES PARCOURS THÉMATIQUES POUR ABORDER LE COEUR DE VILLE

DES NŒUDS IDENTIFIÉS, DES OCCASIONS DE PROJET



-  Histoire et patrimoine
-  Commerces et loisirs
-  Nature en ville

CHOIX DU SITE

LA PLACE DE WATTIGNIES, UN LIEU CLÉ À DÉVELOPPER

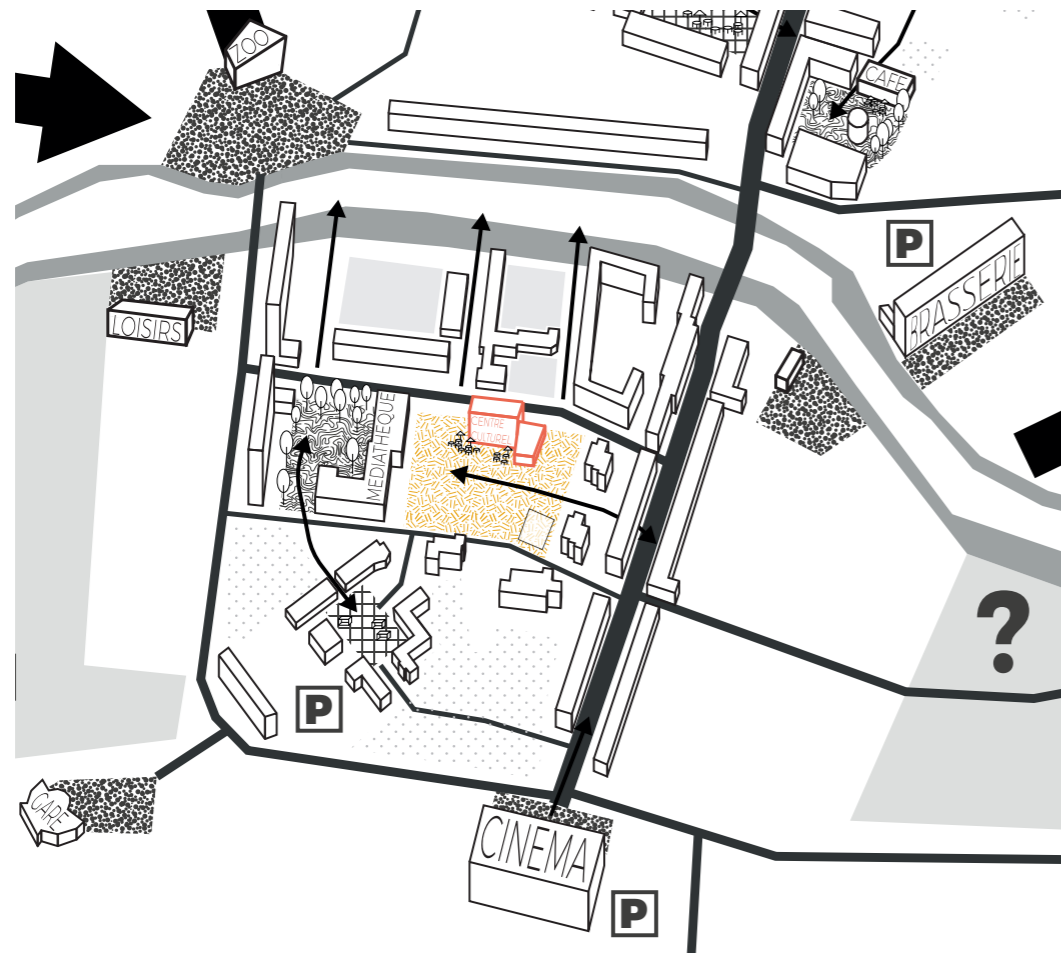

MAUBEUGE
30 000 hab.
Place de Wattignies

LILLE
233 000 hab.
Grande Place et Vieille Bourse



La place de Wattignies, actuellement occupée par un parking démesuré



L'ancienne CAF, oeuvre d'André Lurçat, à l'ouest



Les plots de logements à l'est de la place

LA PLACE DE WATTIGNIES

ELÉMENTS DE COMPOSITION

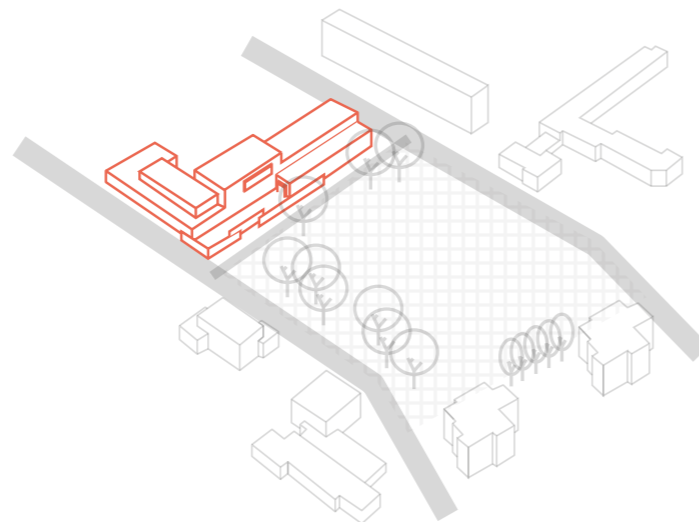

L'ancienne CAF de Lurçat

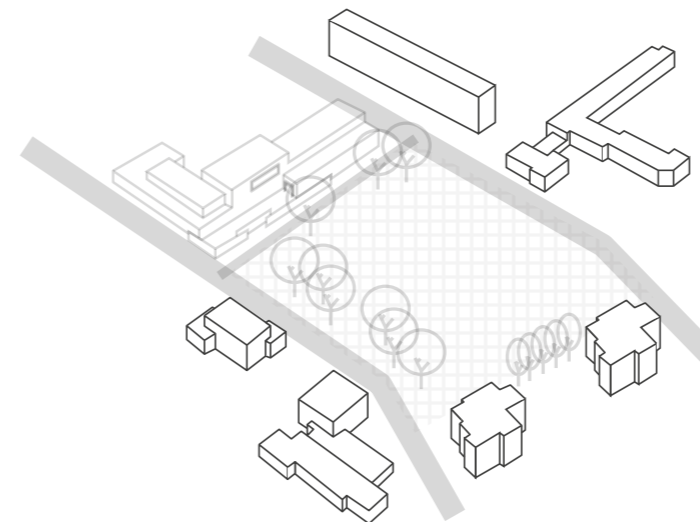

Les immeubles

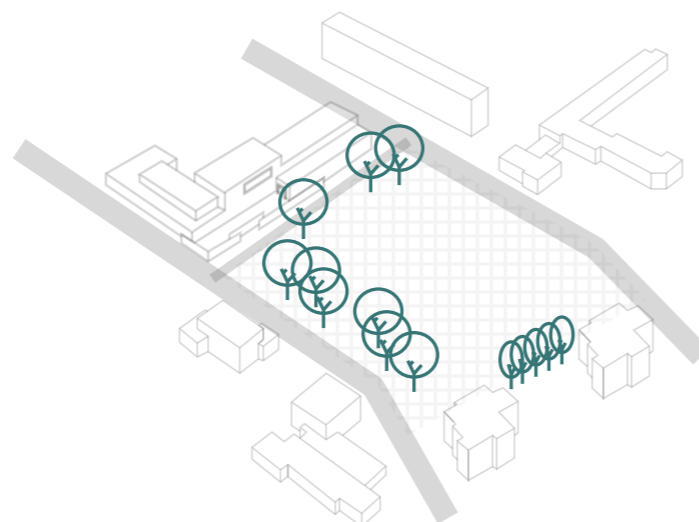

Les arbres

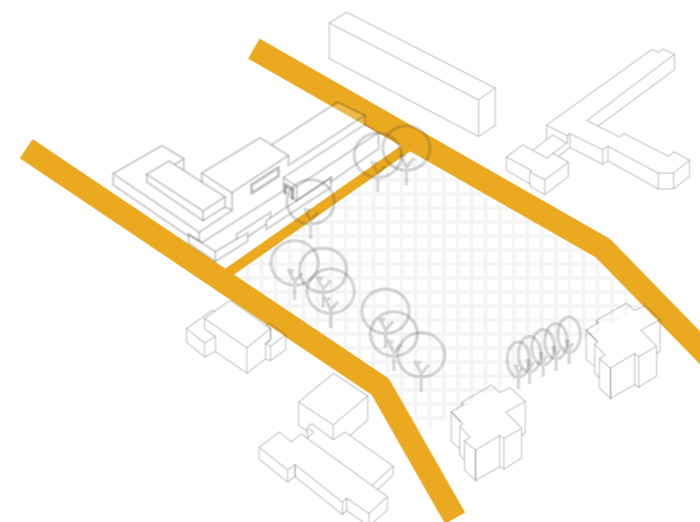

Les voiries

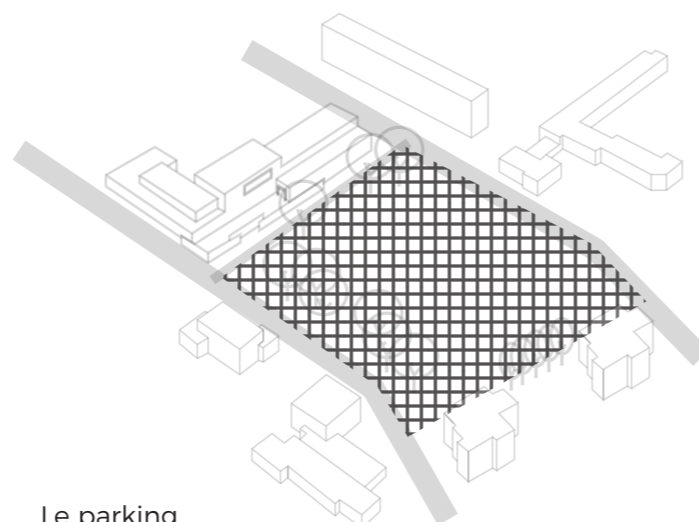

Le parking

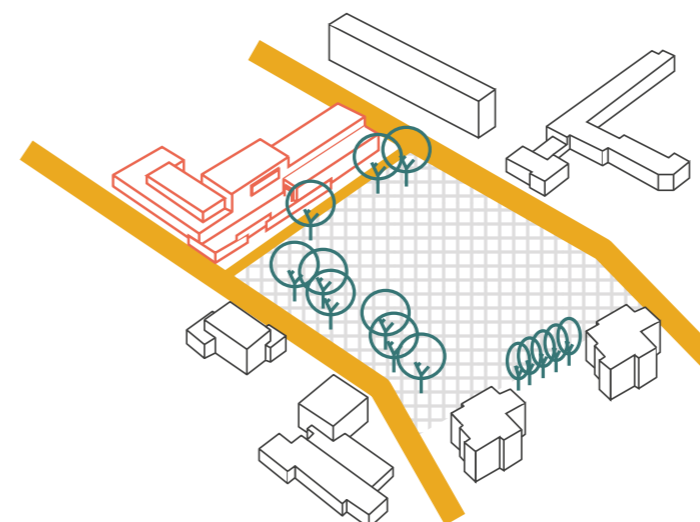

LA RECONSTRUCTION DE MAUBEUGE AU LENDEMAIN DE LA SECONDE GUERRE MONDIALE

GRANDS PRÉCEPTES URBAINS

1947



Des îlots et des vides urbains lisibles



La mise en place de deux réseaux de circulations distincts : un réseau de circulation à l'échelle de la ville et un réseau de cheminements secondaires piétons au coeur des îlots



Le dessin d'élargissements et de respirations dans le tissu urbain

2020

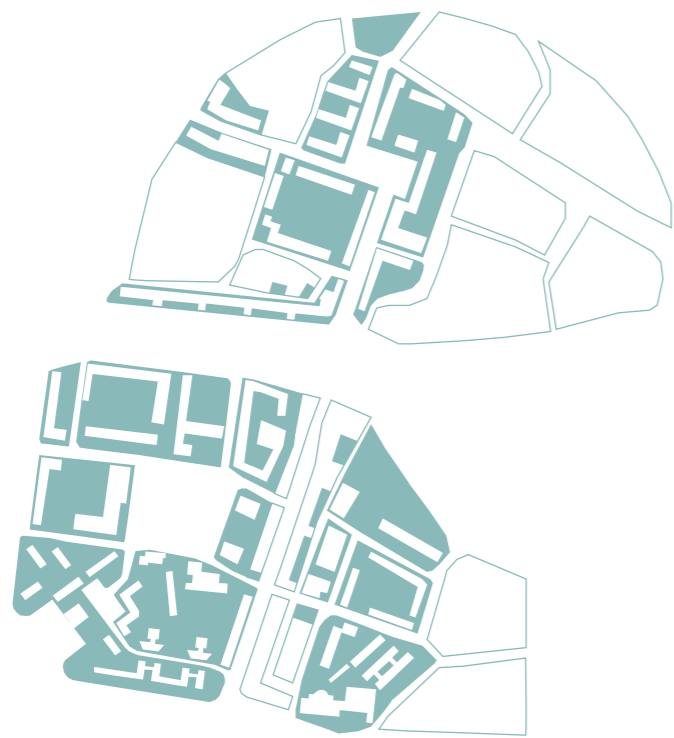

PRINCIPE D'IMPLANTATION DU PROJET

VOLONTÉ D'ÊTRE COHÉRENT AVEC LE CONTEXTE URBAIN ACTUEL ET DE FAIRE ÉCHO À L'OEUVRE DE LURCAT AVEC UN BÂTIMENT PHARE ET DEUX ESPACES PUBLICS DISTINCTS

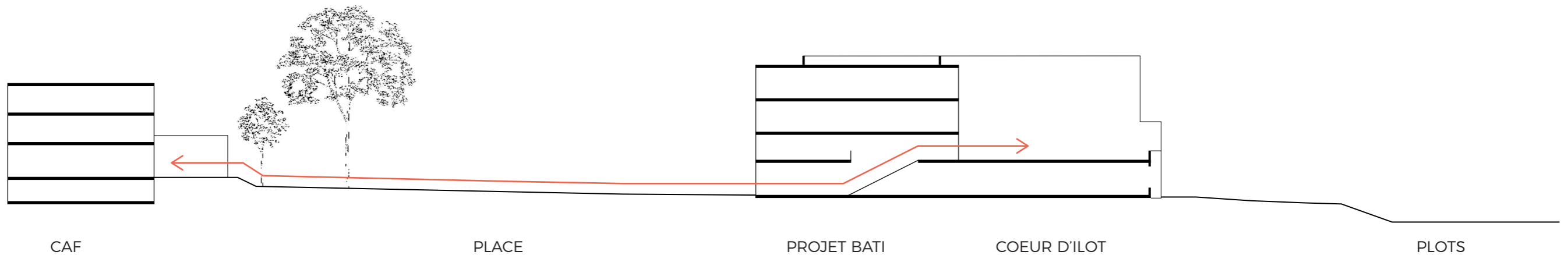
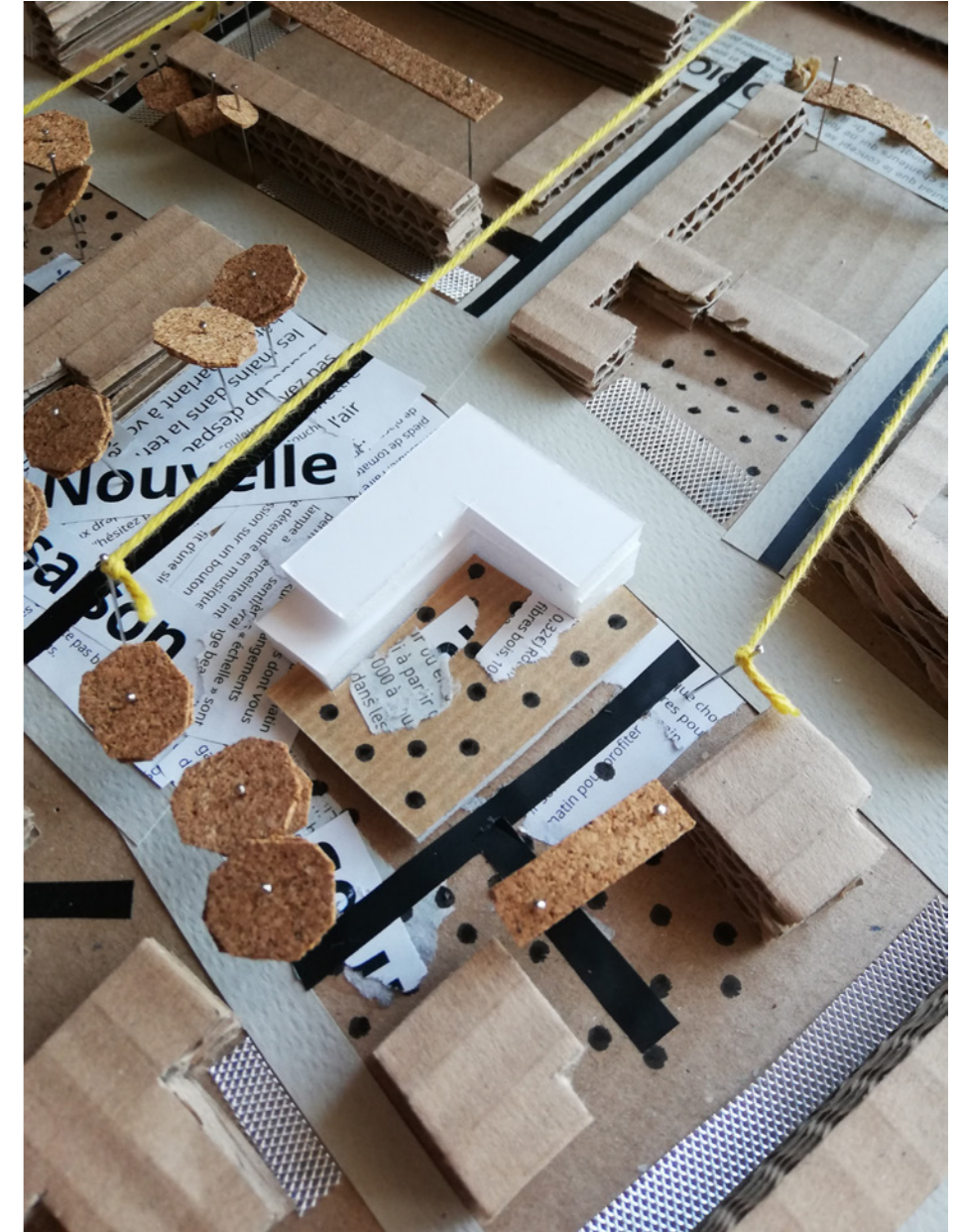

5.

**PROJET ARCHITECTURAL
ET PAYSAGER**

Programmation et intentions

UN PROGRAMME CULTUREL HYBRIDE

UN CIAP POUR FAIRE PATRIMOINE, UN COMMUNITY CENTER POUR FAIRE COMMUNAUTÉ

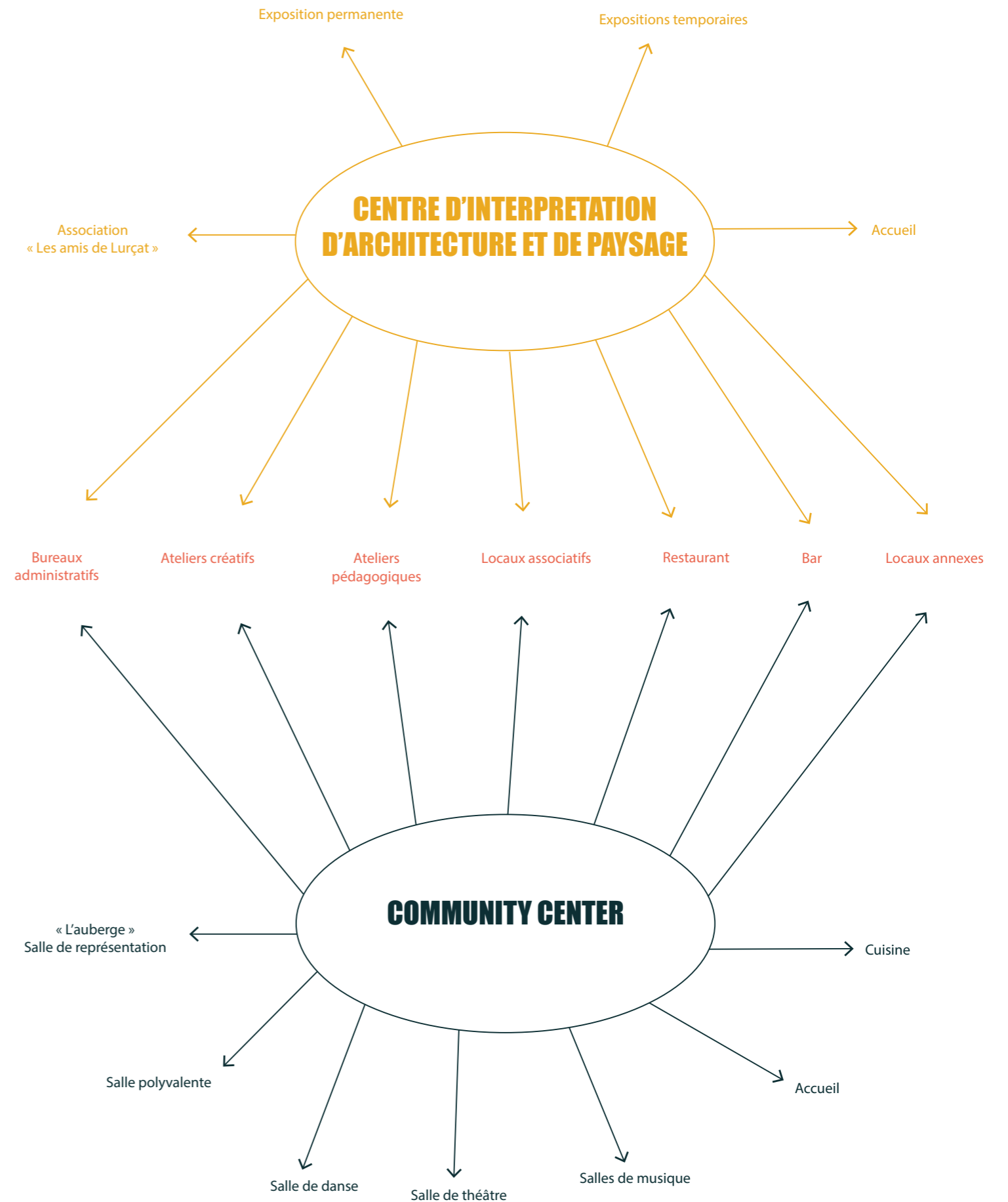

UN MILIEU POUR FAIRE COHABITER LES USAGES

MUTUALISATION DES ESPACES ET FLEXIBILITÉ DES USAGES

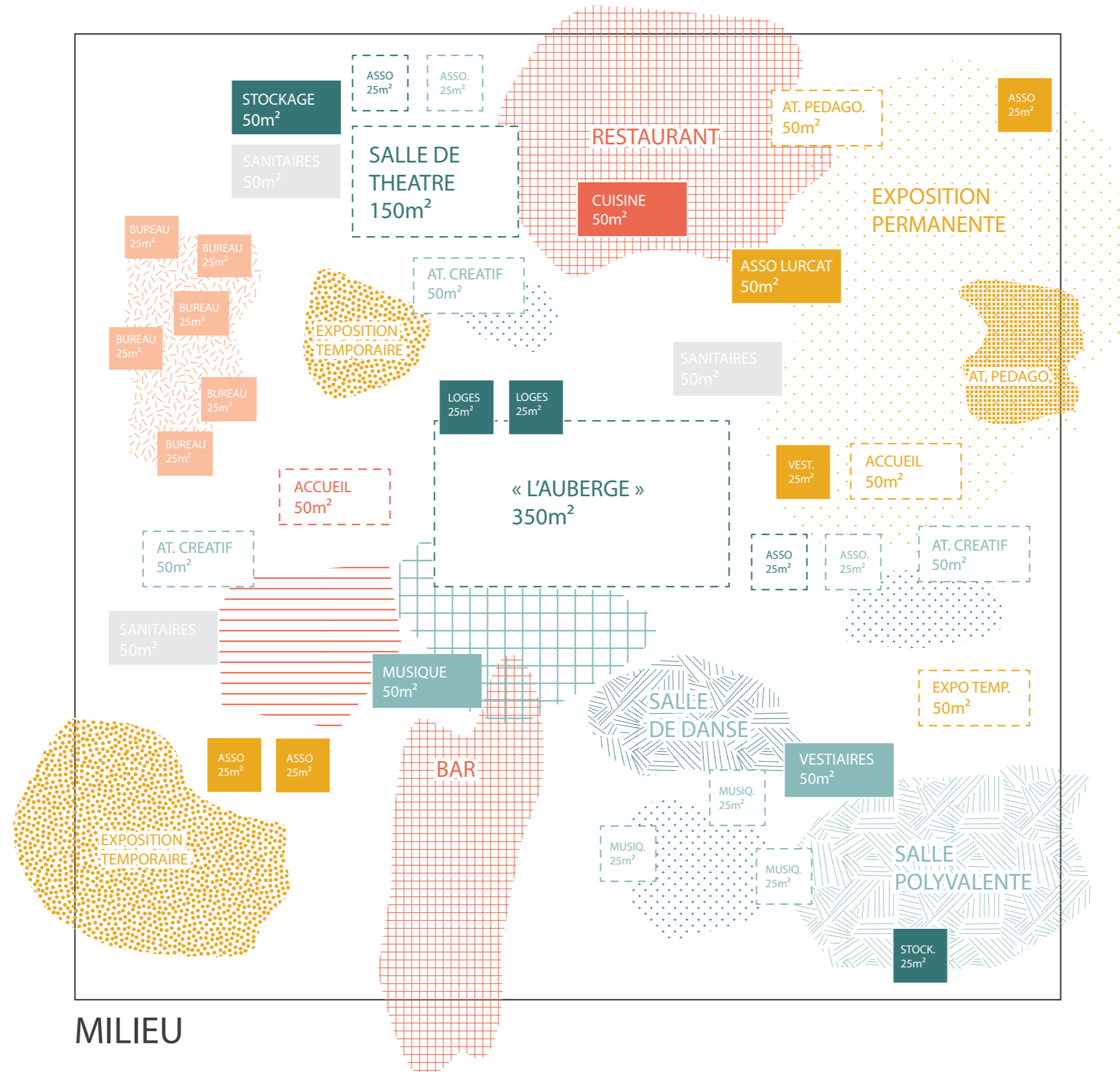

MILIEU

INTENTIONS ARCHITECTURALES

UN PLAN LIBRE ACCUEILLANT DES BOITES QUI GÈRENT LES CONFLITS D'USAGES

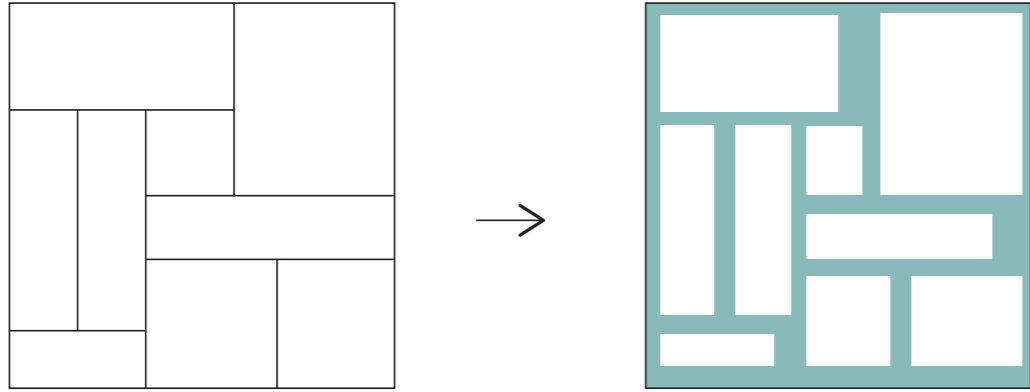

Un milieu pour faire cohabiter les fonctions

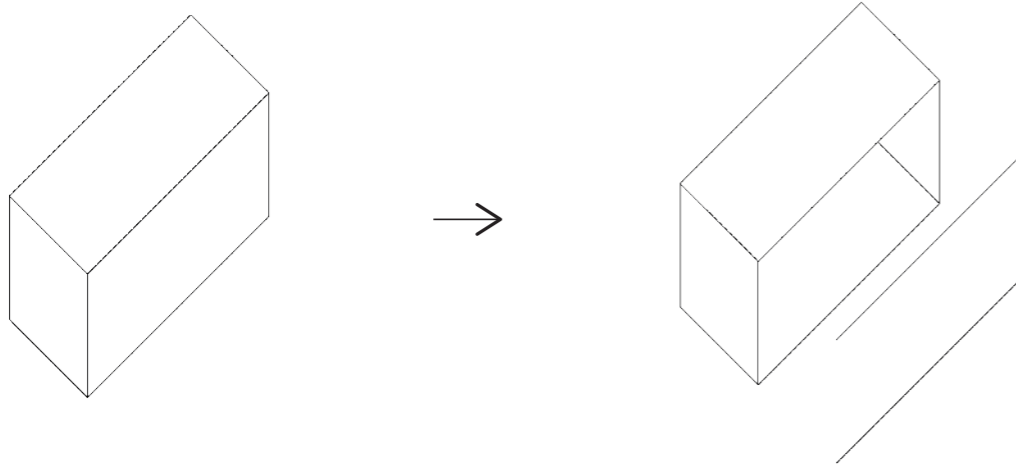

Des boîtes aux parois amovibles pour gérer les conflits d'usages

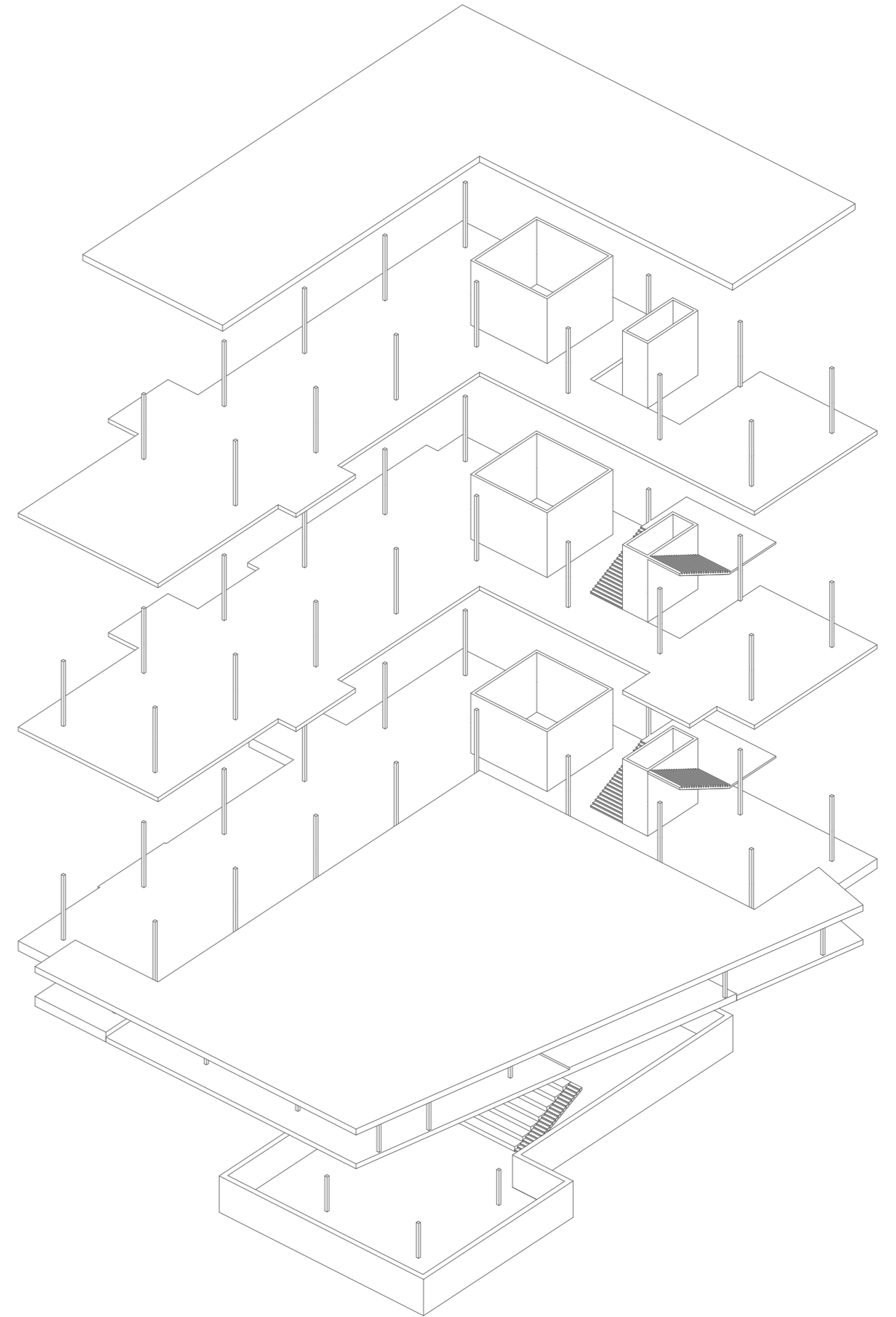

Une structure poteaux-dalles permettant le plan libre
avec une trame structurelle permettant la mise en place du milieu
(document de travail - mai 2020)

COMPOSITION DE LA VOLUMÉTRIE

RÉINTERPRÉTATION DES PRÉCEPTES ARCHITECTURAUX ET DES STANDARDS DE LURÇAT

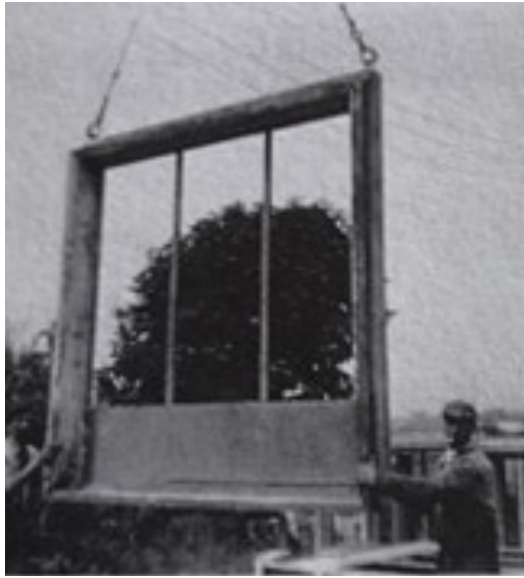

Le cadre de fenêtre en béton, élément préfabriqué pour un langage architectural commun



Les éléments fonctionnels placés en saillie des façades

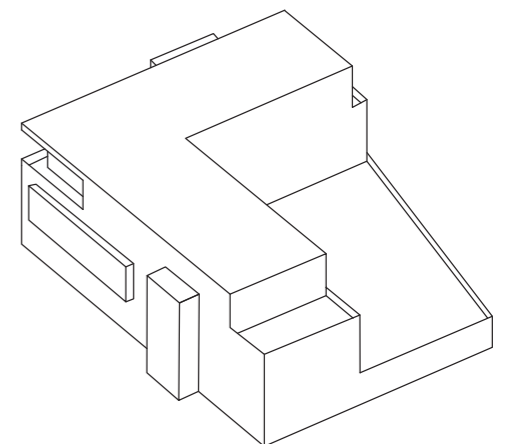
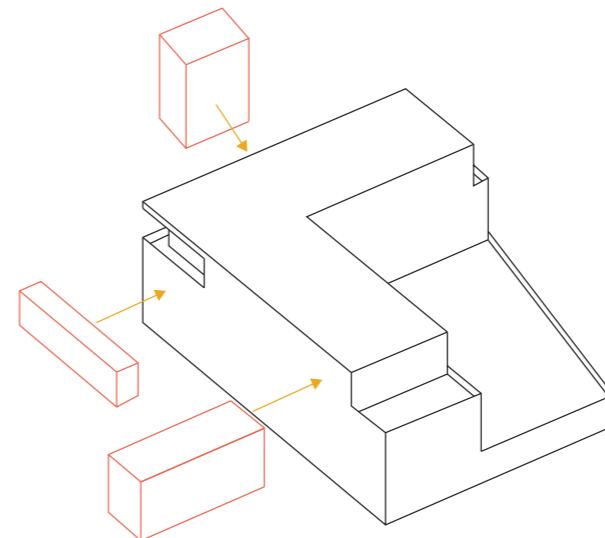
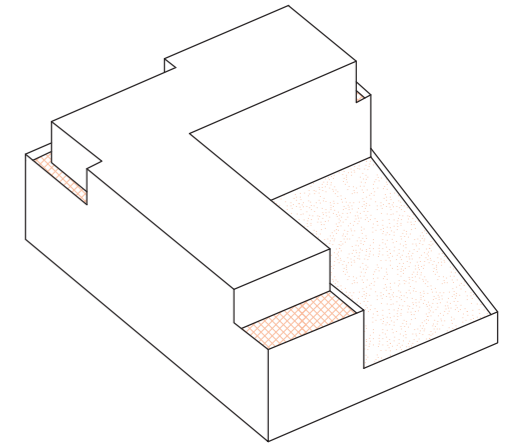
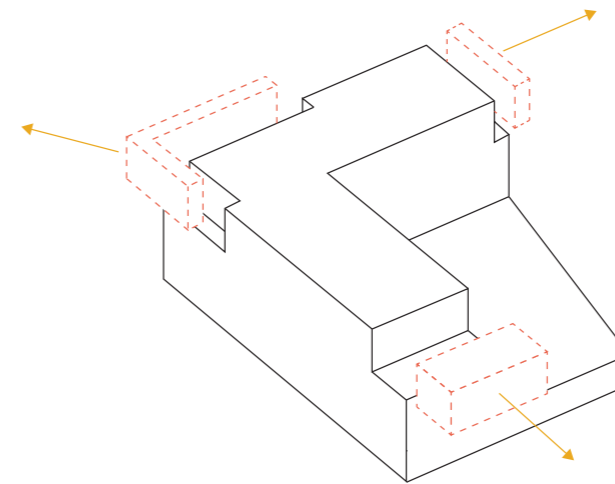
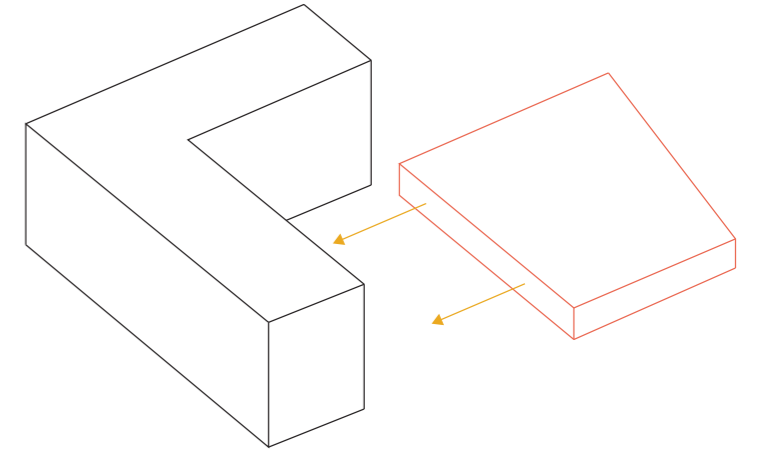
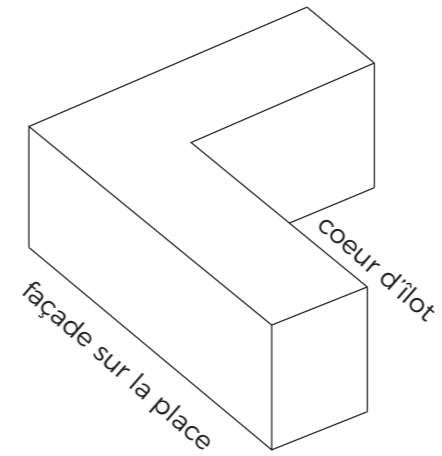

5.

**PROJET ARCHITECTURAL
ET PAYSAGER**
Spatialisation

PLAN MASSE
ECHELLE 1:1500

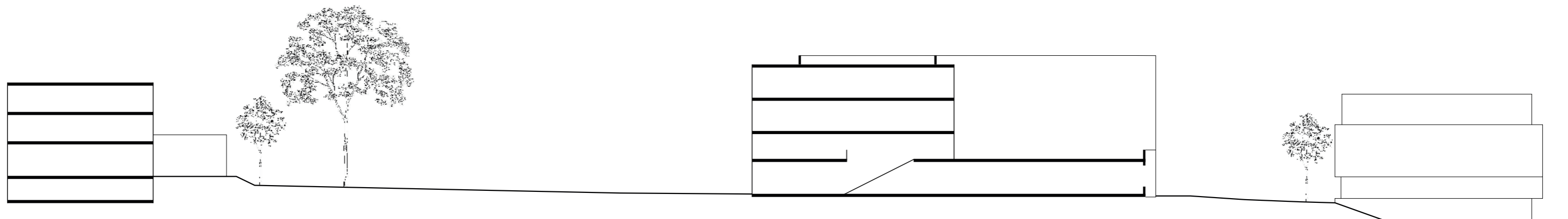
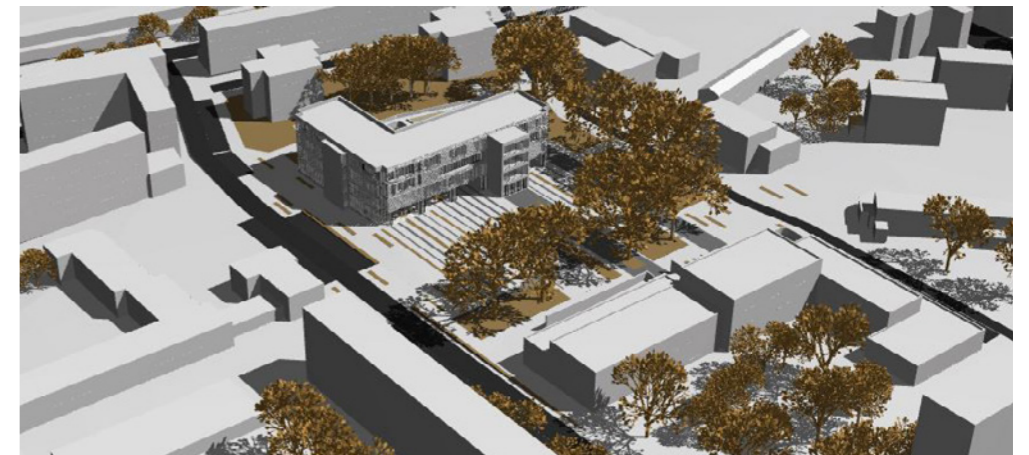
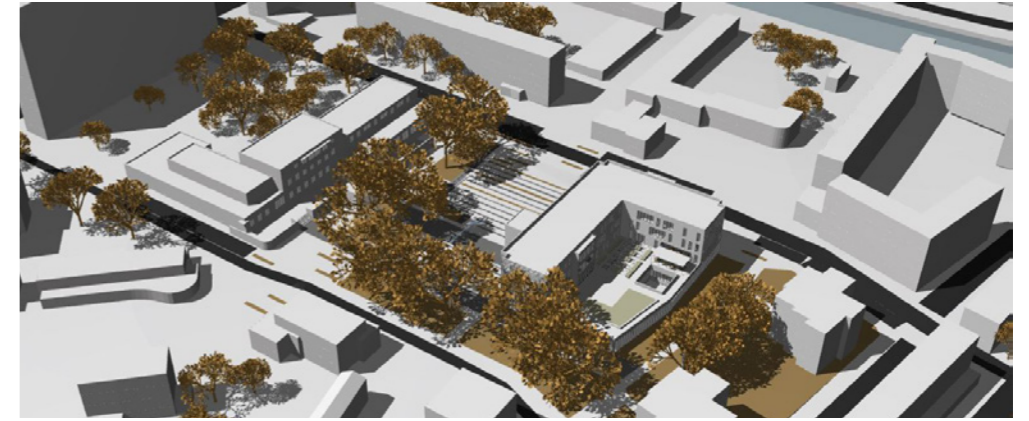

PLAN DE RDC

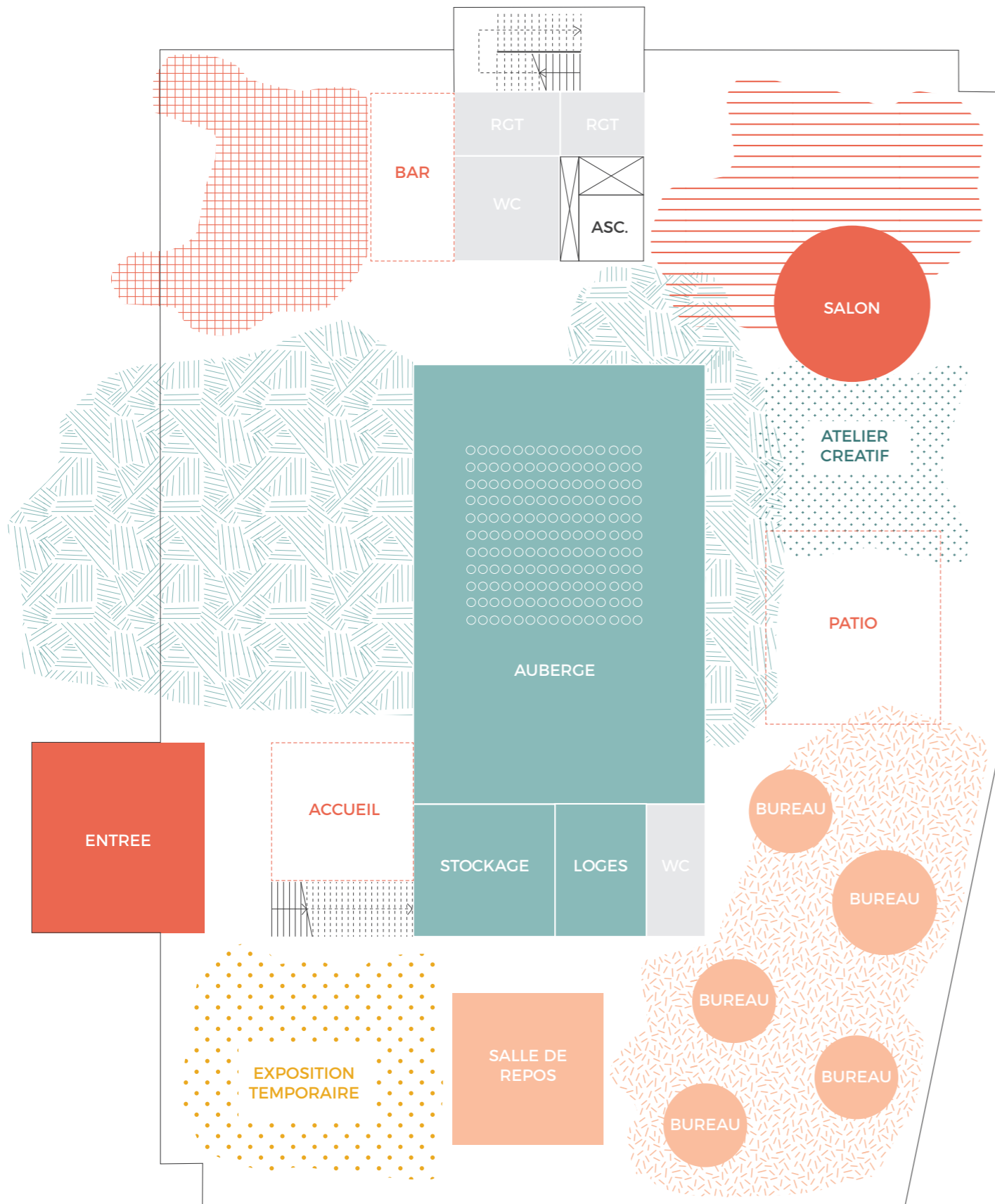

- Espaces techniques
- Espaces communs
- Espaces communs non accessibles au public
- Espaces relatifs au community center
- Espaces relatifs au CIAP

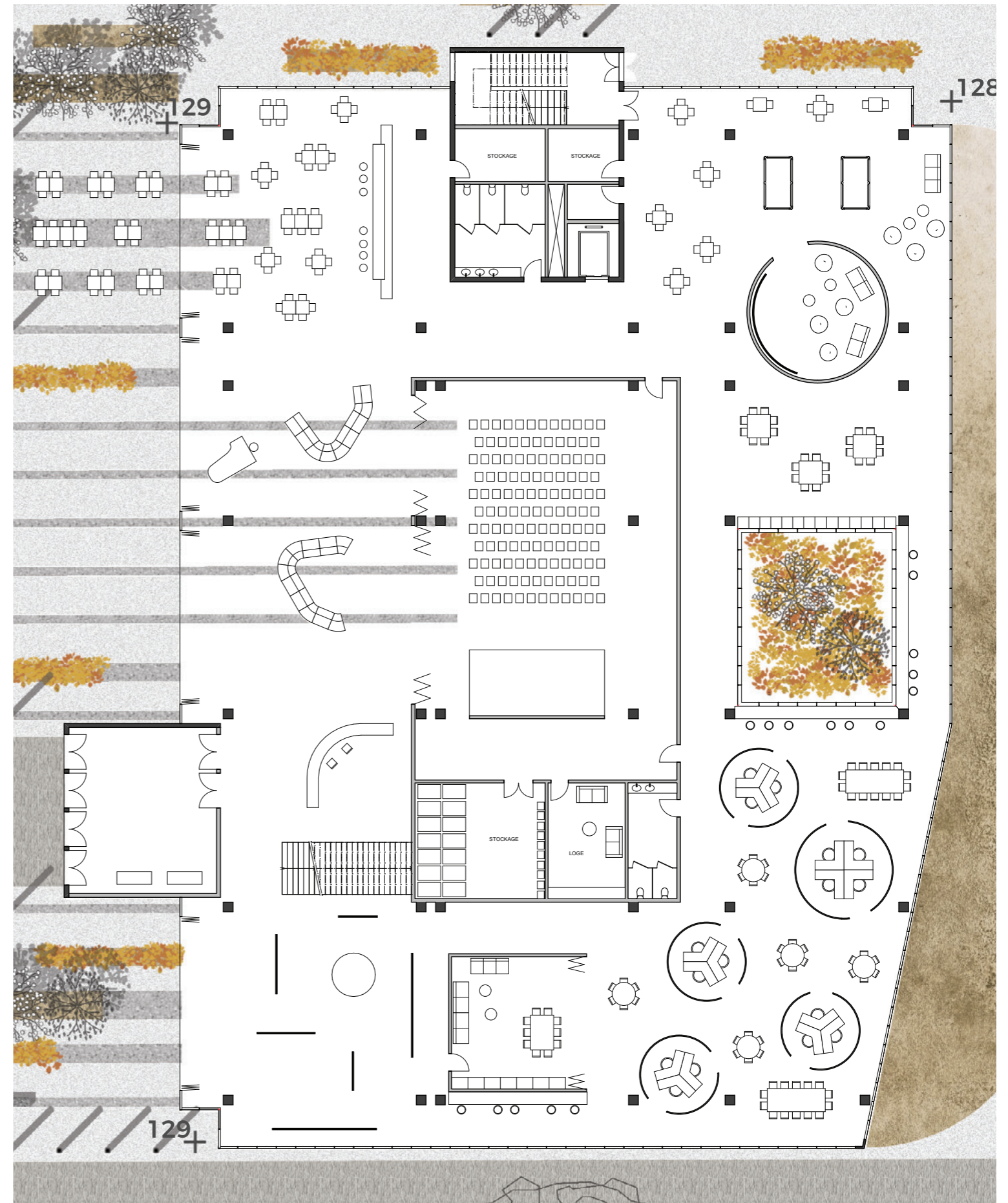

PLAN DE SOL
ECHELLE 1:500

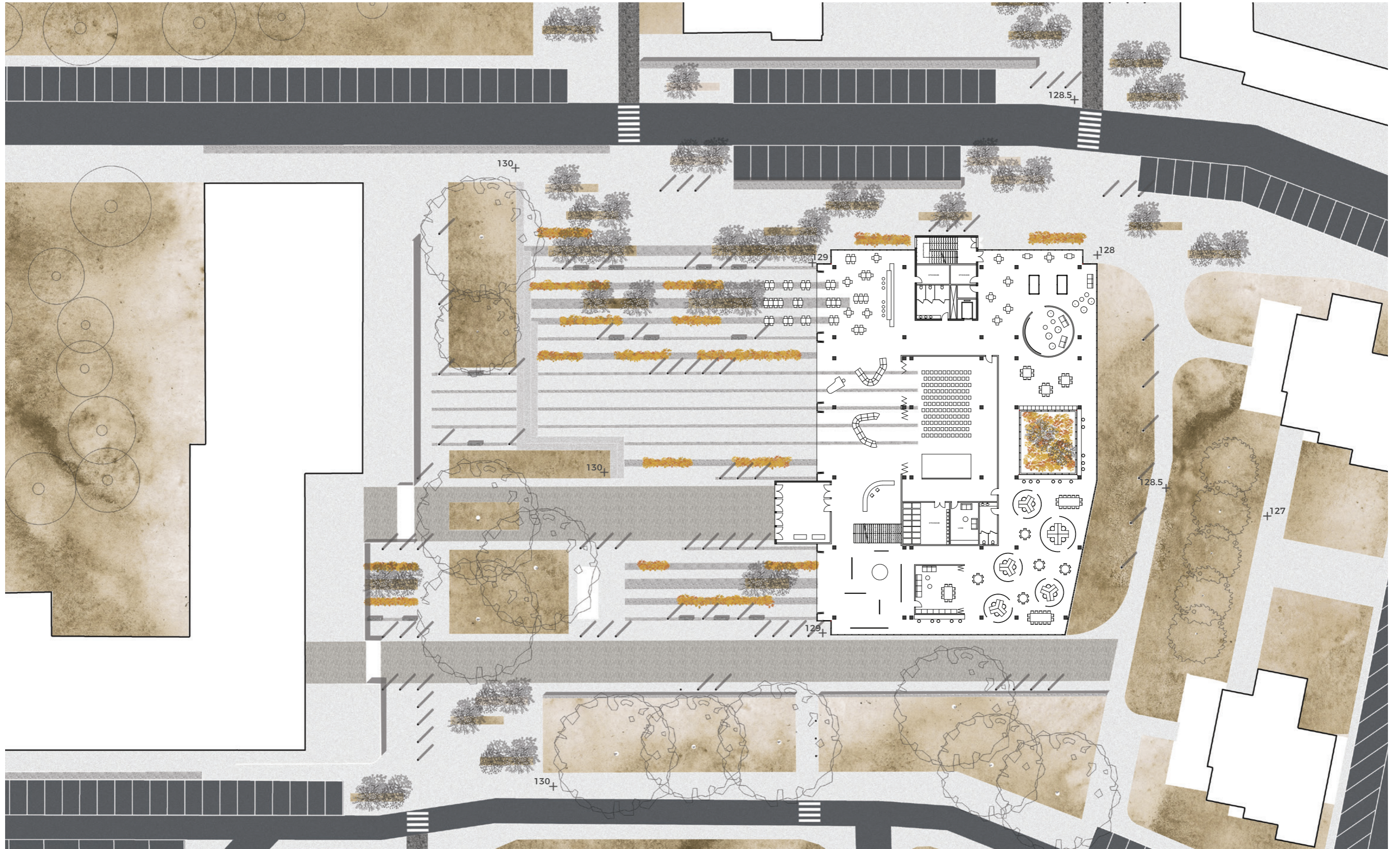

COUPES PAYSAGÈRES

INTÉGRATION DU MOBILIER AUX BANDES

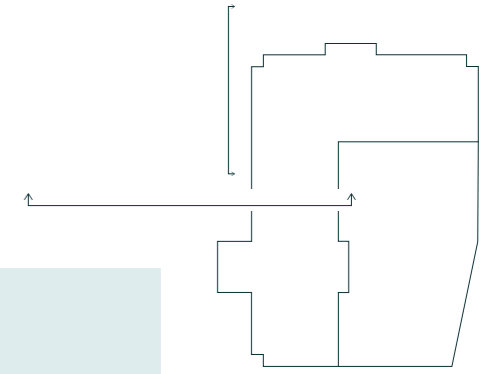

COULISSES VÉGÉTALES HAUTES

BANC
CANDÉLABRE

TABLES DU BAR

COULISSE VÉGÉTALE BASSE

COUPE TRANSVERSALE

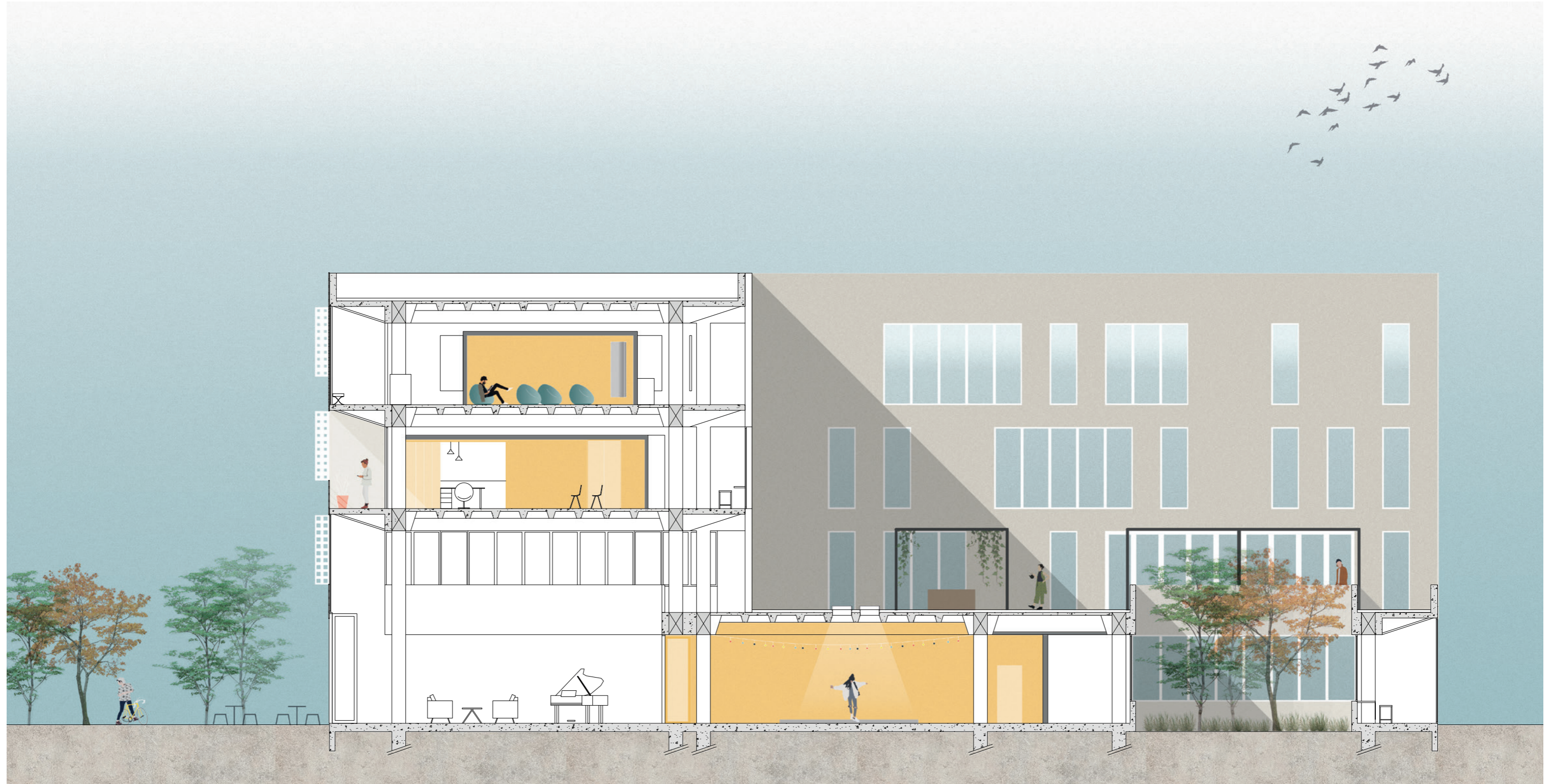
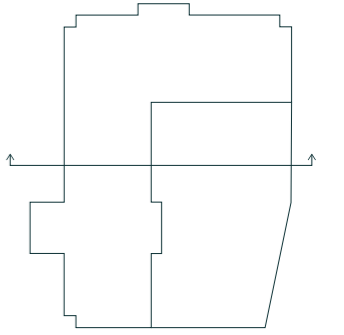

COLLAGES D'AMBIANCE
LE LIEU DE L'EXPRESSION



OMA - Lille Grand Palais

Brandhuber+Emde - Terrassenhaus

GAFPA - Weekend House

Aldo Van Eyck - Orphelinat d'Amsterdam



PLAN DU RDC HAUT

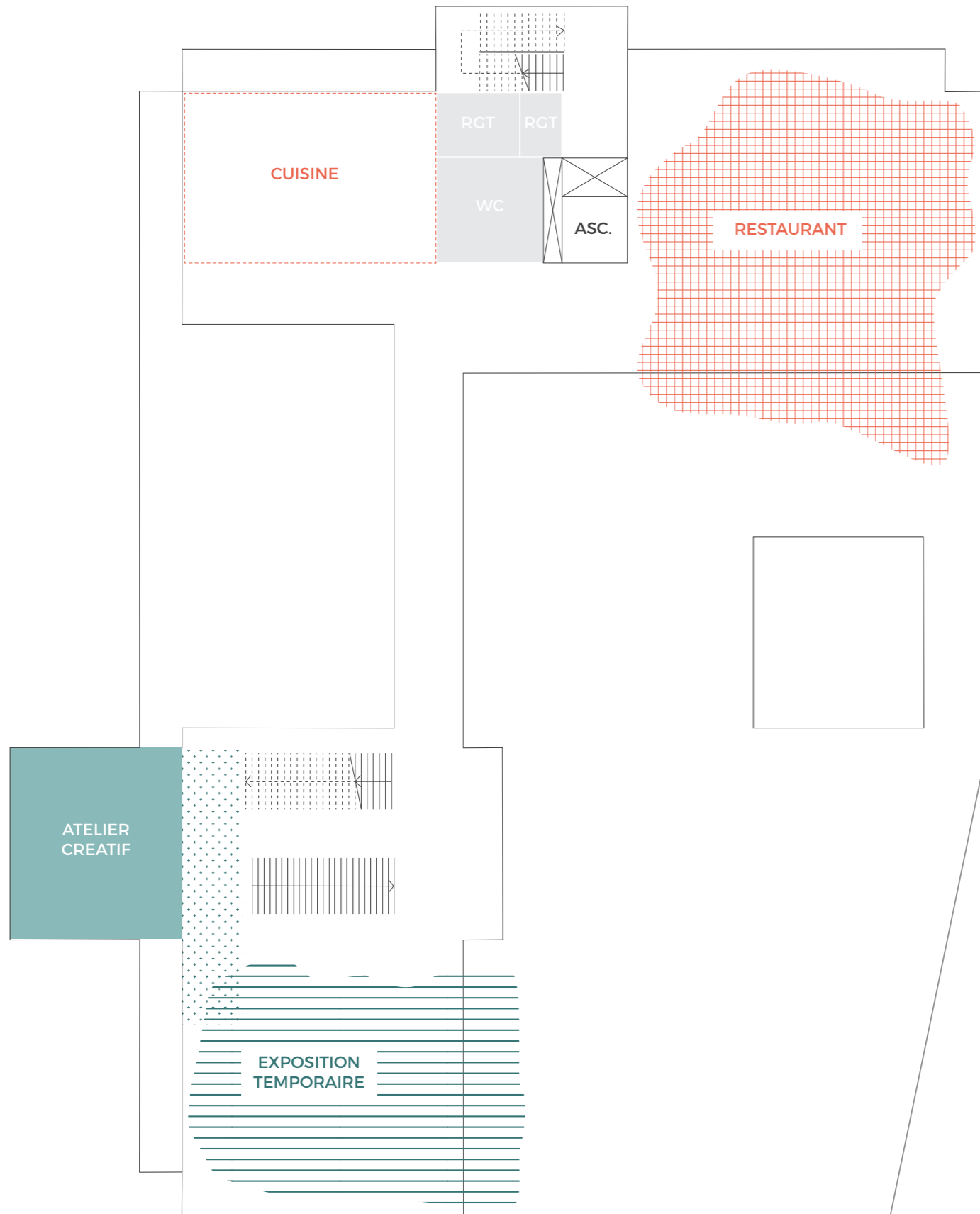

- Espaces techniques
- Espaces communs
- Espaces communs non accessibles au public
- Espaces relatifs au community center
- Espaces relatifs au CIAP



COUPE LONGITUDINALE SUR LE JARDIN

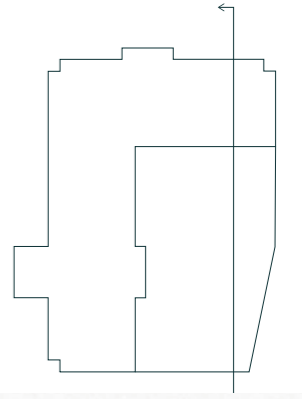

0 1 2 5m

PLAN DU R+1

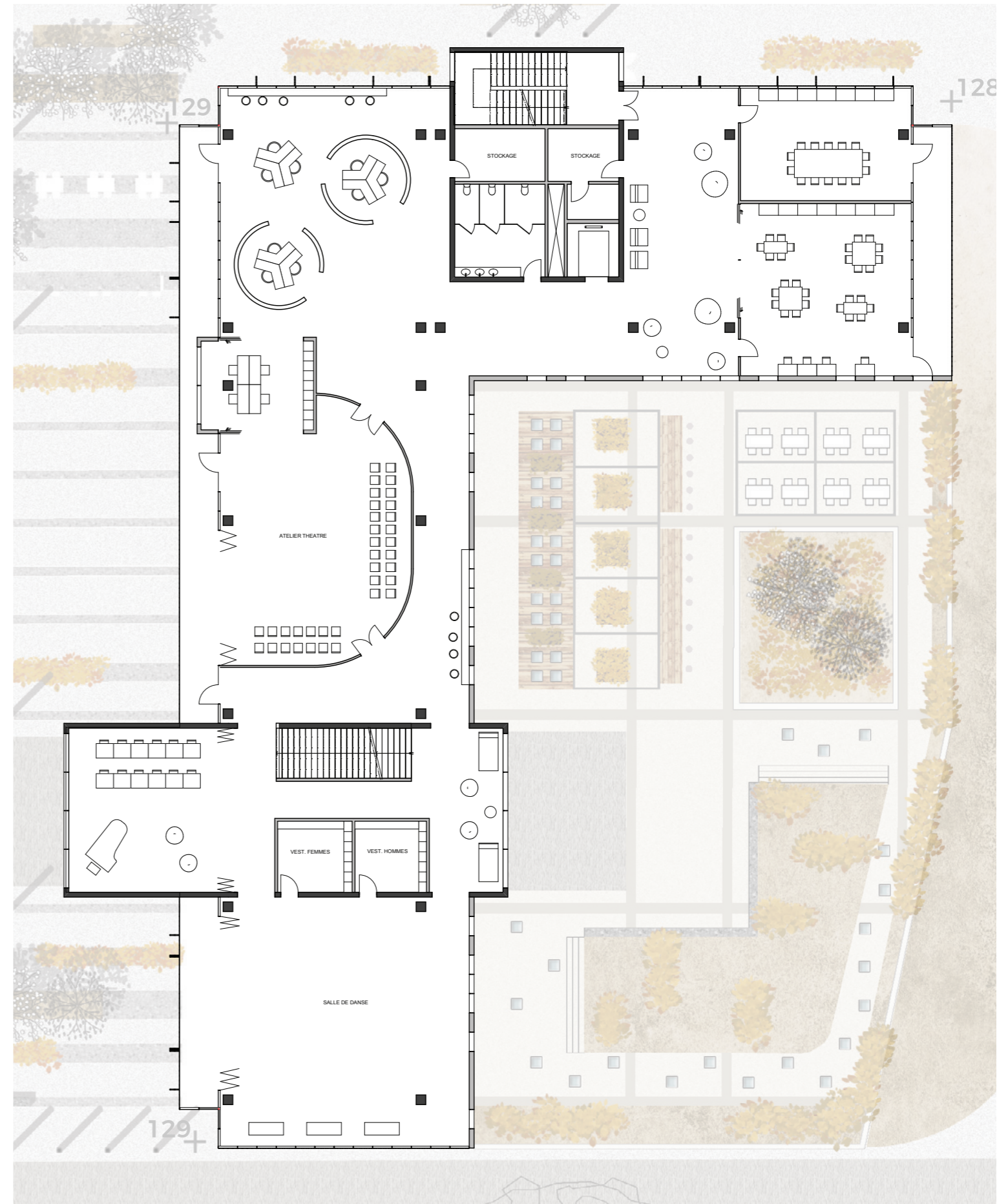
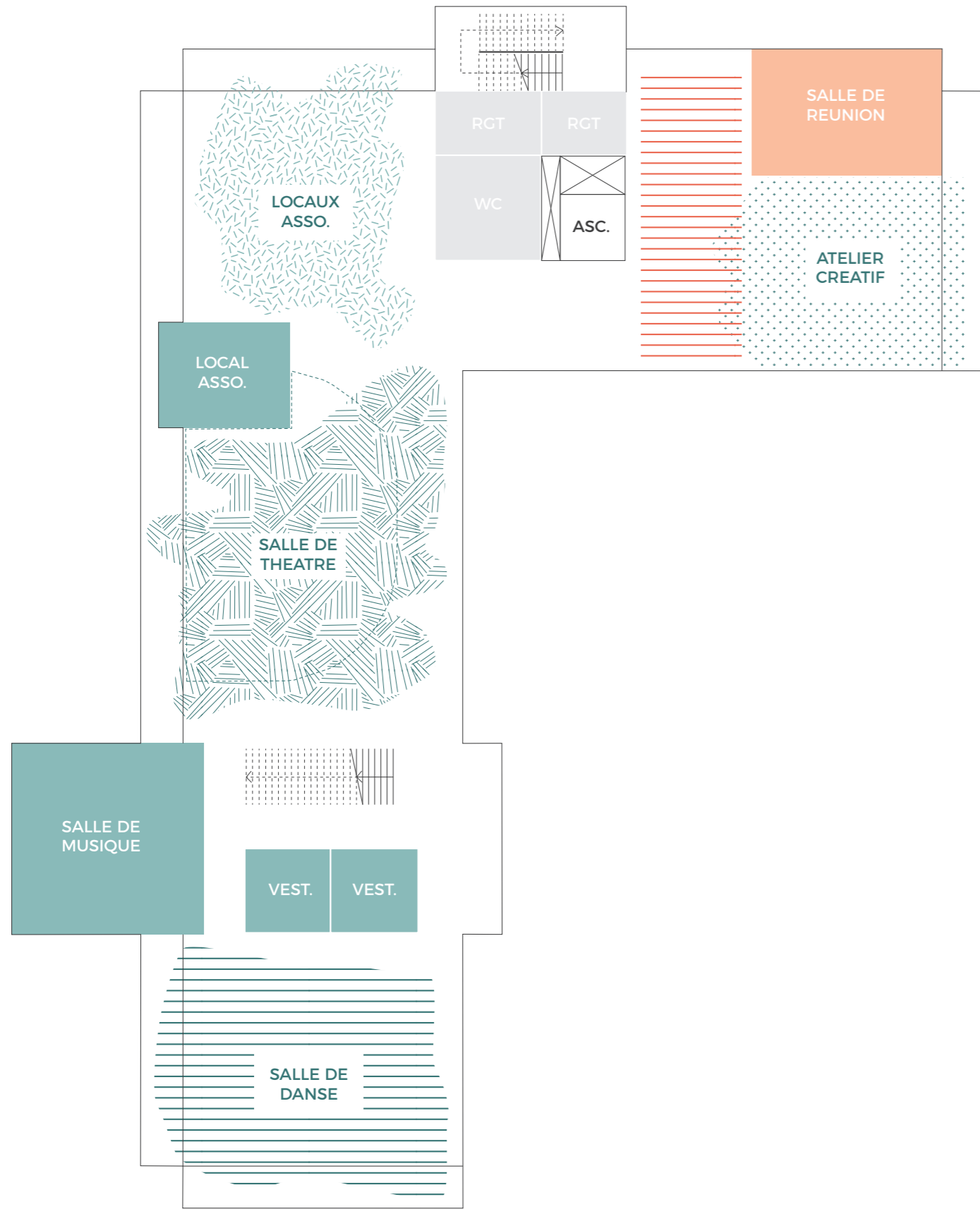

- Espaces techniques
- Espaces communs
- Espaces communs non accessibles au public
- Espaces relatifs au community center
- Espaces relatifs au CIAP



COUPE SUR LA BOITE TRANSVERSALE

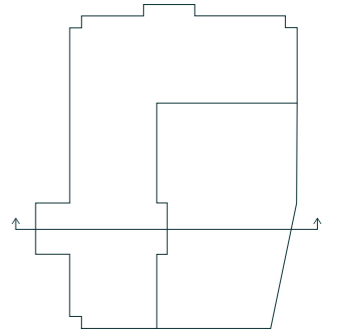

0 1 2 5m

PLAN DU R+2

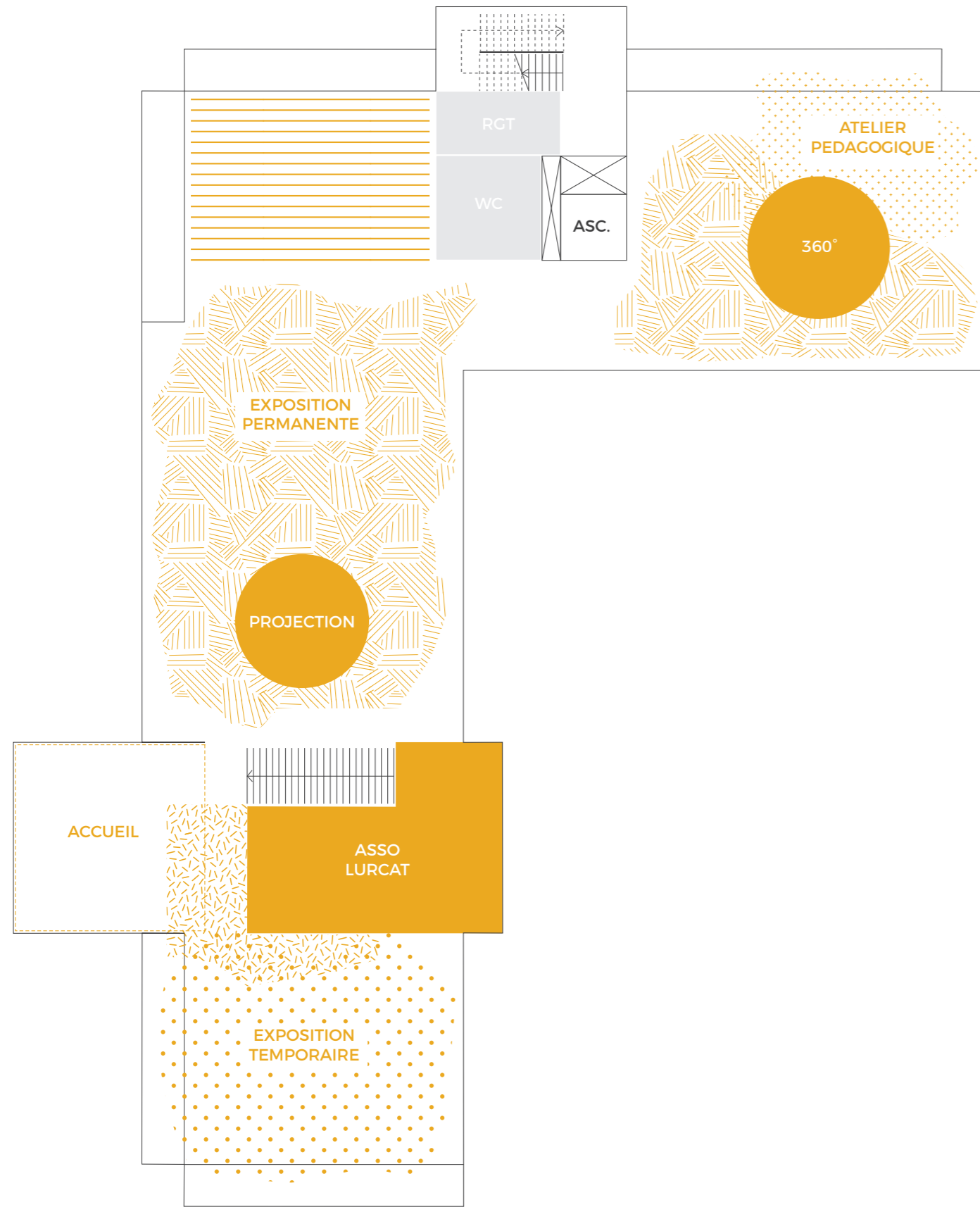

- Espaces techniques
- Espaces communs
- Espaces communs non accessibles au public
- Espaces relatifs au community center
- Espaces relatifs au CIAP



COUPE LONGITUDINALE

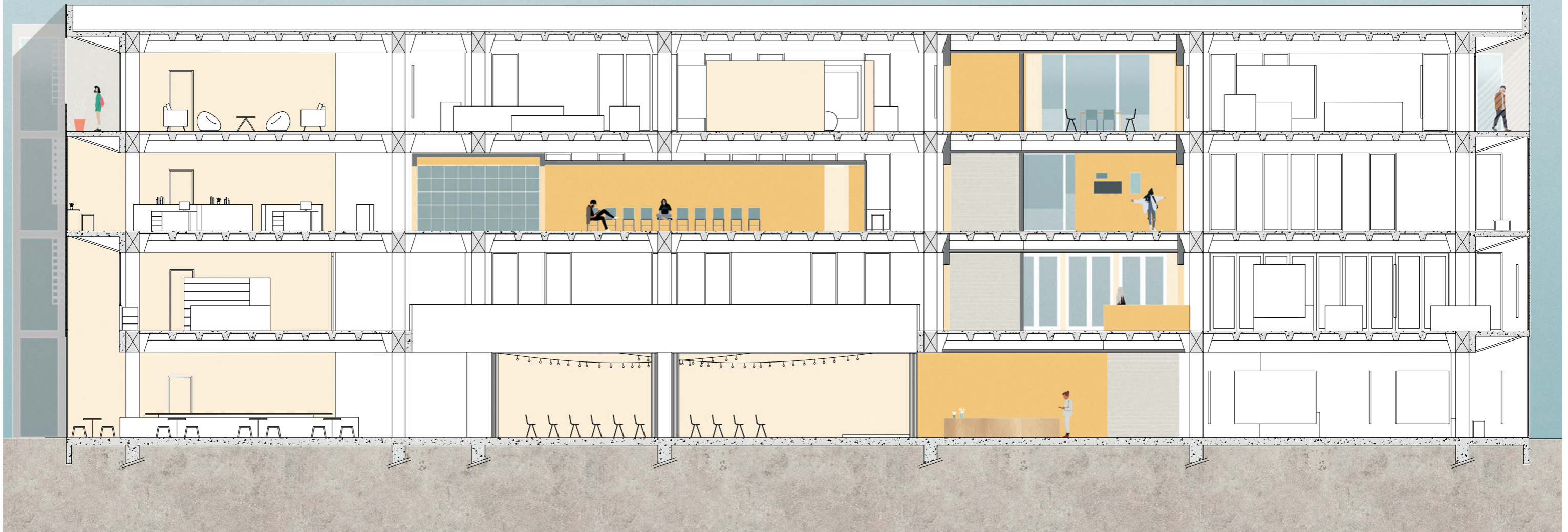
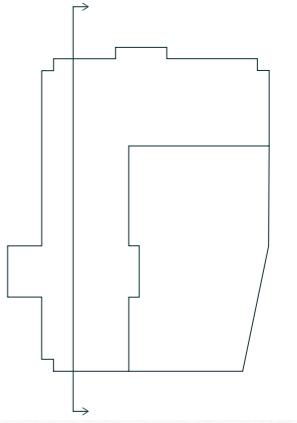

0 1 2 5m

COLLAGES D'AMBIANCE
LE LIEU DE LA DIFFUSION DU SAVOIR

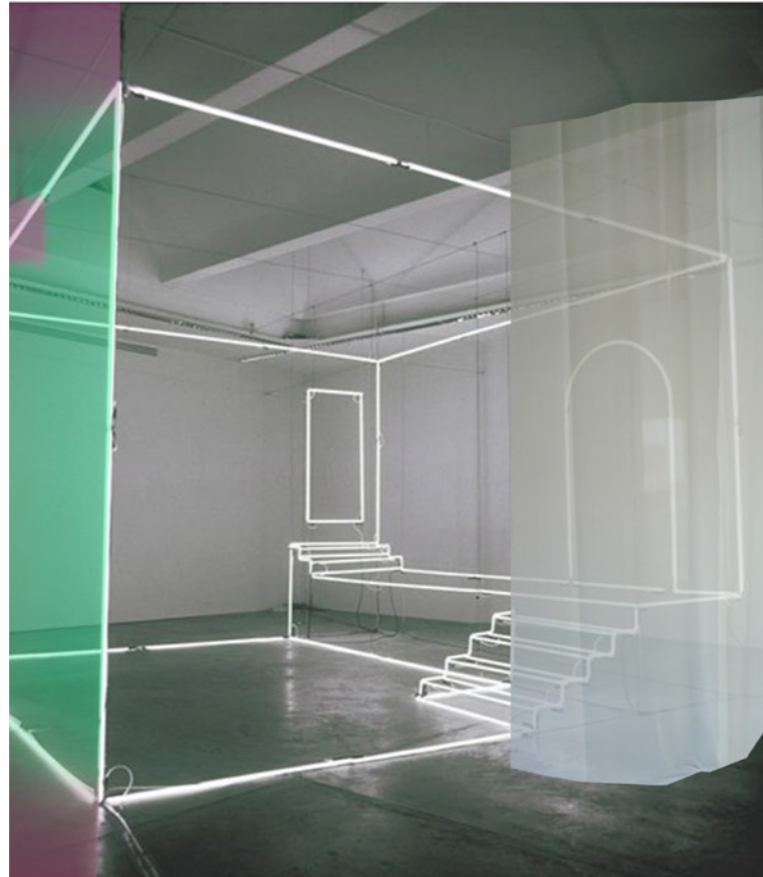

Massimo Uberti - Rooms Traced with Light

Brandlhuber+Emde - Antivilla



Peter Zimmermann - Schule von Freiburg



Part Office - Fairfax Garage Conversion



5.

PROJET ARCHITECTURAL
Structure et enveloppe

PRINCIPE STRUCTUREL

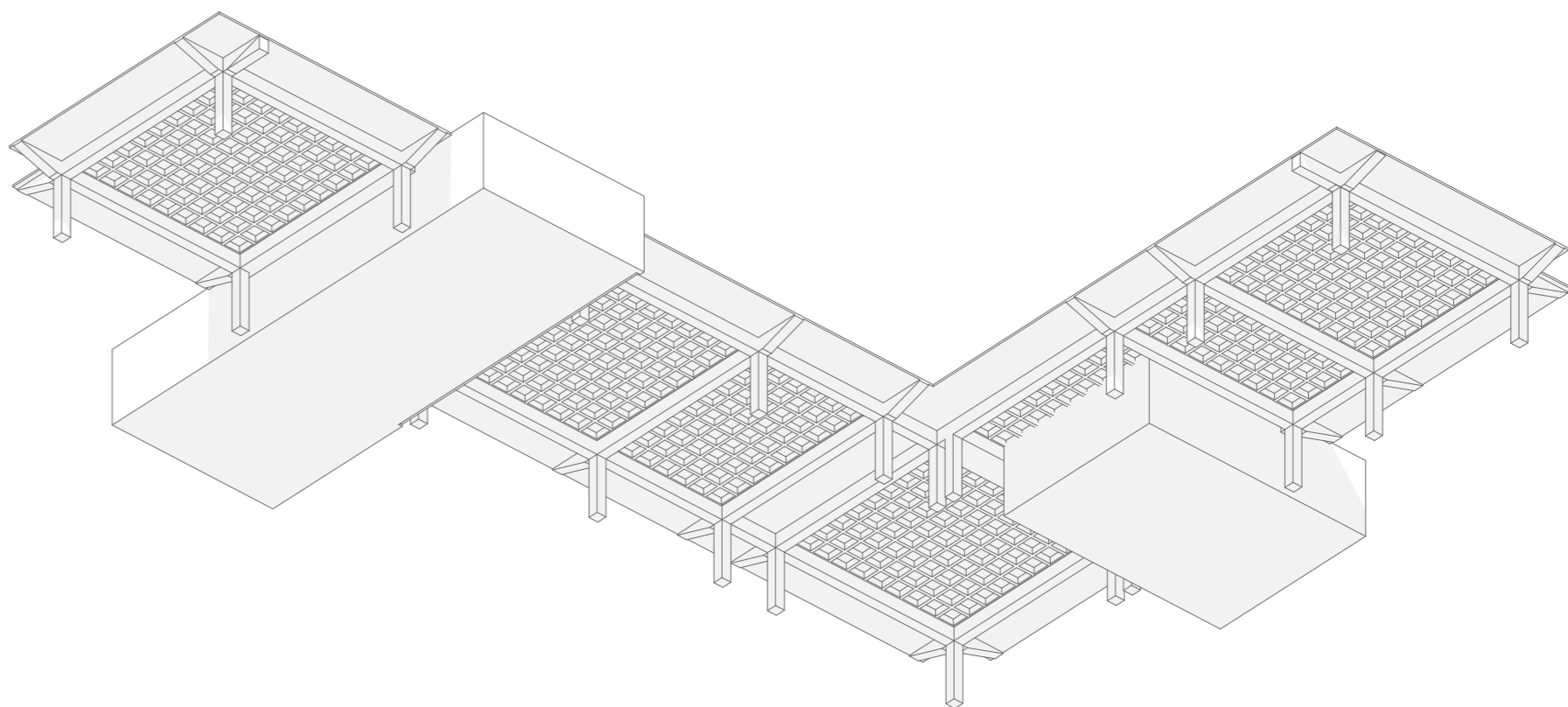
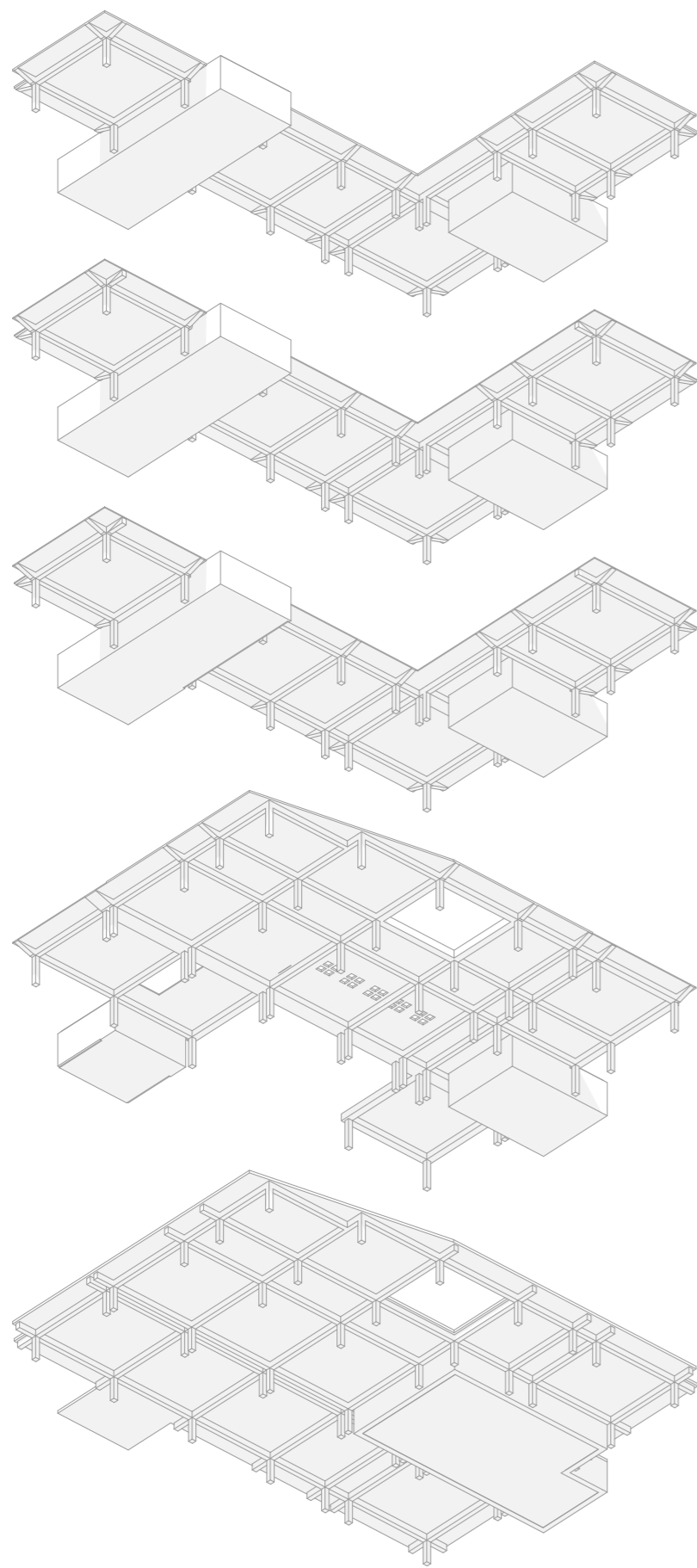

zoom sur le plancher caisson

REFLEXION SUR L'ENVELOPPE

RETOUR À LA RÉFÉRENCE

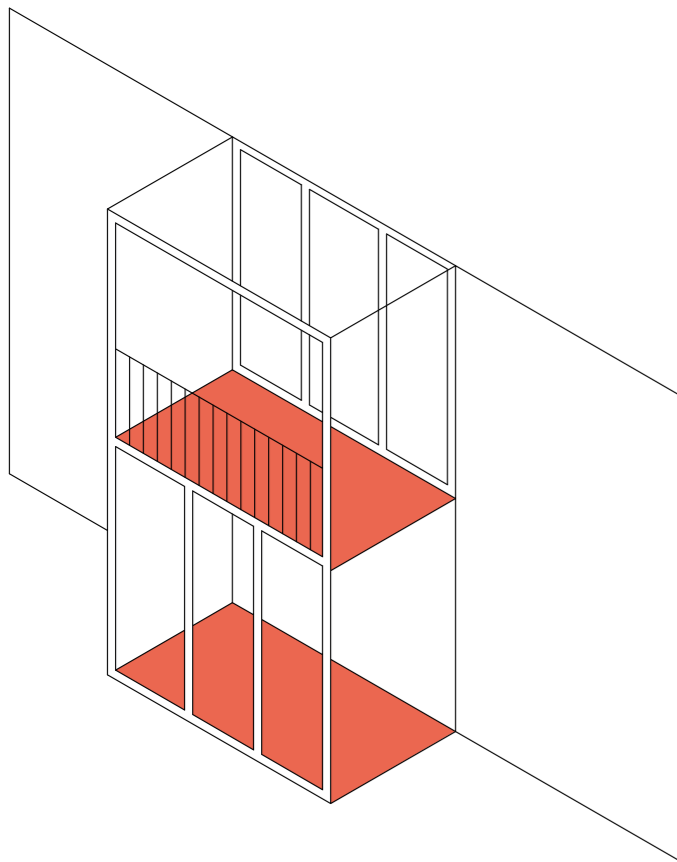

André Lurçat, reconstruction de Maubeuge (1945)

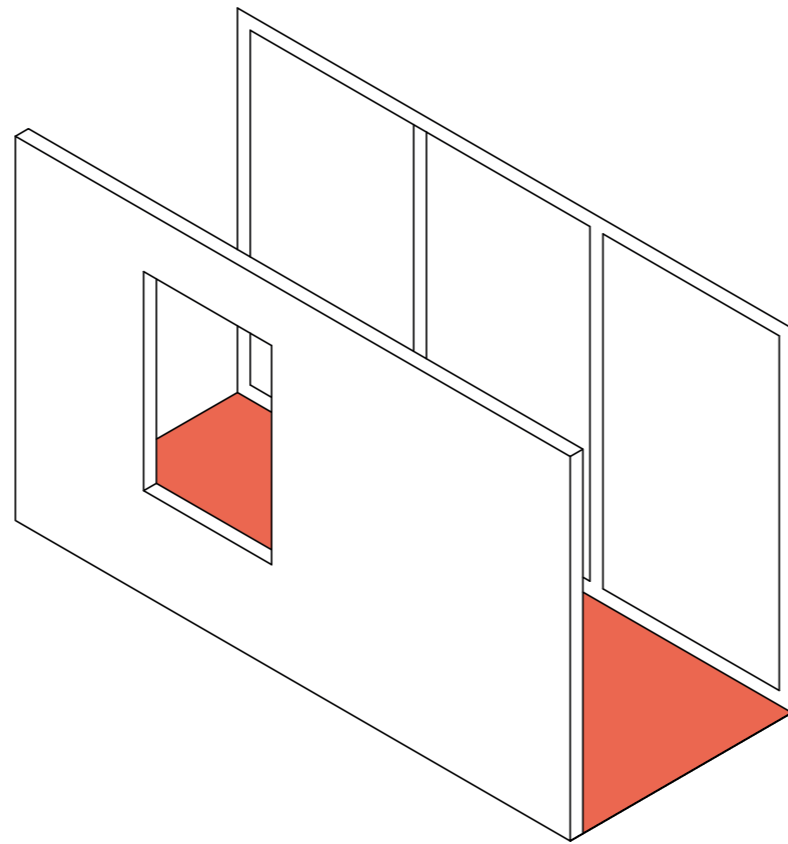

Louis Kahn, Philip Exeter Library (1965-1972)

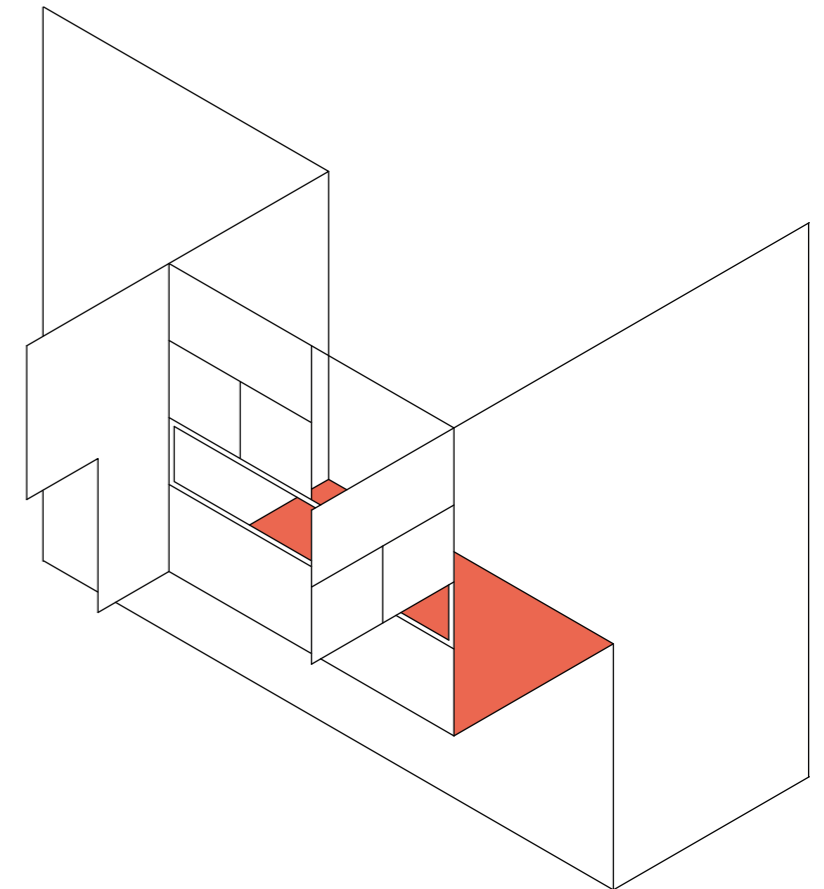

Glenn Murcutt, Centre éducatif Boyd (1999)

INTENTIONS EN FAÇADE

DEUX ESPACES PUBLICS DIFFÉRENCIÉS, DEUX STRATÉGIES

SUR L'ESPACE PUBLIC, LA PLACE

Enveloppe dédoublée

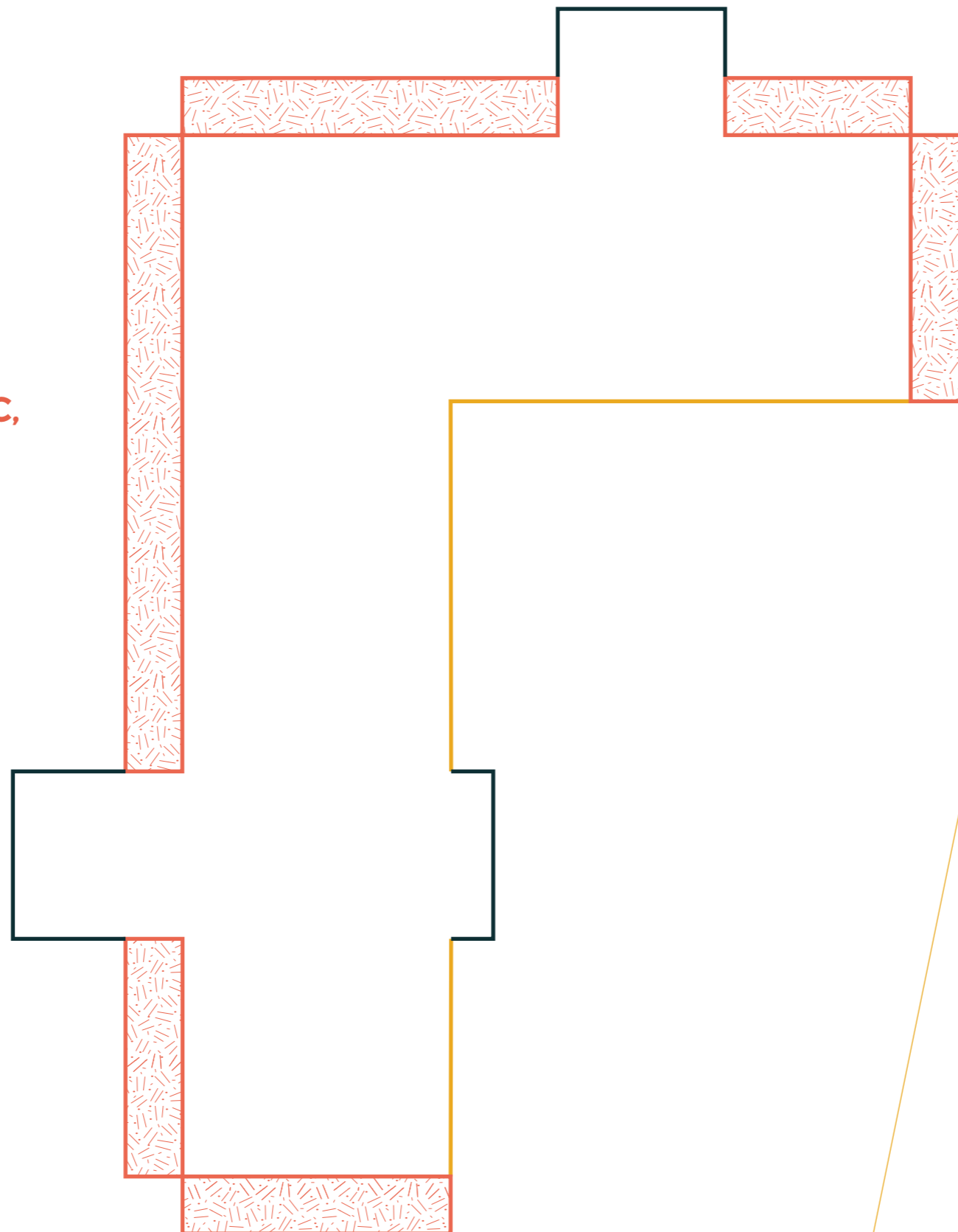

DECOMPOSITION DES ANGLES



André Lurçat, plan de la reconstruction de Maubeuge, 1947

SUR LE COEUR D'ILOT

Paroi percée

UNE ENVELOPPE DÉDOUBLÉE CÔTÉ PLACE

PRINCIPE ARCHITECTURAL

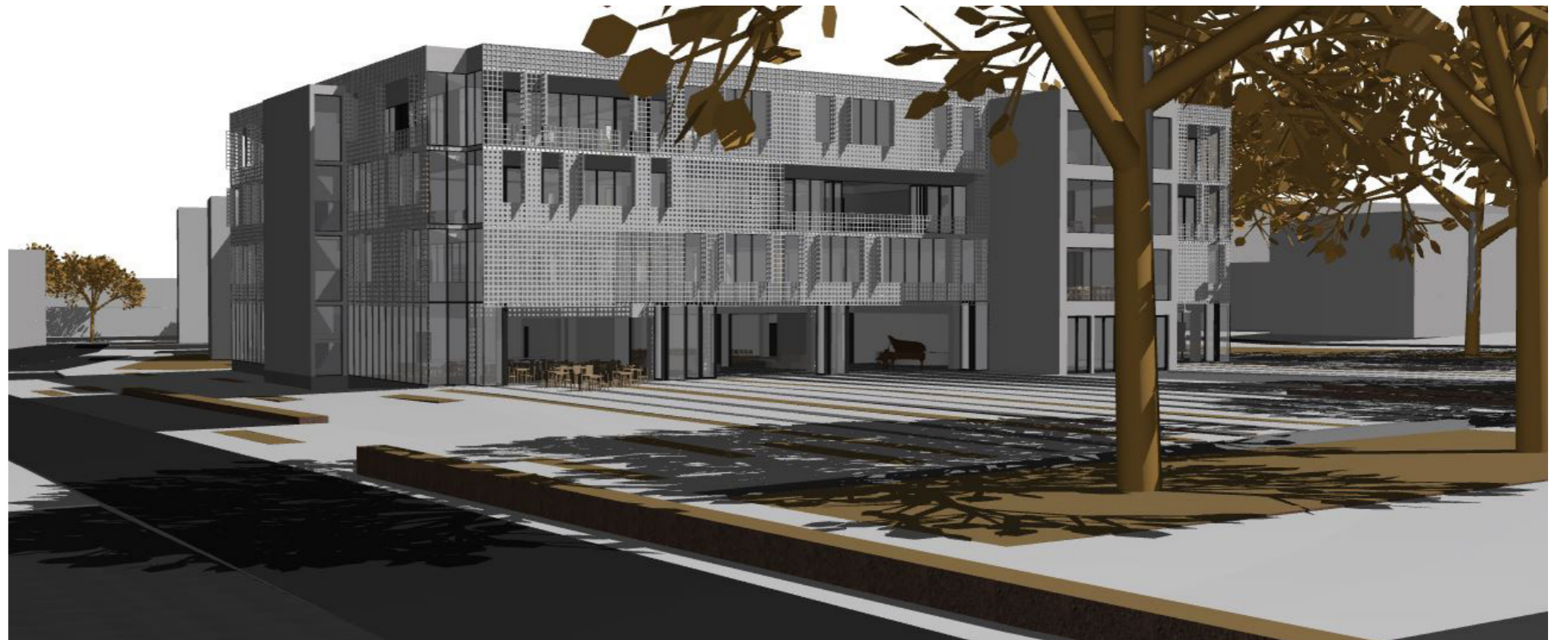
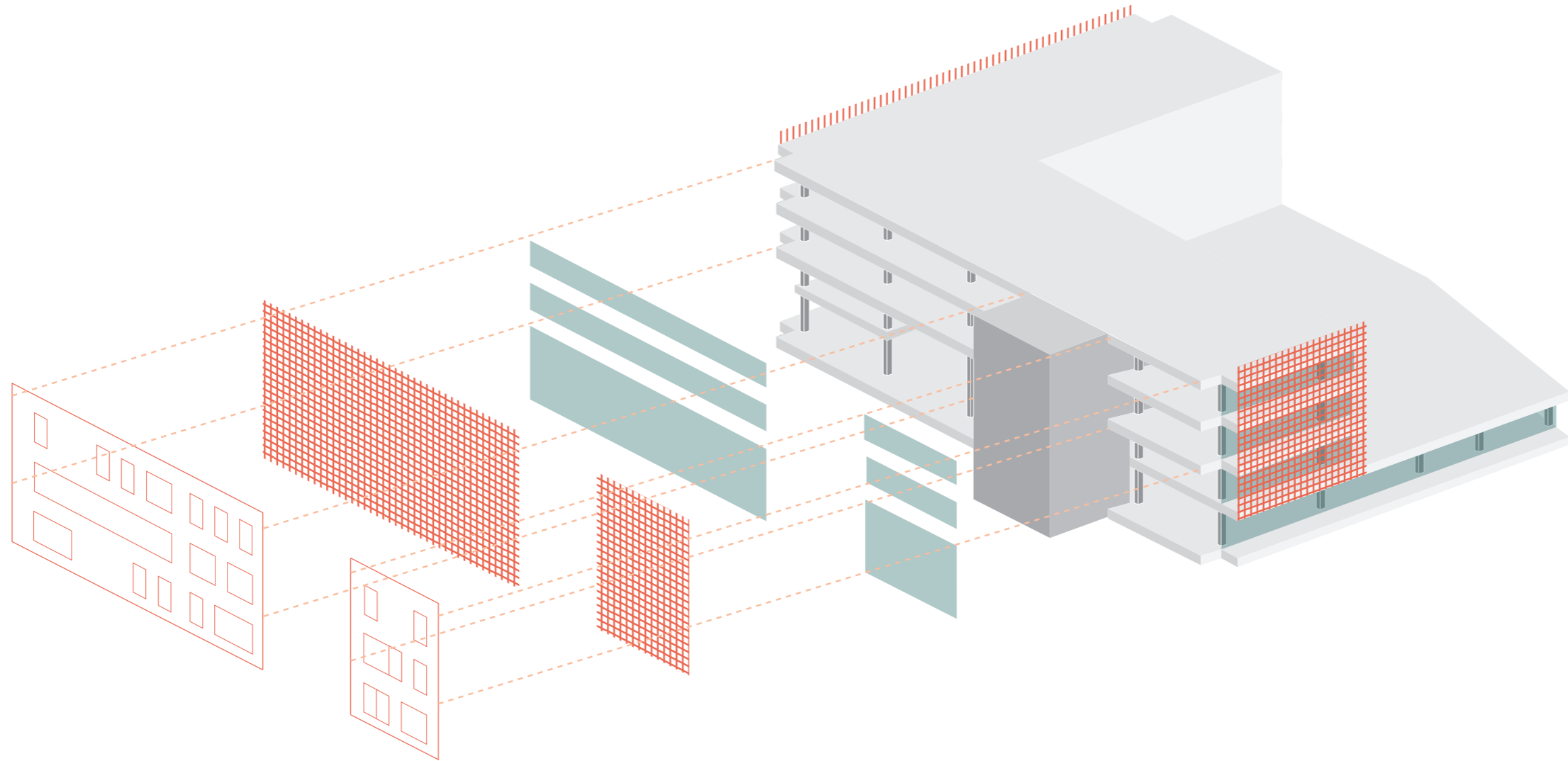

UNE PAROI PERCÉE CÔTÉ COEUR D'ÎLOT

PRINCIPE ARCHITECTURAL

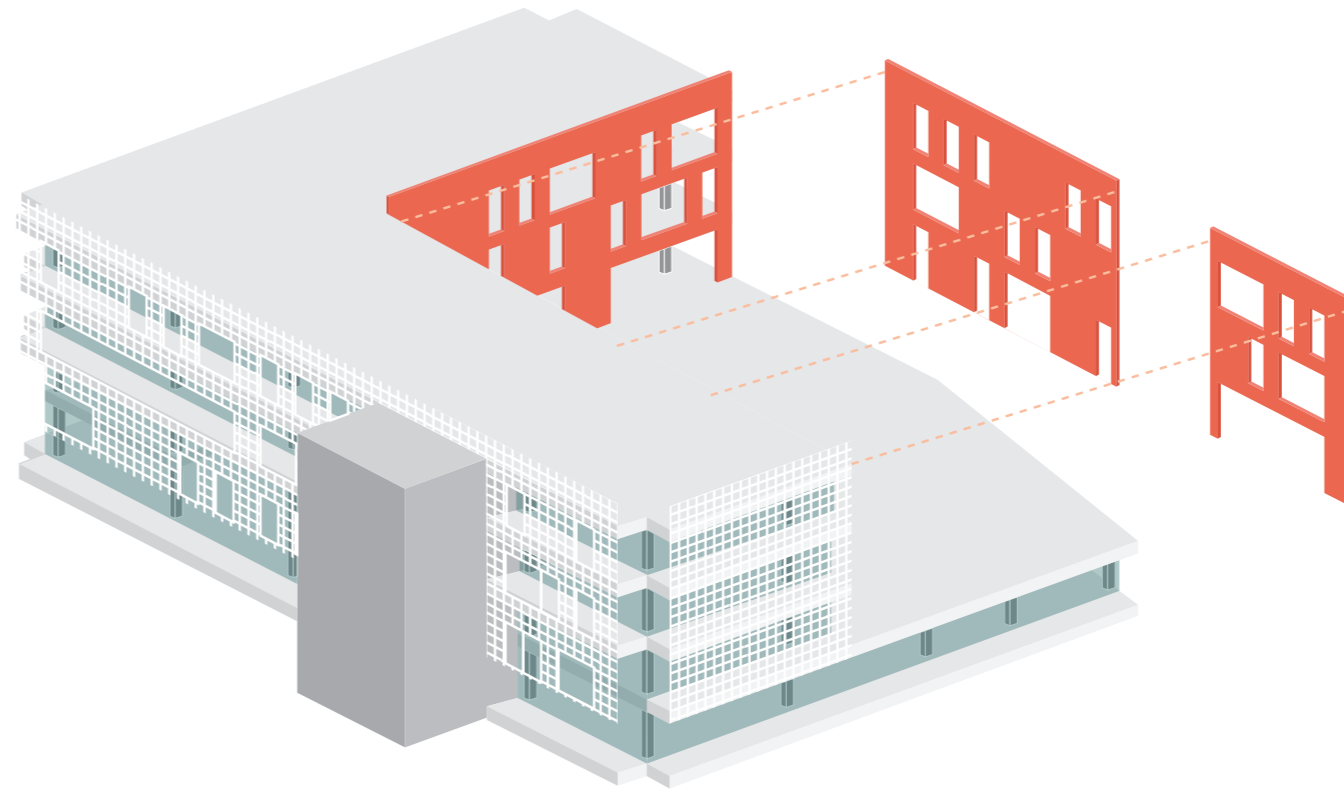

DÉDOUBLEMENT DE L'ENVELOPPE ET INTERFACE

COUPE DE FAÇADE, ÉCHELLE 1:50

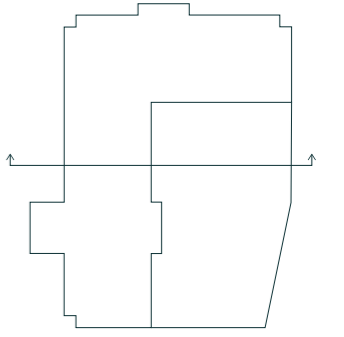
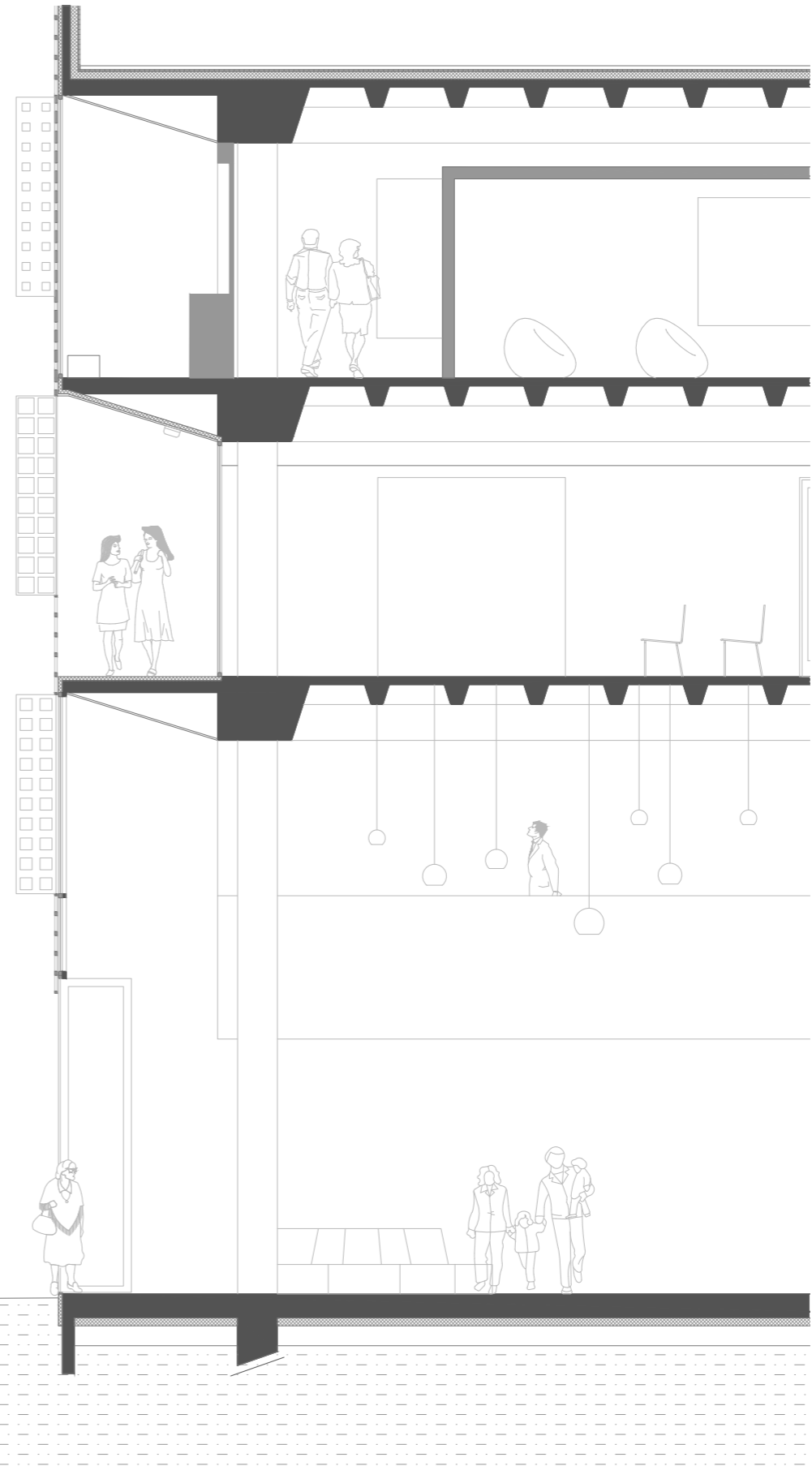
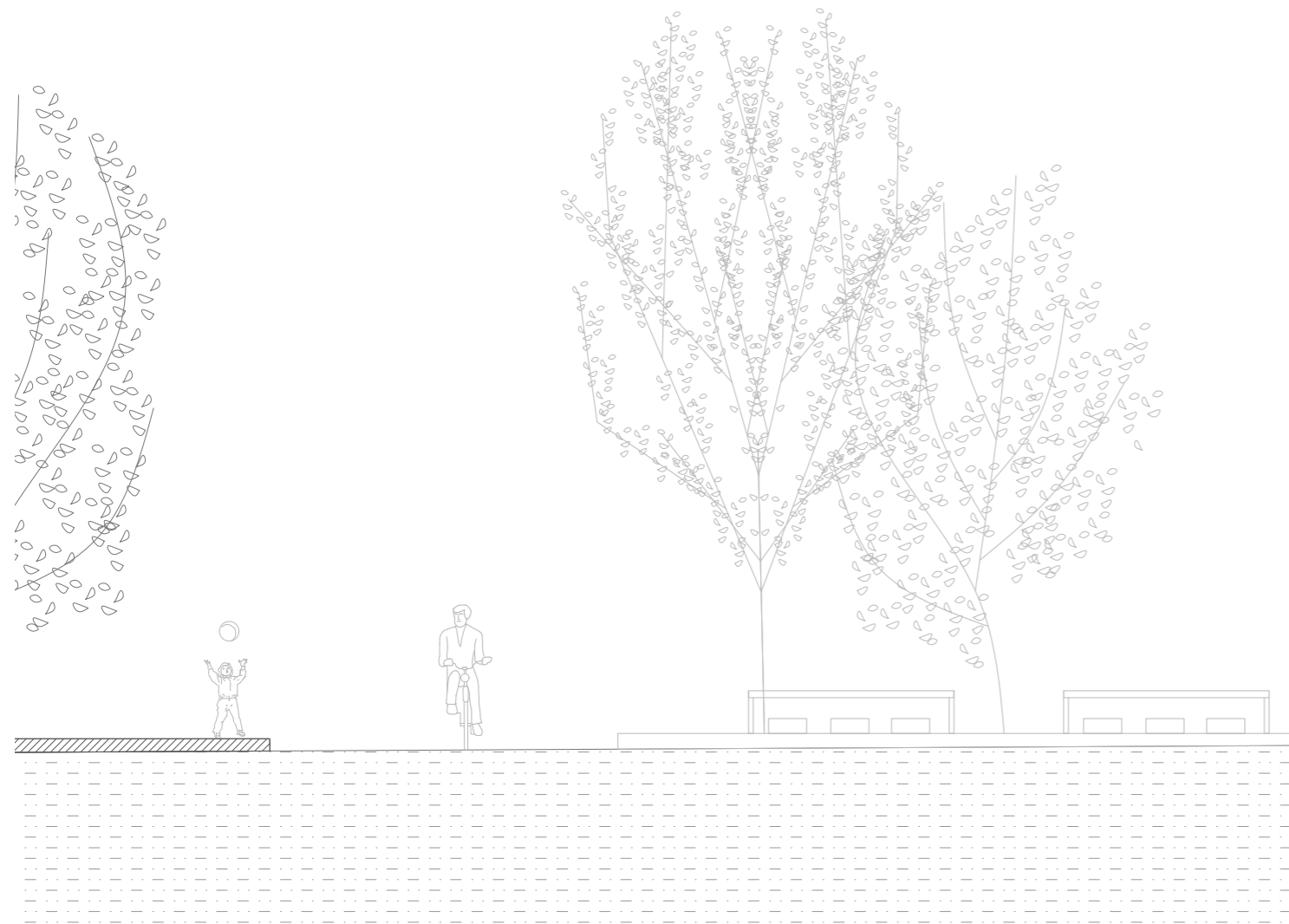

0 1 2 4m

LUMIÈRE ET OCCULTATION

ÉLEVATION OUEST

- ouvert
- semi-ouvert
- fermé

R+1

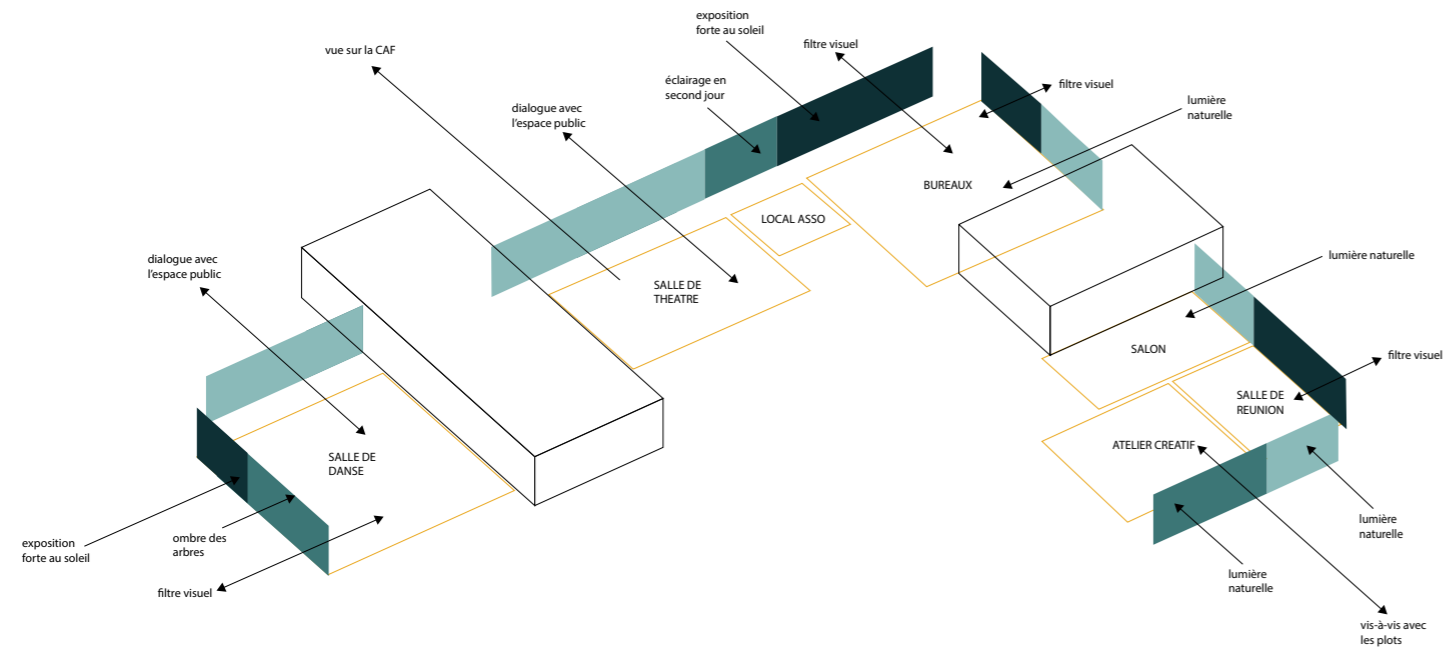

composition des façades selon les relations intérieur/extérieur

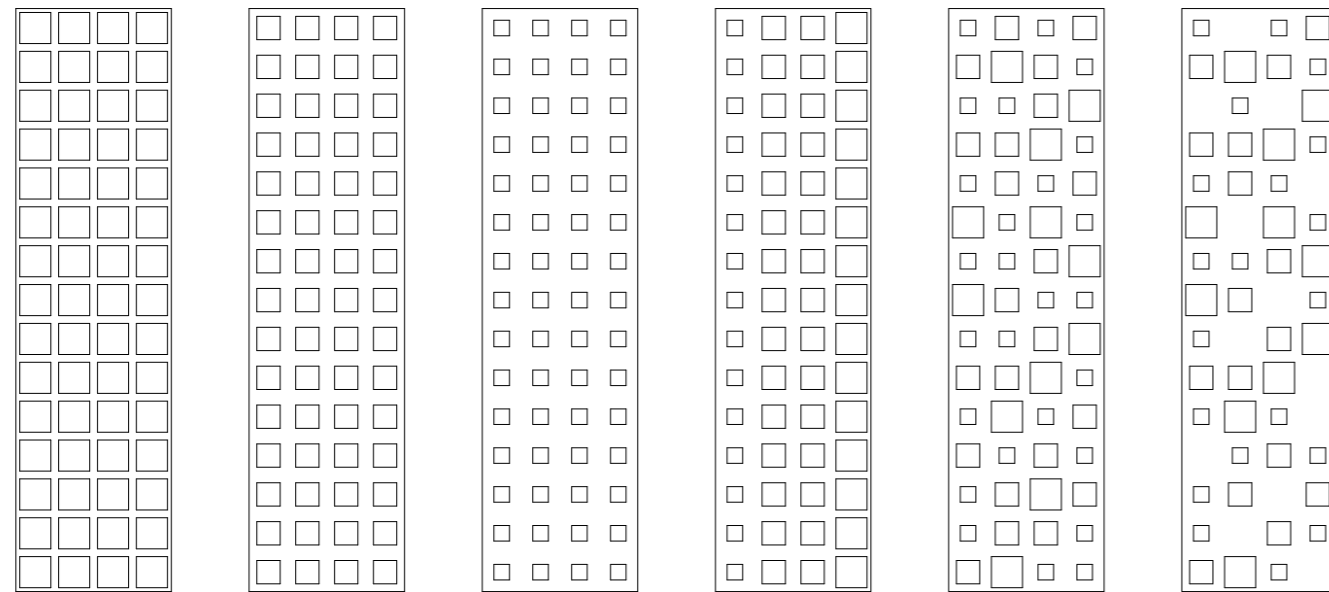

une déclinaison de panneaux, des variations d'occultation

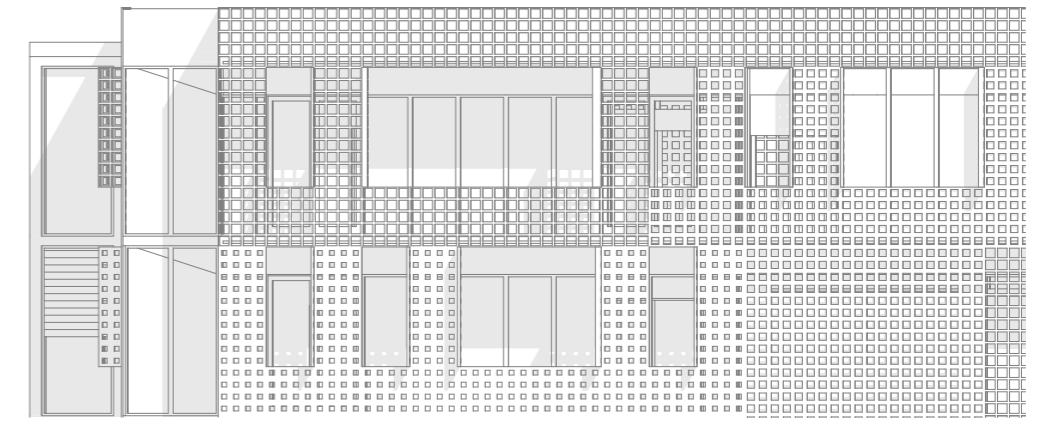
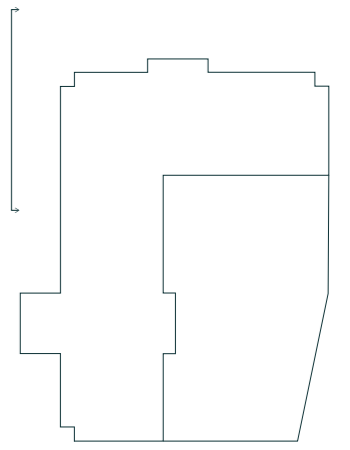

façade ouverte

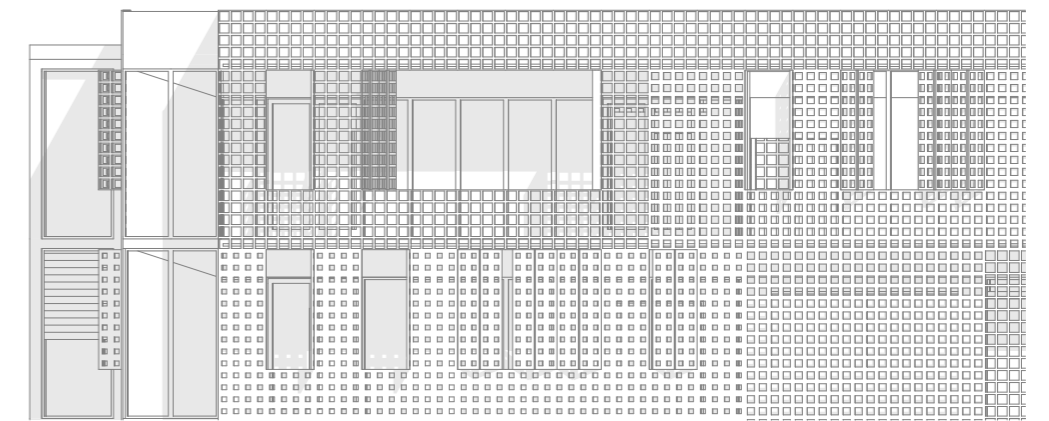

façade partiellement ouverte

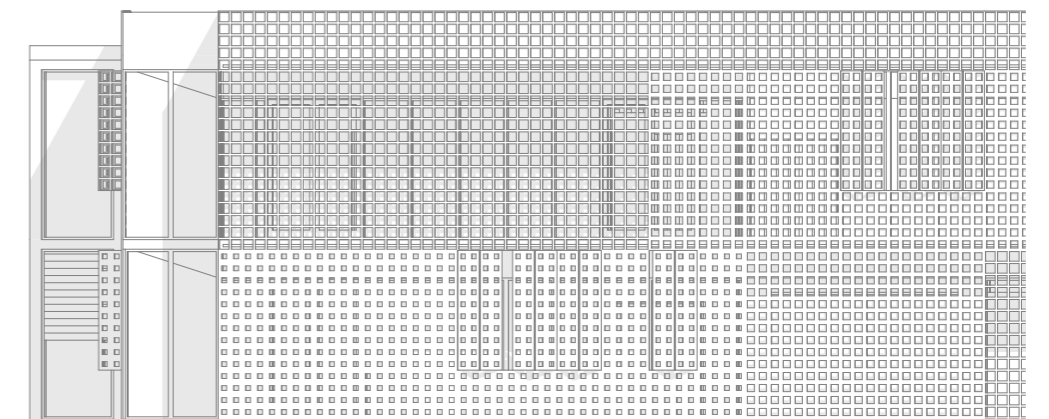

façade fermée

DIALOGUE AVEC LURÇAT, RYTHME, COMPOSITION

ELÉVATION OUEST

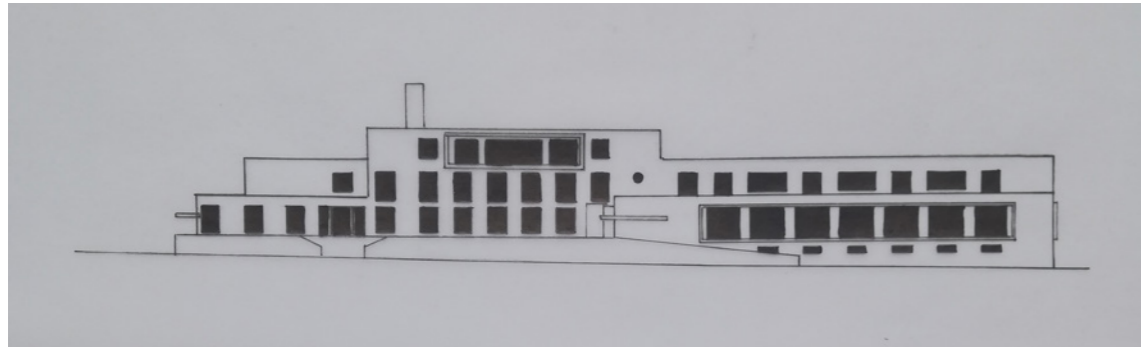

façade de la CAF

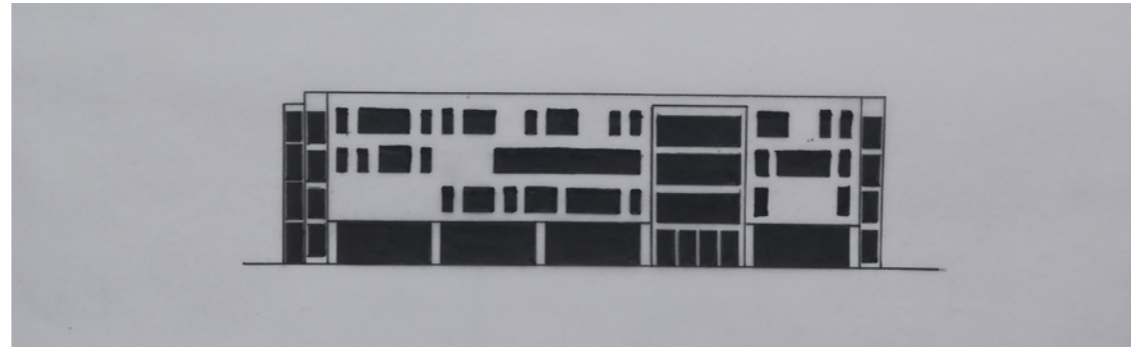

façade du projet

