



VER IN DEVLOPMAN,
MI DI A ZOT....:
« RAISONNABLE ».

@ll@in Nguyễn-Legros
Septembre 2009
FQECBR



« SERVIR PREMIER LE PLUS SOUFFRANT, ...
LÀ EST LA PAIX. » HENRI GROUES



SHALOM





CAMBODGE TONLE SAP





GOLFE ARABO-PERSIQUE



infocin



ISLANDE

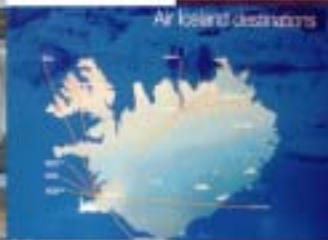



« TERRE PROMISE »





MYANMAR PAGAN & INLE





VIỆT-NAM





GROËNLANO (PAYS VERT)





INDONÉSIE (ACEH)



DE L'ÎLE DE LA RÉUNION À L'ÎLE DE SUMATRA





ÉT AYER... DAN LÉ ZOT PEI ...



ÉT LA MEM ? N'OUT PÉI LA RÉUNION ...

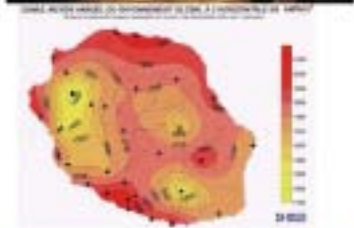

ÉT CHÉ NOUT VOIZIN MEM, MADAGASCAR...



☉ Père
PEDRO





RAMASS TOUT ' ZAFER (RECUP)





LES MATÉRIAUX



LES ÉNERGIES (LE CHI)





LES FLUIDES (FENG SHUI)



DEOR LÉ KOM DANS LA KAZ : NI HABITE MEME !



ÉT DOMIN KOL Y FÉ EK SA?



ET MEM...



LE MOUN Y DOÏ FÉ TOUTE POU PROTEZ SON
TERE ÉT MONT A ZOT L'EXEMPLE...



« PLAN TYPE OU SUR MESURE » :
 Y ADAP SUR UN KARO D' TERE
 TOUT ' SORT ' MODEL , LÈ BON MEM...





VUE 1



VUE 2

Mlle Puyot Céline 350, Chemin Arbrousse 97430 TAMPON, Ste de Parois	DECLARATION PREALABLE	DATE PLANCHE: JANVIER 2009	archiTex 1 rue de la Mairie 97430 TAMPON, Ste de Parois	DECLARATION PREALABLE DP4-2 FACADES	RELEVÉ JANVIER 2009	RELEVÉ JANVIER 2009
---	------------------------------	-------------------------------	--	---	-------------------------------	-------------------------------



FACADE EST



FACADE SUD

Mlle Puyot Céline 350, Chemin Arbrousse 97430 TAMPON, Ste de Parois	DECLARATION PREALABLE	DATE PLANCHE: JANVIER 2009	archiTex 1 rue de la Mairie 97430 TAMPON, Ste de Parois	DECLARATION PREALABLE DP4-2 FACADES	RELEVÉ JANVIER 2009	RELEVÉ JANVIER 2009
---	------------------------------	-------------------------------	--	---	-------------------------------	-------------------------------



PLAN RDC



PLAN ETAGE

Mlle Puyot Céline 350, Chemin Arbrousse 97430 TAMPON, Ste de Parois	DECLARATION PREALABLE	DATE PLANCHE: JANVIER 2009	archiTex 1 rue de la Mairie 97430 TAMPON, Ste de Parois	DECLARATION PREALABLE DP4-10 PLANS	RELEVÉ JANVIER 2009	RELEVÉ JANVIER 2009
---	------------------------------	-------------------------------	--	--	-------------------------------	-------------------------------

TOUT ' SORT KAZ MI DI A OU LÉ GAYAR , ÉT
MEM « RAISONNABLES » ...





LA MEM BUNGALOW BIDIPI



PERSPECTIVE



COUPE ECHELLE 1/100'

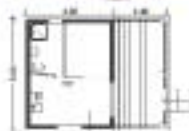

PLAN NDC ET ETAGE ECHELLE 1/100'



FACADE ECHELLE 1/100'



FACADE AVANT



FACADE ARRIERE



FACADE GAUCHE



FACADE DROITE

Y CONCERN ZOT TOUT :



- ◉ « *L'idée simple que chacun de nous est concerné par ce qui arrive aux autres, que ce qui nous unit est plus fort que ce qui nous sépare, et que si suffisamment de gens croient à cette idée et agissent en conséquence, nous ne réglerons pas peut-être pas tous les problèmes mais nous ferons au moins quelque chose qui aura un sens.* »

Barack OBAMA (L'audace d'espérer)



BIBLIOGRAPHIE

- ◉ « *L'audace d'espérer* », Barack OBAMA, 2006, presse de la cité
- ◉ « *Servir & témoigner après le tsunami* », Alain Nguyễn-Legros, 2006, XIO éditions Réunion
- ◉ **Site web:** Architectes de l'urgence, Fondation Abbé Pierre, Architecteurs, Orange diHoxyn, Père Pedro
- ◉ **Photos:** Alain Nguyễn-Legros, Site du Père Pedro
- ◉ **Illustrations & plans:** ArchiTex, Archipool

