

20  
18

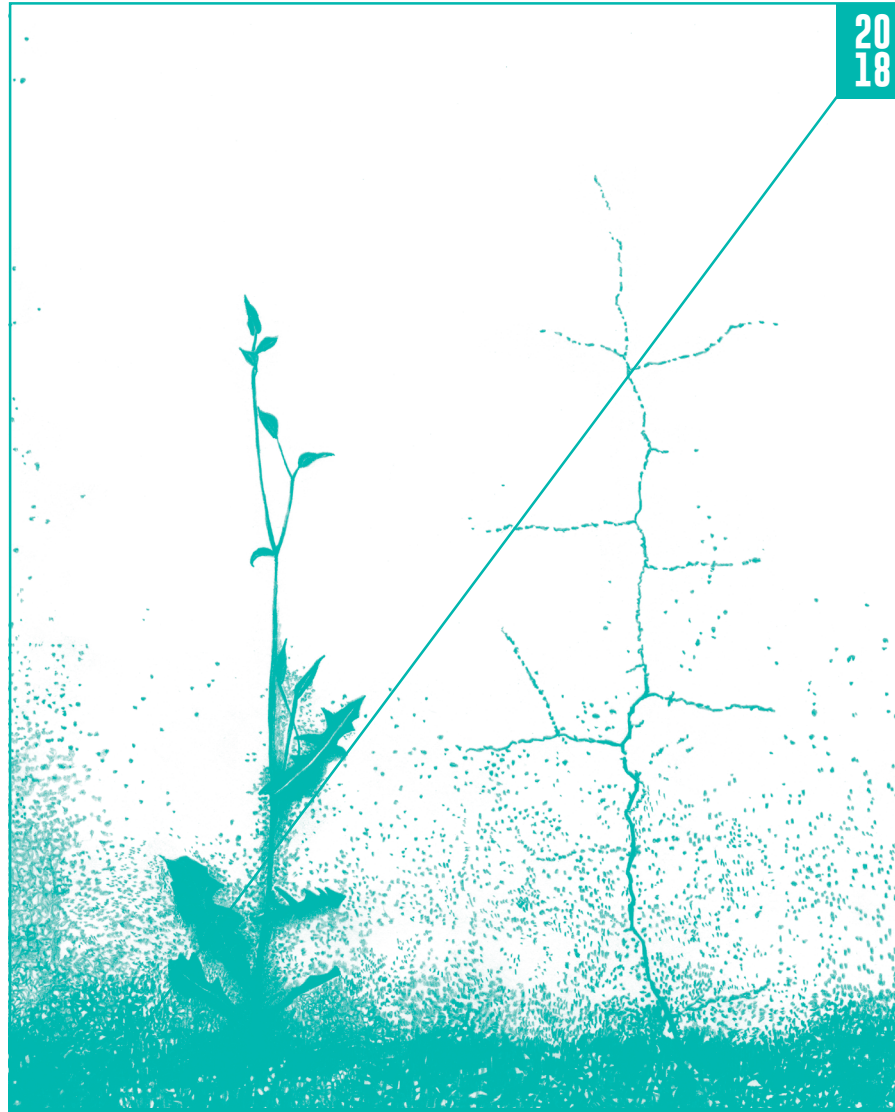

# CITÉ JARDINS // VILLE NATURE

Morceaux choisis

**LA VILLE  
CONTEMPORAINE  
N'EST NI URBAINE,  
NI RURALE,  
ELLE EST LES DEUX  
À LA FOIS.**

Villes contemporaines  
Yves Chalas  
2002 - Édition Cercle d'Art

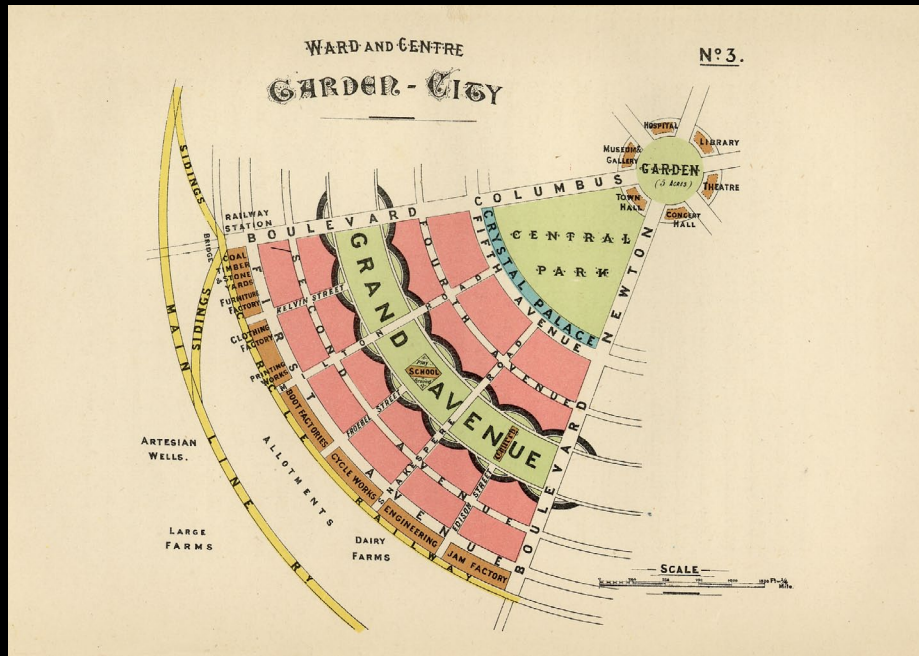

Cité-jardins

//

Ville-nature



Mons-en-Barœul - « Le lien »

**Coopératif**

//

**Participatif**



Vieux-Condé - Cité Taffin



Lille - Le Bois Habité

**Petite cité**

//

**Ville dense**



**Volonté patronale**

//



Lille - Rives de la Haute Deûle

**Urbanisme négocié**

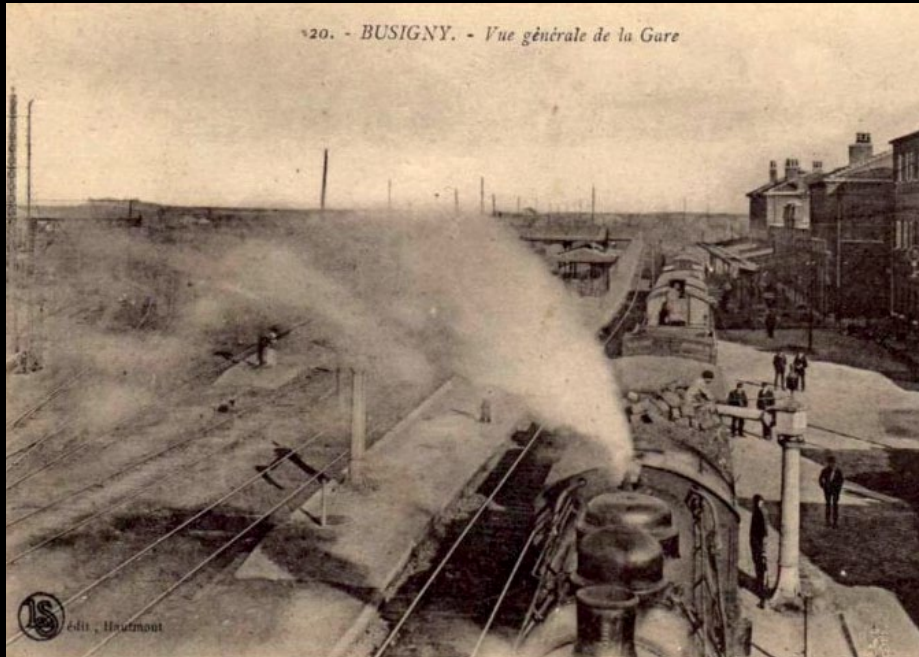

Cités «rationalisées»

//



Villes «intelligentes»

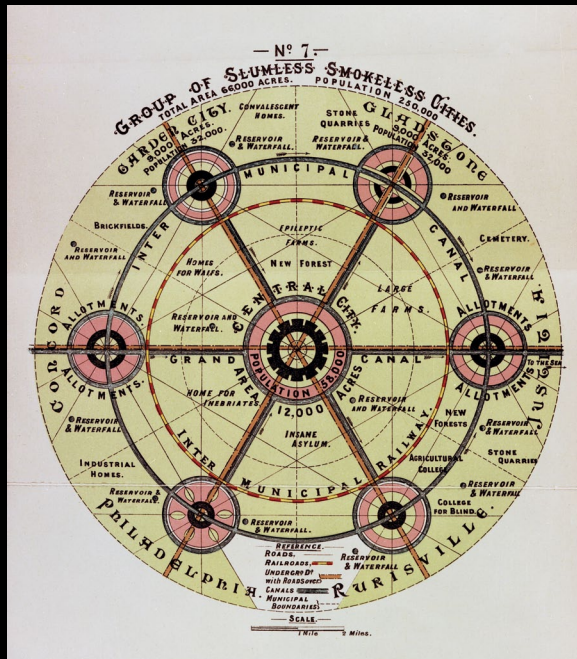

Autonomie

//



Anzin - Quartier Valmont

Multimodalité



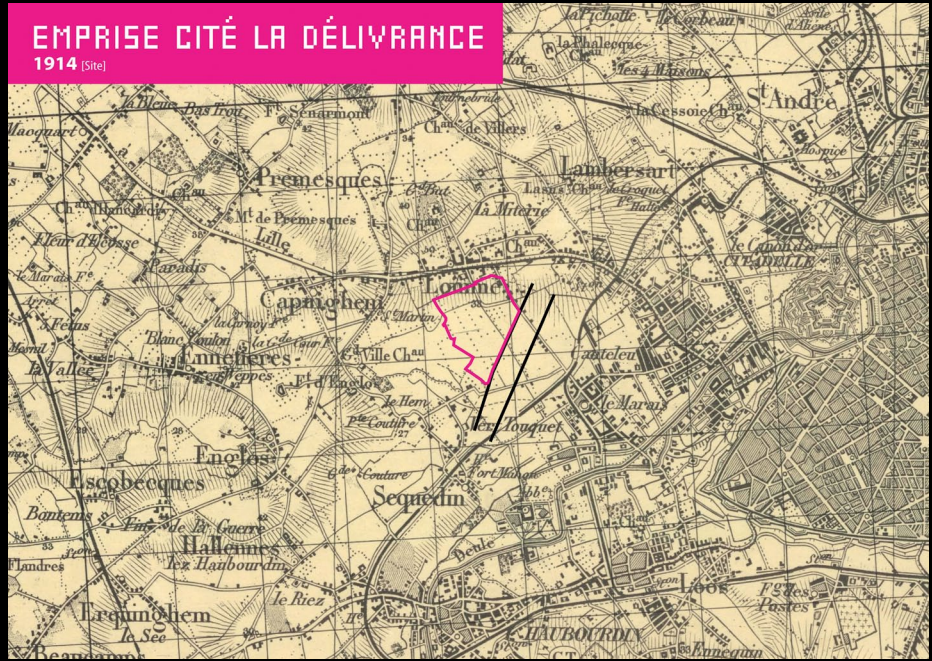

Quesnoy-sur-Deûle - Site de l'Ange Gardien

Aux marges de la ville

//

La ville renouvelée



Raismes - Cité du Pinson



Lille - Fives-Cail

**Domaine forestier**

//

**Paysage industriel**



Lomme - Cité la Délivrance



Lille - Jardin des Coccinelles

Parcs et jardins

//

Trame verte



Jardins ouvriers

//

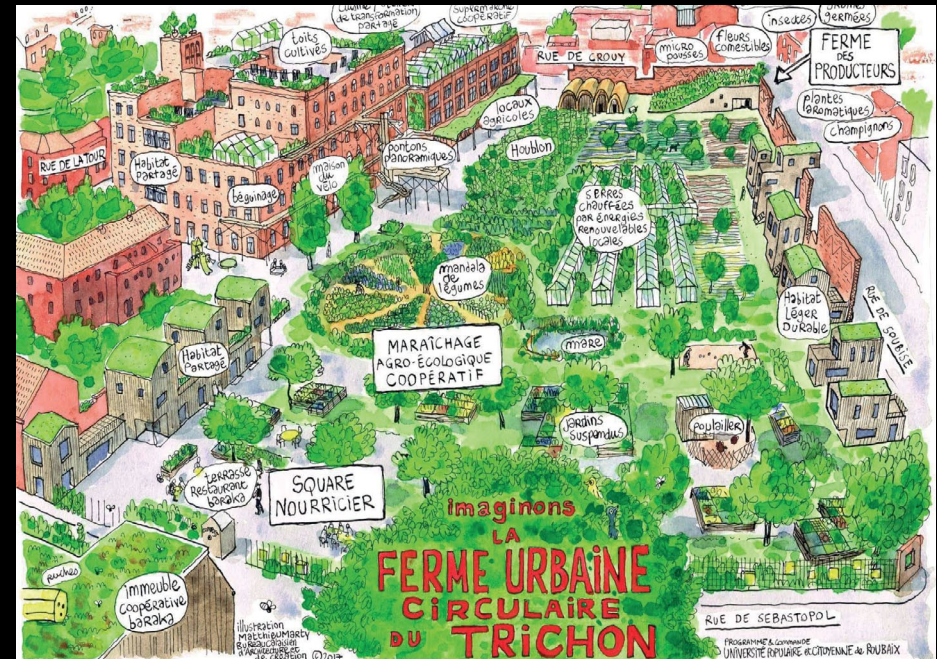

Jardins partagés

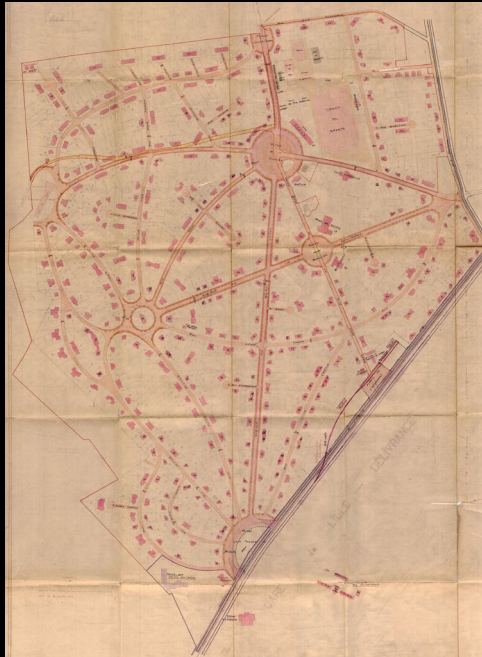

Lomme - Cité la Délivrance - 1926

**Voies et placettes**



Lille - Rives de la Haute Deûle

//

**Mails et noues**



Lomme- Cité la Délivrance



Lille - Rives de la Haute Deûle

**Eau et salubrité**

//

**Paysage de l'eau**



Lomme - Cité la Délivrance

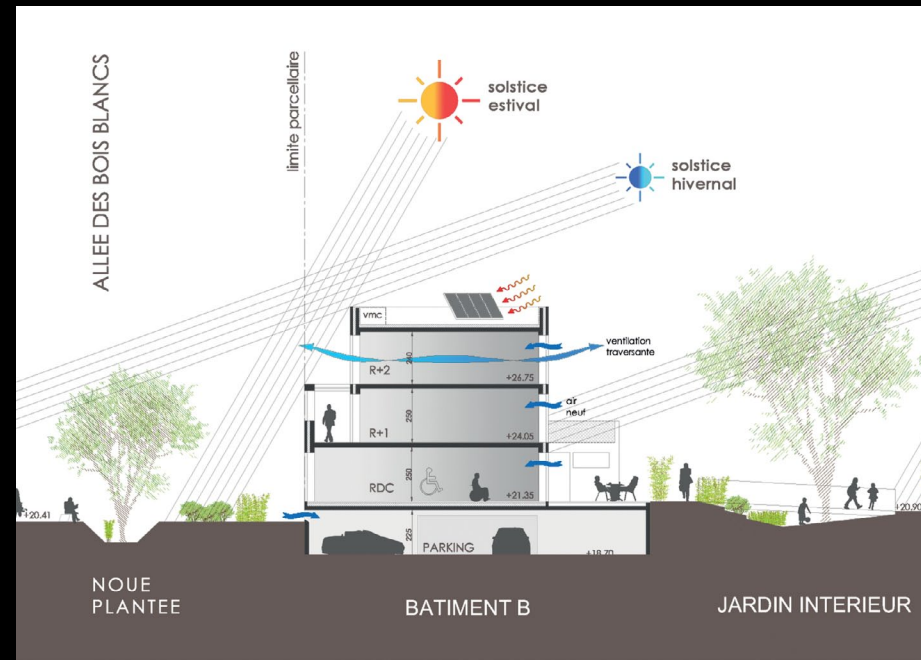

Lille - Résidence îlot Bois Blanc

Confort et pittoresque

//

Architecture éco-responsable



Lomme- Cité la Délivrance

Main d'oeuvre spécialisée

//

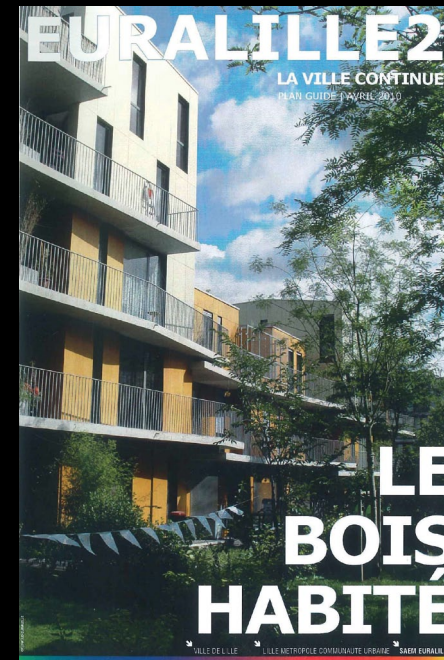

Cadres d'entreprise



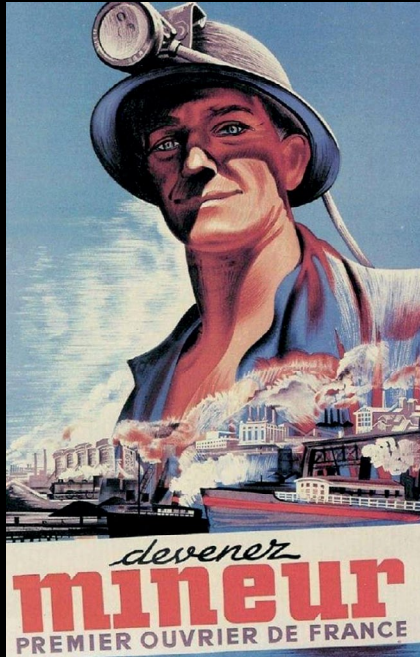

Vrai travailleur

//



Éco-citoyen

## SOURCES

### **Cité-jardins // Ville nature**

- Diagramme n°3, E. Howard © MUS - Suresnes / Letchworth Garden City Heritage Foundation
- Lille, Parc Matisse à Euralille, 2008 © J.-P. Duplan, CAUE du Nord

### **Coopératif // Participatif**

- Ebenezer Howard (1850 - 1928) - Portrait - in ouvrage d'E. Howard, Garden-Cities of tomorrow © Collection particulière
- Mons-en-Barœul écoquartier/ANRU - Le lien - Coldefy & Associés - Architectes Urbanistes © Julie Defrance pour Coldefy & Associés

### **Petite cité // Ville dense**

- Vieux-Condé Cité Taffin - vue aérienne - carte postale - © Collection CAUE du Nord
- Lille, Le Bois habité - 2016 © A. Braquet, CAUE du Nord

### **Volonté patronale // Urbanisme négocié**

- Cité des cheminots de la Délivrance à Lille-Lomme - photographie - 1921 © Collection particulière - Jean-Jacques Lecourt
- Lille - Rives de la Haute Deûle - Plan de Phasage d'après Soreli Février 2019 © Soreli

### **Cités rationalisées // Villes intelligentes**

- Busigny gare - Vue générale - carte postale sous licence CC-NY-NC-SA 2.0 Creative Commons
- Icône SMART CITY © Sanskriti Shukla

### **Autonomie // Multimodalité**

- Diagramme n°7, E. Howard © MUS - Suresnes / Letchworth Garden City Heritage Foundation
- Anzin - Quartier Valmont © J.-P. Duplan, CAUE du Nord

### **Aux marges de la ville // Ville renouvelée**

- Lomme - Emprise de la cité de la Délivrance en 1930 sur fond cartographique 1830 révisé 1914 © CAUE du Nord - BNF
- Quesnoy-sur-Deûle - Arborescence, ZAC de l'Ange Gardien - CB/au Caucheteux-Bello architectes © Photo Denis Paillard

### **Domaine forestier // Paysage industriel**

- Cité du Pinson ancienne - Raismes - Vue aérienne - 2014 - © Samuel Dhote / Parc naturel régional Scarpe-Escaut
- Fives-Cail-Babcock - Vue aérienne du site Février 2019 © Bocquet Photographies

### **Parcs et jardins // Trame verte**

- Cité des cheminots de la Délivrance à Lille-Lomme - Place avec salle de réunion - 1926 © SARDO - Centre National des Archives Historiques (CNAH) du Groupe SNCF
- Lille - Jardin des Coccinelles - Trame verte © F. Frigout, CAUE du Nord

### **Jardins ouvriers // Jardins partagés**

- Jardins ouvriers de Roubaix - quelques ouvriers devant l'objectif - carte postale de 1907 © Médiathèque de Roubaix
- Projet de la ferme urbaine circulaire du Trichon © Université populaire et citoyenne de Roubaix

### **Voies et placettes // Mails et noues**

- Cité des cheminots de la Délivrance à Lille-Lomme - plan - 1926 © SARDO - Centre National des Archives Historiques (CNAH) du Groupe SNCF
- Lille - Rives de la Haute Deûle - Conception Atelier de paysages Bruel Delmar - Photographie © Atelier Bruel Delmar

### **Eau et salubrité // Paysage de l'eau**

- Cité des cheminots de la Délivrance à Lille-Lomme - Bains-Douches - 1926 © SARDO - Centre National des Archives Historiques (CNAH) du Groupe SNCF
- Lille - Rives de la Haute Deûle - Conception Atelier de paysages Bruel Delmar - Photographie © Atelier Bruel Delmar

### **Confort et pittoresque // Architecture éco-responsable**

- Cité des cheminots de la Délivrance à Lille-Lomme - Maison de fonctionnaire - 1926 © SARDO - Centre National des Archives Historiques (CNAH) du Groupe SNCF
- Lille - Rive de la Haute-Deûle - Résidence îlot Bois-Blancs © Caban Architecture

### **Main d'œuvre spécialisée // Cadres d'entreprise**

- Cité des cheminots de la Délivrance à Lille-Lomme - École ménagère - 1926 © SARDO - Centre National des Archives Historiques (CNAH) du Groupe SNCF
- Lille - Le Bois Habité - Page de garde plan guide visite 2010 © SAEM Euralille

### **Vrai travailleur // Eco-citoyen**

- Affiche de propagande de la Bataille du charbon - (1947-1950) © Centre Historique Minier
- Lille - campagne propreté 2018 © D. Rapaich - Ville de Lille



Liberté • Égalité • Fraternité  
RÉPUBLIQUE FRANÇAISE



**Les  
journées  
nationales  
de l'architecture**

UR

**caue**

Hauts-de-France



CONSEIL  
D'ARCHITECTURE,  
D'URBANISME ET DE  
L'ENVIRONNEMENT  
DU NORD

**CAUE DU NORD**  
98 rue des Stations  
59000 Lille  
T. 03 20 57 67 67

[contact@caue-nord.com](mailto:contact@caue-nord.com)  
[www.caue-nord.com](http://www.caue-nord.com)

réalisé avec l'aide du ministère de la culture