

EXTENSION ET RESTRUCTURATION DE LA SALLE POLYVALENTE



OBJECTIF PRINCIPAL :

Gérer **les nuisances sonores** générées par l'activité de la salle

N

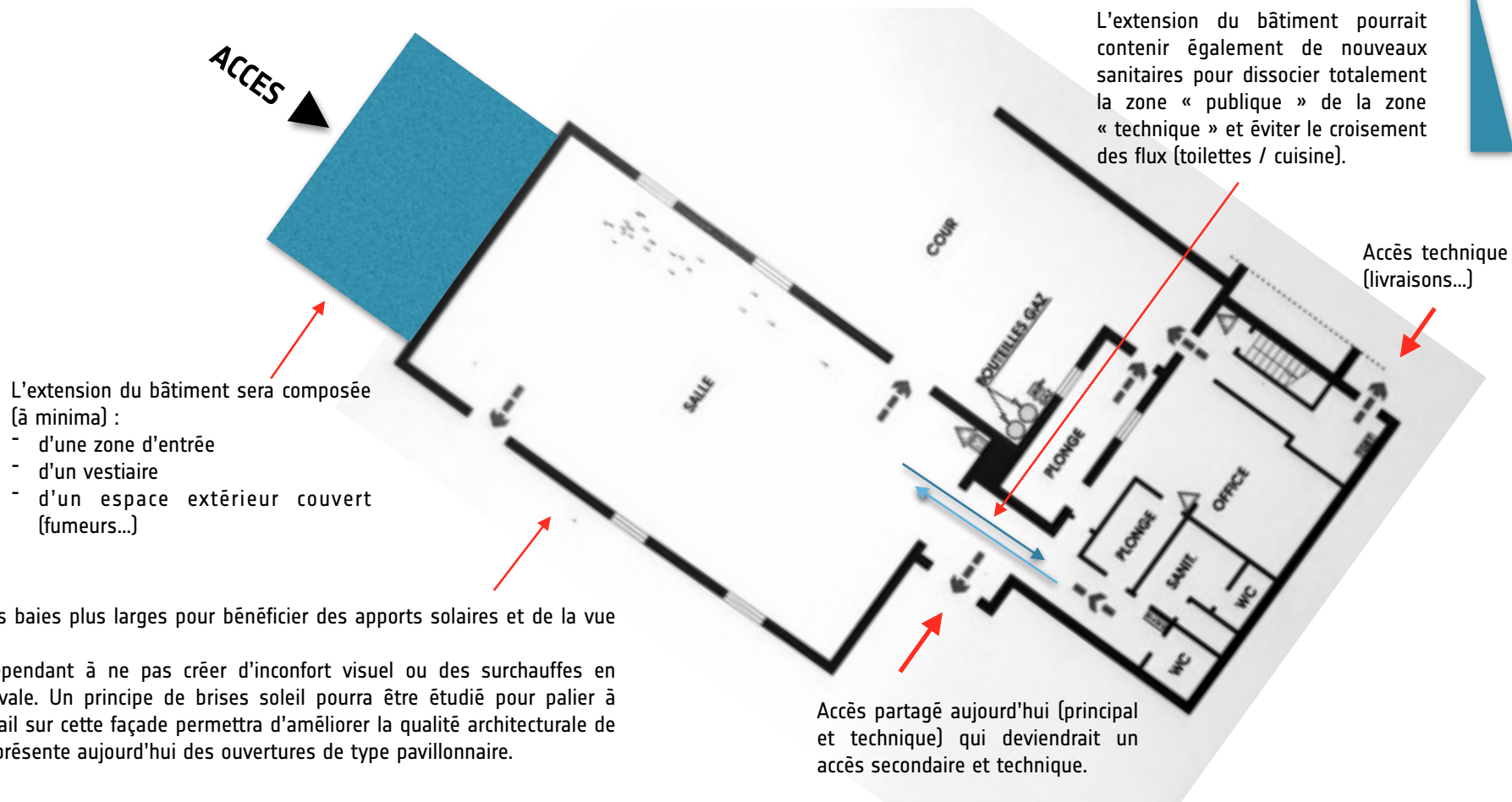

Travailler des baies plus larges pour bénéficier des apports solaires et de la vue sur le jardin.

Attention cependant à ne pas créer d'inconfort visuel ou des surchauffes en période estivale. Un principe de brises soleil pourra être étudié pour palier à cela. Le travail sur cette façade permettra d'améliorer la qualité architecturale de la salle qui présente aujourd'hui des ouvertures de type pavillonnaire.



EXTENSION ET RESTRUCTURATION DE LA SALLE POLYVALENTE



L'extension de la salle, ainsi que le travail de sa façade Sud-Ouest, seront l'occasion de redonner une identité à la salle, en lien avec le bourg (teintes, matériaux...) dans une démarche d'architecture contemporaine.



EXTENSION ET RESTRUCTURATION DE LA SALLE POLYVALENTE

