

LE PROJET DE L'ARCHITECTE : La façade du restaurant le LION d'OR



Le dessin : L'élévation © MWAH agence d'architecture



Pendant les travaux



et aujourd'hui, le restaurant est ouvert © MWAH agence d'architecture

PHOTOGRAPHIE DE LA HALLE COUVERTE : Avant / Après



Qu'est-ce qui a changé ?

- le mur de clôture
- le pignon
- la toiture
- la végétation
- la route et les trottoirs



Quels sont les matériaux ?

- la pierre
- le bois
- l'enduit
- la tuile



LES ENFANTS DU PATRIMOINE

CAUE27



Visite du centre-bourg de Tourny
Commune nouvelle de Vexin-sur-Epte

Vendredi 14 septembre 2018

MWAH

Un architecte, qu'est-ce que c'est ? Qu'est-ce qu'il fait ?

.....

.....

.....

.....

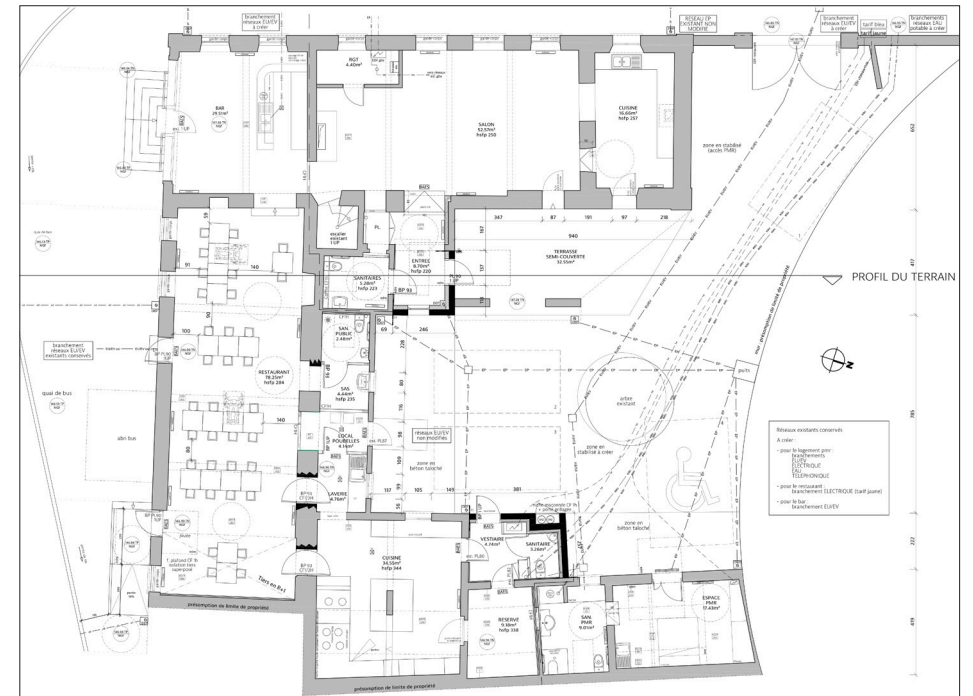

Le plan du restaurant le LION d'OR © MWAH agence d'architecture

SE REPERER : Retrouver sur les 3 documents : 1. MON ECOLE - 2. LA MAIRIE - 3. L'EGLISE - 4. LE RESTAURANT 'LE LION D'OR' - 5. LA HALLE COUVERTE



PLAN CADASTRAL DU CENTRE-BOURG (2018)
© cadastre.gouv.fr

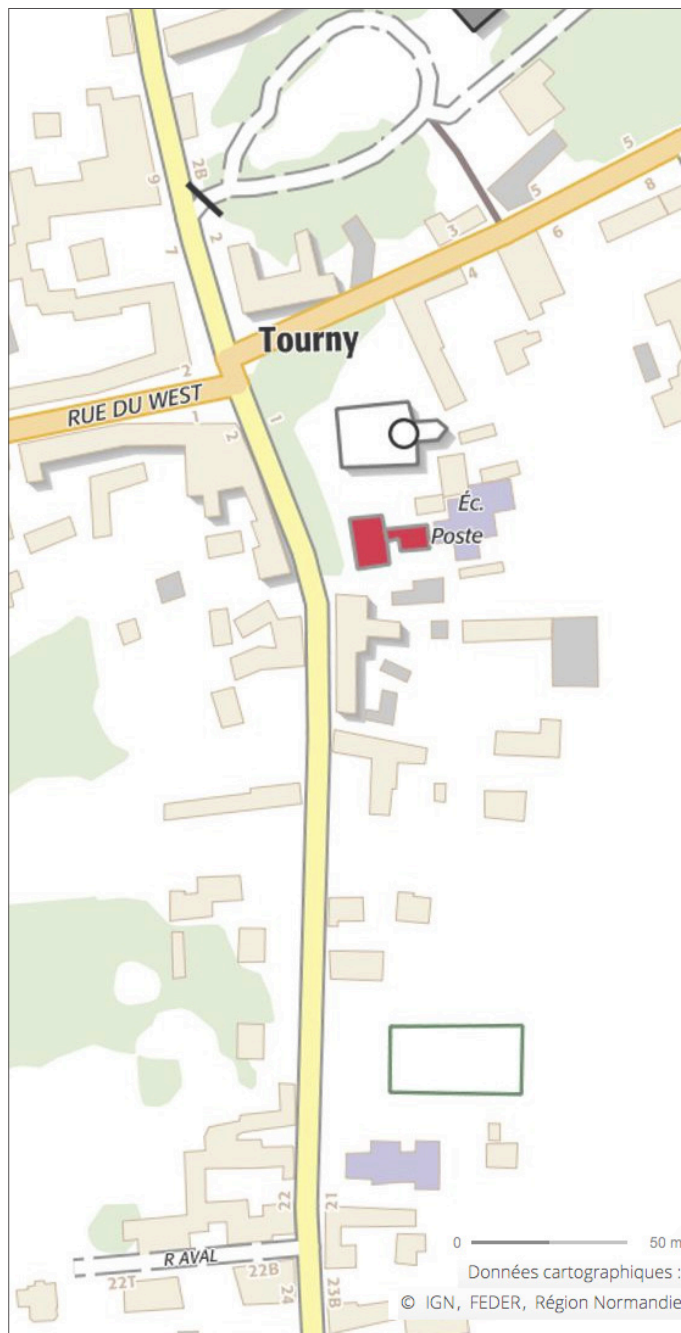

CARTE IGN DU CENTRE-BOURG (2018)
© geoportail.gouv.fr



PHOTO AERIEENNE DU CENTRE-BOURG (2011)
© google.fr