

7^{ème} Rencontre Interprofessionnelle

PRÉFABRICATION ET MODULARITÉ
**Construire mieux, plus vite
et moins cher ?**

Mardi 3 juillet 2018 de 17h à 19h

Extension de la Maison départementale
de l'enfance à Bourg-en-Bresse



Visite du chantier suivie d'un temps d'échange en salle

Accessible à tous les publics, acteurs de la construction,
professionnels, élus...

Inscription en ligne (voir au dos)

INVITATION

Visite de l'extension de la Maison départementale de l'enfance

17h00 : VISITE COMMENTÉE DU CHANTIER PAR

Étienne MEGARD, architecte et maître d'œuvre

L'extension de la Maison départementale de l'enfance se caractérisera par une série d'unités colorées mitoyennes de type R+1, pour se fondre dans le Parc de la Reyssouze. Le système constructif bois avec panneaux préfabriqués (intégrant menuiseries et isolants) permet une rapidité du mode constructif conforme aux cahiers des charges imposés par le maître d'ouvrage.

La parfaite superposition du RDC et de l'étage, permet également d'optimiser les études et la phase chantier.

Cette construction est conçue pour garantir :

- de faibles consommations énergétiques (objectif fixé -10 à 20 % par rapport à la RT 2012),
- une qualité de traitement acoustique,
- une qualité d'ambiance intérieure optimale adaptée aux utilisateurs,

tout en maîtrisant le coût global de l'opération.

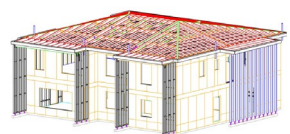

Fiche technique :

Maîtrise d'ouvrage : Conseil départemental de l'Ain

Maîtrise d'œuvre : Mégard Architectes - Châtillon sur Chalaronne

Surface : 1 570 m²

Date de livraison : janvier 2019



Adresse de la visite :
Maison départementale de l'enfance
1, Allée de la Petite Reyssouze
01000 BOURG EN BRESSE

→ Pour écouter, discuter, partager vos expériences

18h00 : PRÉFABRICATION ET MODULARITÉ

Les différentes techniques de préfabrication, les matériaux possibles, leurs avantages conférés.

Table ronde :

- Mme Martine TABOURET – Vice-présidente du Conseil départemental de l'Ain, déléguée aux collèges, aux affaires scolaires, à la jeunesse et à l'enseignement supérieur
- M. Étienne MEGARD – Maître d'œuvre – Architecte
- M. Jean-Baptiste GONDIN – Responsable de l'agence de Lyon et Plaine de l'Ain – Entreprise FAVRAT
- M. David SORET – Directeur Général de l'entreprise FLORIOT CONSTRUCTION
- M. Benjamin MERMET – Prescripteur bois construction secteur Rhône-Alpes FIBOIS AuRA

19h00 : FIN DE LA RENCONTRE, VERRE DE L'AMITIÉ



Adresse de la rencontre :
Salle polyvalente
Maison départementale de l'enfance
1 Allée de la Petite Reyssouze
01000 Bourg-en-Bresse

La qualité des constructions est le résultat d'un savoir-faire et d'une implication collective du commanditaire au prestataire, au bénéficiaire de l'utilisateur. Toute une chaîne d'acteurs interconnectés est dès lors concernée.

La vocation des AINterpros est de développer des échanges, au-delà de vos réseaux métiers et professionnels, à partir de retours d'expériences et d'interventions destinées à toutes les parties prenantes, pour développer la compétence et la communication entre les maillons formant la chaîne des acteurs de l'acte de construire.

Chaque année, trois rencontres sont proposées dans le département sur la thématique du bâtiment durable.

Renseignements :

Fédération Interprofessionnelle du bois de l'Ain (FIBOIS 01)

Mme Valérie CHEVALLON

Tel : 06 80 03 42 13

Courriel : chevallon.v.fib01@gmail.com

Inscription en ligne sur le site :

<https://goo.gl/forms/AKqgeatbolDBbeH13>

En partenariat avec :

