



# HAM

## Un paysage urbain entre "deux" Somme



CAUE

Le CAUE est un organisme à échelle départementale issu de la loi sur l'Architecture de 1977 dont le but est de promouvoir la qualité de l'architecture, de l'urbanisme, de l'environnement et des paysages avec le souci permanent de prendre en considération les particularités locales. A cet effet, le CAUE exerce des missions de conseil, formation, sensibilisation et information en direction des élus, des habitants et des professionnels. Pour célébrer les 40 ans de la loi sur l'Architecture, les cinq CAUE des Hauts-de-France ont choisi de mettre en place en 2017 une action commune d'initiation à la lecture des paysages intitulée "40 ans - 40 lieux".



### Le bourg historique

La ville historique se repère à ses contrepoints verticaux constitués par le clocher de l'église Notre Dame et le beffroi de l'hôtel de ville qui se distinguent au loin, notamment avant d'entrer dans le centre bourg et depuis les Hardines.



### Le Canal de la Somme et la rivière

La ville historique est comprise entre deux écluses (bief) rapprochées sur la voie navigable gérant les chutes d'eau au niveau du centre bourg. En s'appuyant sur un chemin de halage, un tour de bourg chemine jusqu'au pied de l'ancien parc du château.



RIVIÈRE

CANAL

Déroulé des façades du centre bourg entre les ponts sur la Somme entre la rue Salvador Allende à la rue du Général Leclerc

La séquence de la rue Salvador Allende correspondant à l'ancien faubourg du Saint Sulpice enjambe la rivière

La séquence plus étroite de la rue Notre Dame correspond à l'emprise de l'ancienne église abbatiale

La séquence plus ouverte de la rue du Général Foy intègre l'édifice monumental de l'hôtel de ville et la place où se tenait l'ancien marché

La séquence de la rue du Général Leclerc accueille les commerces du centre bourg en rez-de-chaussée d'immeubles ainsi que des résidences remarquables datant de la reconstruction d'entre deux guerres

Le pont finit cette séquence sur le canal dont les berges sont arborées

### La toponymie de Ham

Signifie une courbure dans la rive. La ville occupe un site de fond de vallée marécageuse en amont de la courbure de la Somme vers le nord.



### Les Hardines

En contrebas des remparts et le long de la rivière, les Hardines représentent aujourd'hui un nouvel enjeu économique et environnemental en participant au rétablissement des circuits courts et à la mise en valeur de la nature en ville.



### Le Château

Se situe au croisement de deux routes terrestres orientées nord / sud et est / ouest et à la confluence de la Beine et de la Somme canalisée. Il constitue un patrimoine remarquable de la cité à valoriser.

Source : Archives départementales de la Somme "Le Fort de Ham - Dessin de Freeman, d'après une peinture de M. Gomard"

### LE BOURG HISTORIQUE

Occupant un site de fond de vallée marécageuse en amont de la courbure de la Somme, la ville historique s'est établie à la limite d'un bief, à la confluence de la Beine et de la Somme canalisée, et au croisement de deux routes terrestres.

Au-delà de ces espaces, la ville contemporaine s'est développée le long des grands axes de communication routiers et fluviaux.

La ville historique se distingue dans la trace des anciens remparts et dans les contrepoints verticaux que constituent le clocher de l'église et le beffroi de l'hôtel de ville, visibles au loin, notamment depuis les plateaux cultivés au nord-ouest qui surplombent la vallée de la Somme.

De part et d'autre du centre bourg, au pied des anciens remparts se développent des espaces de nature sur des zones humides en

mutation suivant le cours de la Somme rivière entre friches et jardins cultivés au sud-ouest, ou aménagés en parcs arborés au nord-est.

Les destructions de la première guerre mondiale ont permis l'émergence d'une architecture singulière de la reconstruction qui a respecté la trame médiévale historique du bourg.

### COMMENT LIRE LE PAYSAGE ?

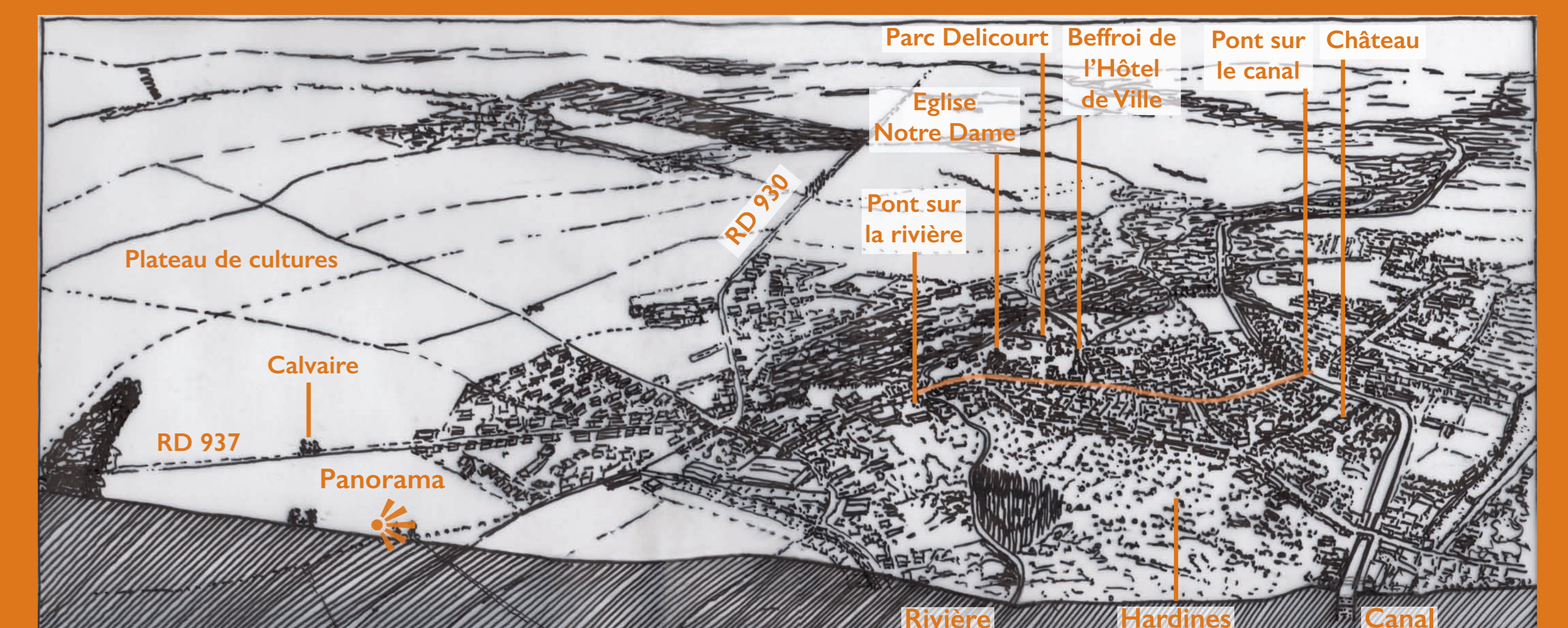

DESCRIPTION

COMPOSITION



# HAM

## Un centre bourg au cœur de la revitalisation

### Revitalisation du centre bourg

Une démarche globale de renouvellement urbain s'est engagée, comprenant une réflexion intégrée de la reconversion de friches urbaines, de la réhabilitation du parc résidentiel privé, du maintien des commerces et des services, s'appuyant sur la redynamisation du tissu économique local et de la

trame environnementale par la mise en valeur de la nature en ville.

Cette démarche se poursuit également ailleurs dans la région et notamment à Guise et Bohain en Vermandois dans l'Aisne, Arleux dans le Nord et Desvres dans le Pas-de-Calais.

### Une ancienne citée fortifiée

L'origine militaire du bourg a conditionné l'implantation et l'intégration de la cité dans son territoire. L'opportunité de la préservation de cette structure de qualité dans le temps représente aujourd'hui un enjeu et un atout porteur d'une nouvelle urbanité en milieu rural. En redéfinissant la place du bourg dans son territoire, elle repose la question de la qualité de l'habitat, du cadre de vie et de la préservation de l'emploi et des services à la population au vu de l'égalité des territoires.

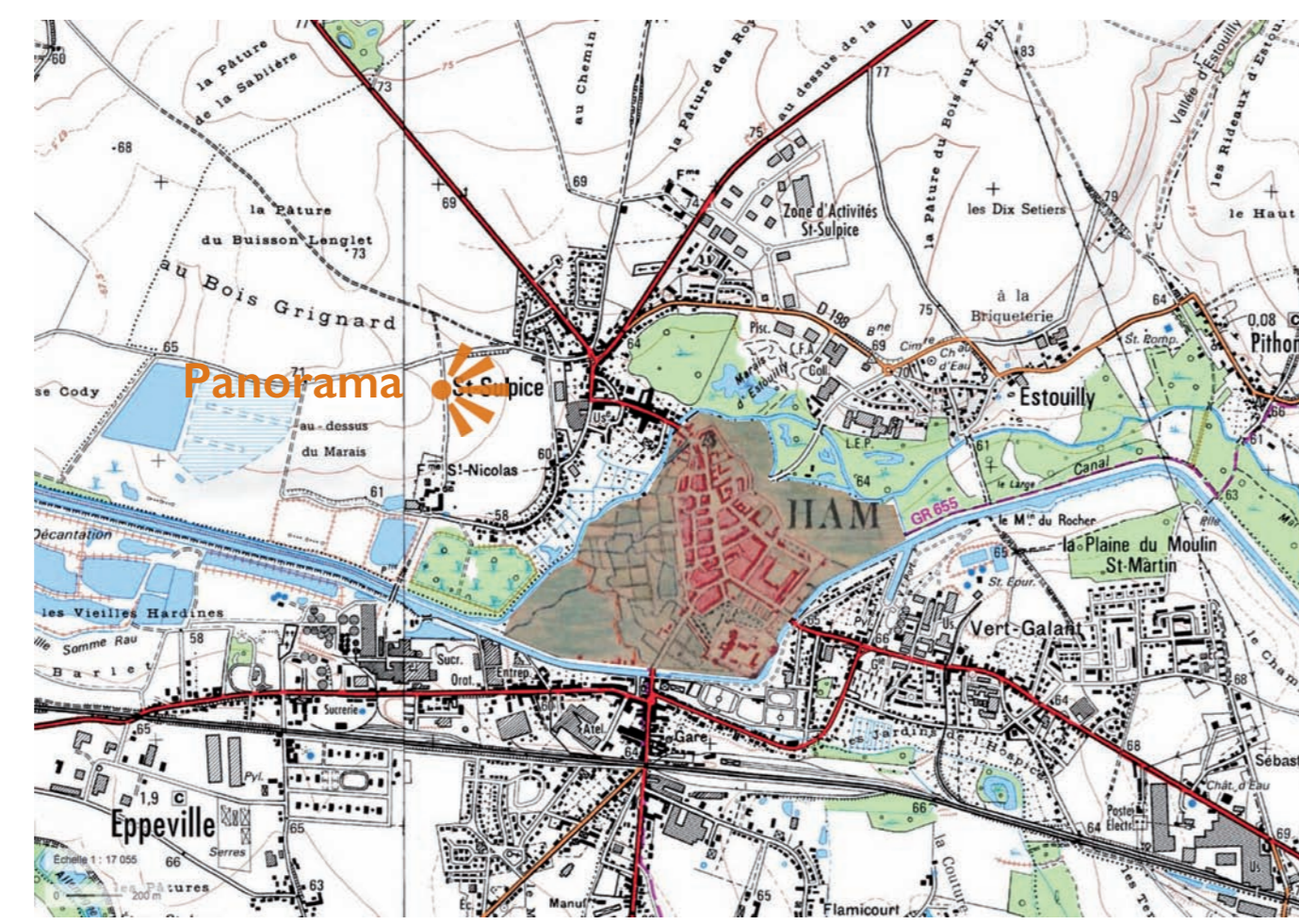

Source : IGN  
Superposition du centre bourg de la carte d'Etat Major de 1860 sur la Top 25

### Panorama



### Le centre bourg, un pôle en mutation

La ville historique est située en amont d'une vallée de la Somme relativement peu encaissée. C'est à partir de ce centre, symbolisé par le clocher de l'église Notre Dame, le beffroi de l'hôtel de ville et la place du Marché, que la cité a connu ses heures de gloire et ses déclin, et qu'à nouveau, elle envisage un projet de développement économique, social et environnemental à l'intérieur de son territoire.



Place de l'Hôtel de Ville

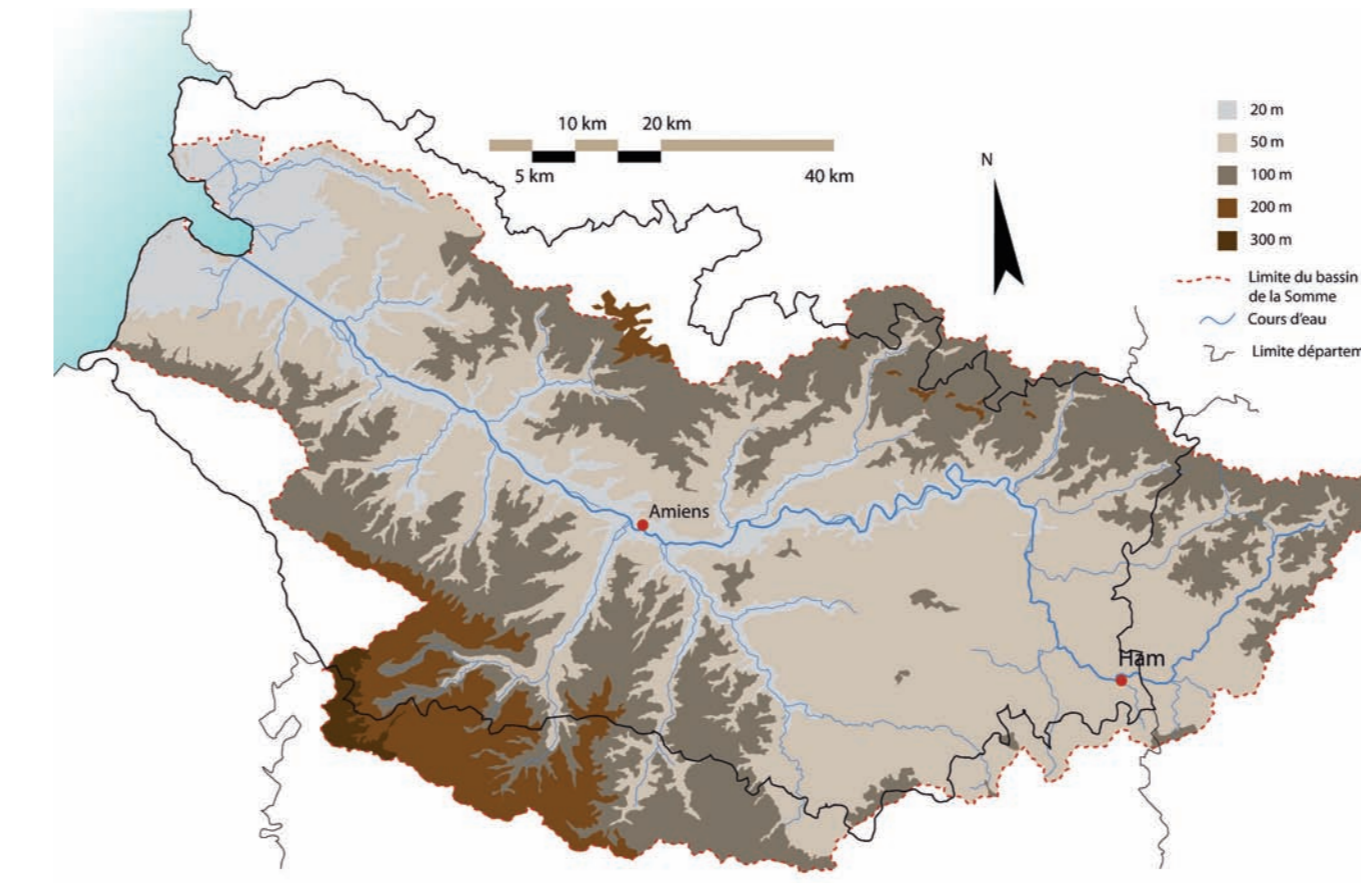

Carte du bassin versant de la Somme

### La Somme et son territoire

La vallée de la Somme constitue l'axe géographique, historique et économique du département homonyme. Son bassin en couvre presque la totalité de la surface à l'exception de la Bresle et de l'Authie. La Somme prend sa source dans le département de l'Aisne à proximité de Saint Quentin sur la commune de Fonsomme.

### Le bourg au centre de son territoire

Le fonctionnement d'un réseau des bourgs centres à l'échelle du territoire départemental et autour des grandes agglomérations tente à faire partager les expériences de chacun à la redynamisation du territoire et à la valorisation du cadre de vie et des paysages.



CAUE 80

Le Conseil d'Architecture d'Urbanisme et de l'Environnement de la Somme, organisme de conseil à destination des élus, des habitants et des professionnels vous présente ses missions et son actualité sur son site internet : [www.caue80.fr](http://www.caue80.fr)

Retrouvez également les nombreuses références de livres et revues sur l'architecture, la ville et le paysage disponibles au sein de notre Centre d'Information et de Documentation, ouvert au public du lundi au vendredi, sur [www.cidoc80.fr](http://www.cidoc80.fr)

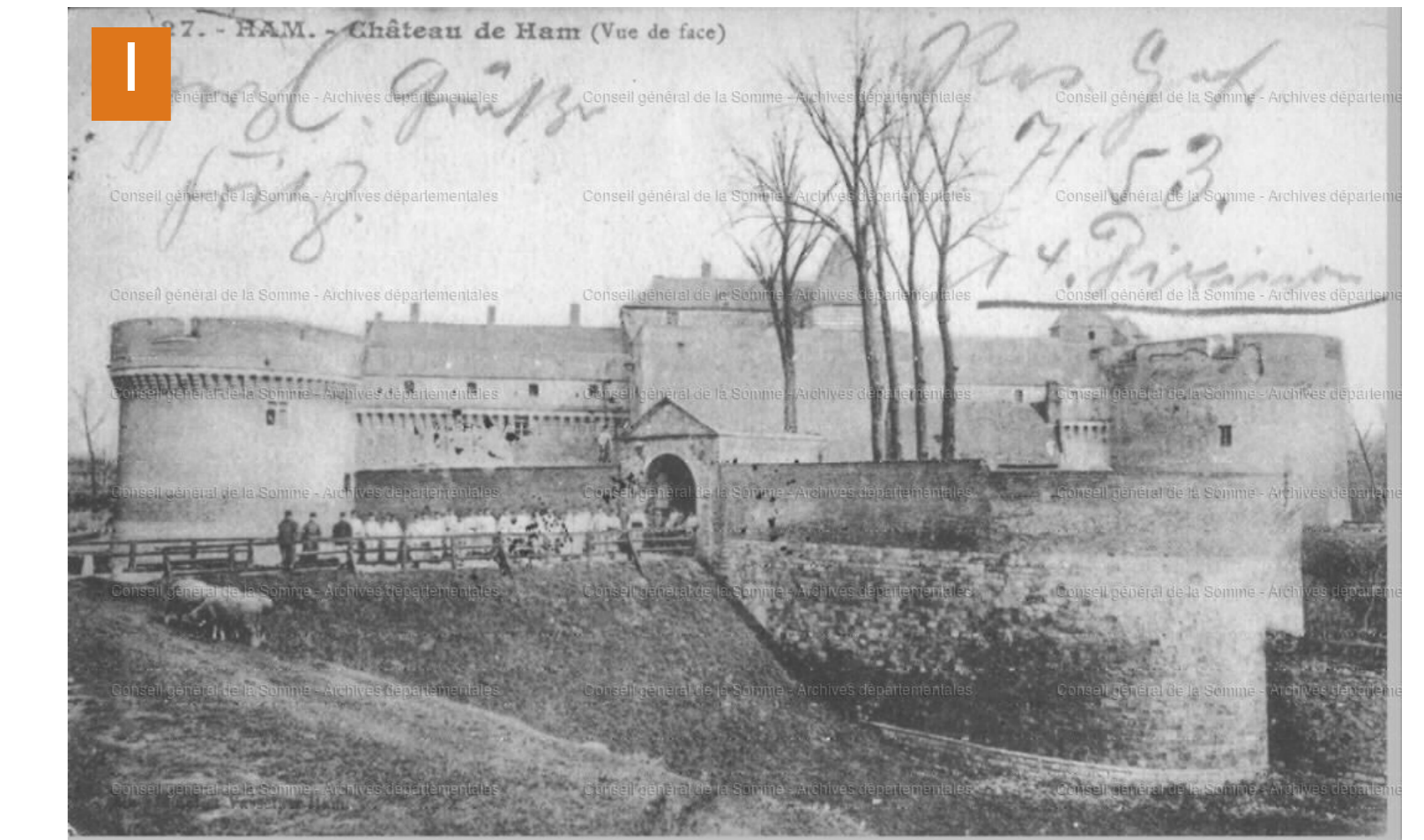

Source : Archives départementales de la Somme  
Carte postale du château de Ham en 1907

### Le Château

- 1 - Construit à l'origine comme un ouvrage de défense, le château domine le site de la vallée et s'impose par sa masse.
- 2 - Aujourd'hui ne subsiste plus qu'un donjon dans un environnement paysager plus ouvert s'ouvrant sur les berges du canal de la Somme. Un aménagement de pavage rappelle l'empreinte d'une des tours du château.



Source : Archives départementales de la Somme  
Chromolithographie du fort de Ham



Le château de Ham aujourd'hui

Remerciements à la Ville de Ham



Union Régionale des CAUE des Hauts-de-France



Conseil d'Architecture, d'Urbanisme et de l'Environnement de la Somme  
35 Mail Albert 1<sup>er</sup> 80000 AMIENS - tél. 03 22 91 11 65 - fax 03 22 92 29 11  
courriel : [caue80@caue80.asso.fr](mailto:caue80@caue80.asso.fr) - site internet : [www.caue80.fr](http://www.caue80.fr)