

TRAME VERTE ET BLEUE URBAINE ET PÉRI URBAINE

expérimentation et observation des pratiques

MOÛTIERS, UNE EXPÉRIENCE TRAME VERTE ET BLEUE EN TERRITOIRE CONTRAINT

Expérimentation



Action financée par la Région Auvergne-Rhône-Alpes et le Fonds Européen de Développement Régional (FEDER)



Les partenaires

La ville de Moûtiers est située au cœur de la vallée de la Tarentaise dont elle est la capitale. Elle a la particularité d'être la porte d'accès de la Haute-vallée de la Tarentaise et de plusieurs grandes stations de ski. La ville s'est développée en pied de montagnes, dans un espace restreint et contraint à la confluence de l'Isère et du Doron de Bozel. Son histoire et développement sont étroitement liés à l'eau.

Spécificités du territoire

Moûtiers est référencée en secteur prioritaire du SRCE et dans ce cadre l'Assemblée du Pays Tarentaise-Vanoise a, à l'échelle du SCoT en cours d'élaboration dont l'ambition est d'assurer la préservation «d'une vallée durable pour tous», a mis en avant la volonté de préserver la richesse de la biodiversité par la mise en place d'une trame verte et bleue. Ces éléments sont aujourd'hui également pris en compte dans le PLU en cours d'approbation.

Si la biodiversité de ce vaste territoire constitue un atout fondamental de l'attractivité touristique et du cadre de vie des habitants, nombreuses sont les menaces qui pèsent sur elle. C'est pourquoi à l'échelle de Moûtiers, ces questions apparaissent comme prégnantes du fait de ses spécificités géographiques, économiques et urbanistiques.

C'est donc à l'appui de ces premières réflexions et constats que la commune a été retenue pour être l'un des territoires d'expérimentation dans le cadre de l'action Régionale Trame vertes et bleues urbaine et péri urbaine.

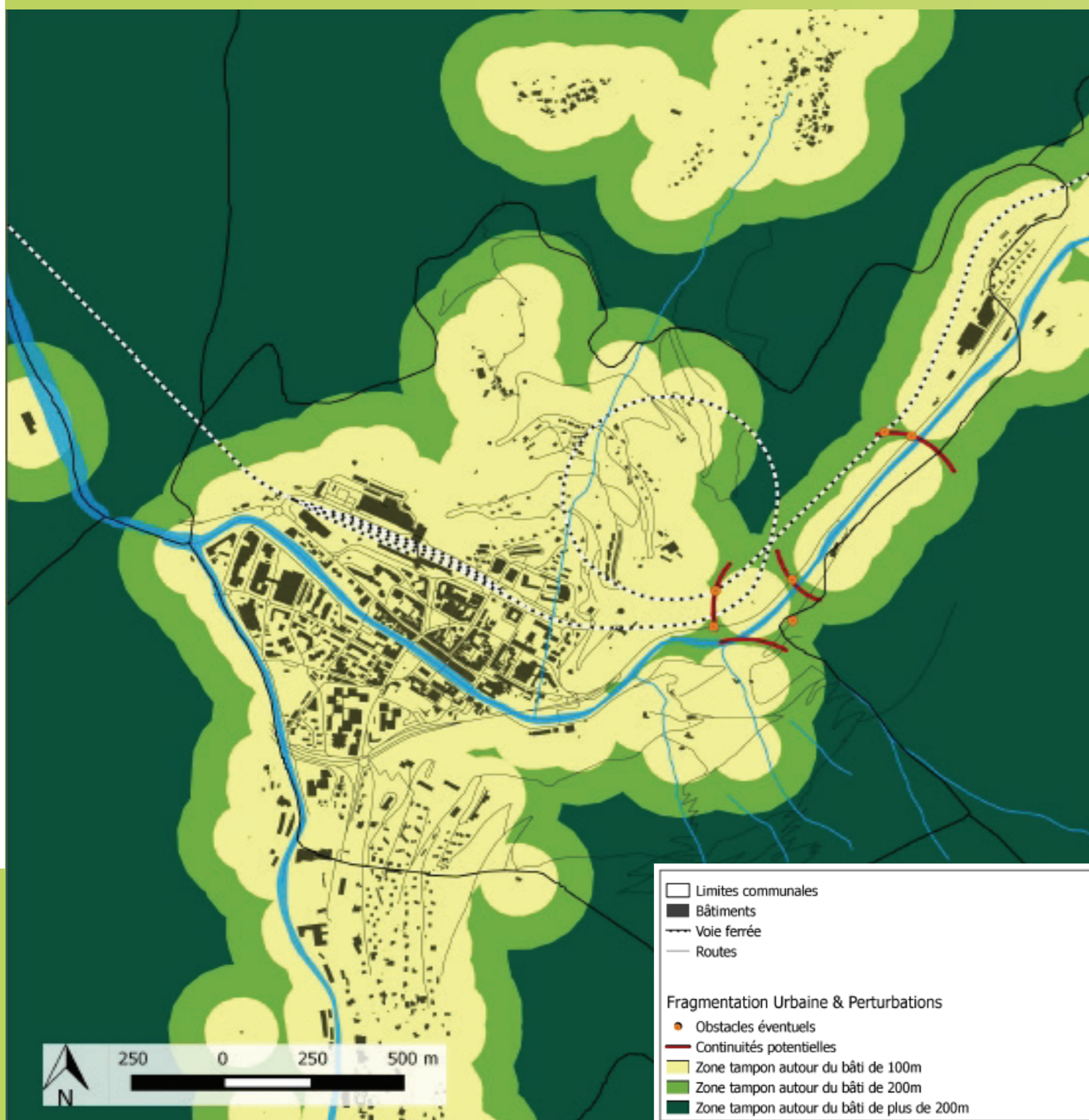

Méthodologie mise en place

A l'appui de l'expertise engagée par les partenaires de l'action (CAUE de la Savoie, LPO 73 et le CBNA), un travail de terrain a permis d'identifier et cartographier la Trame verte et bleue permettant de mettre en avant l'état des perturbations liées à l'urbanisation par rapport au déplacement de la faune et la faible présence du végétal en zone urbaine limitant le développement de la biodiversité.

En parallèle, des ateliers avec les acteurs du territoire ont permis d'alimenter les analyses et ouvrir des pistes pour la prise en compte de la TVB.

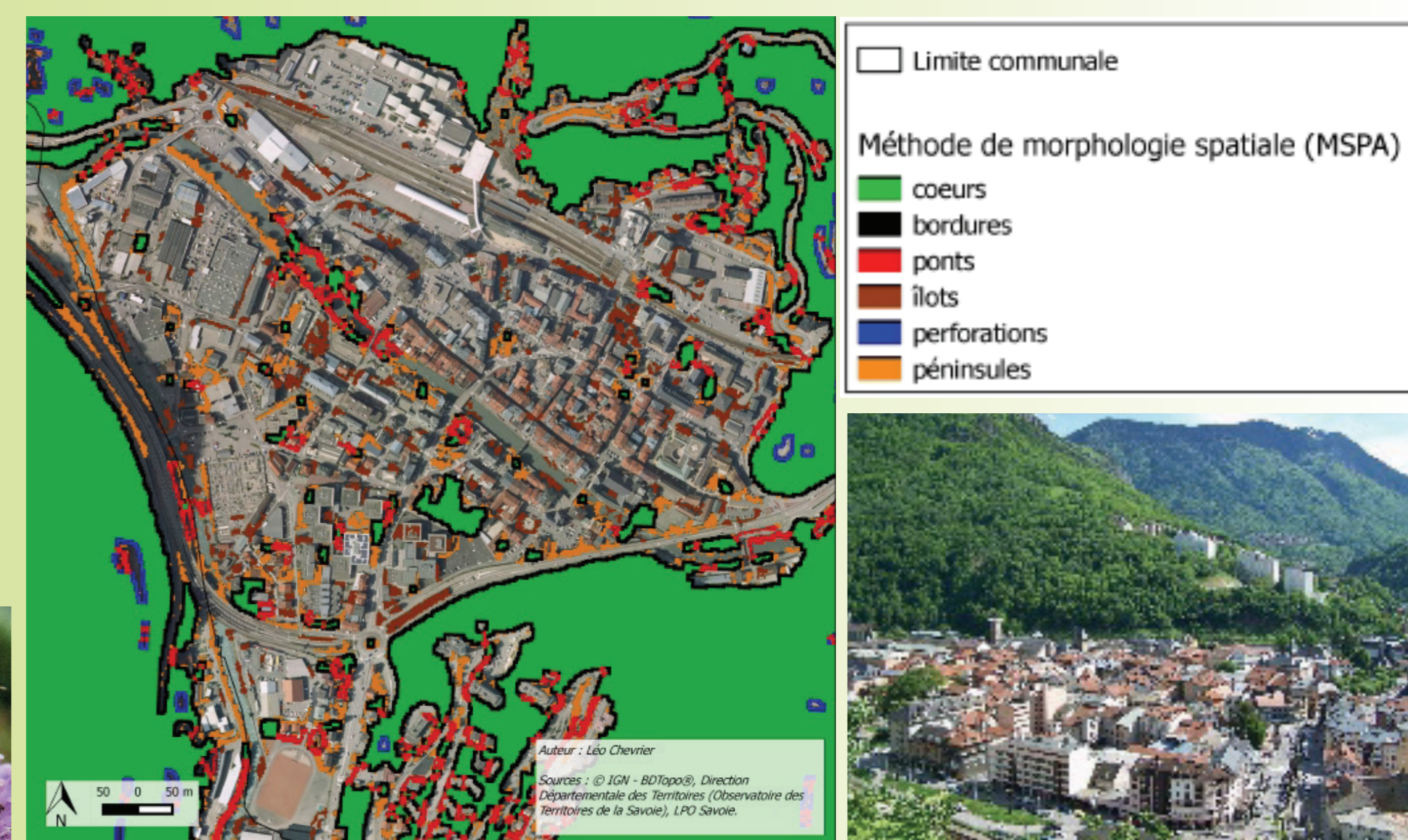
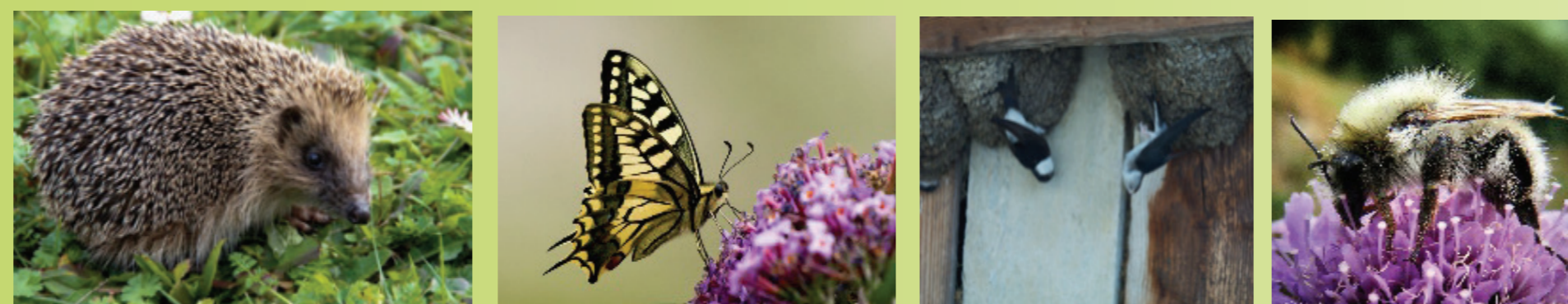

Une démarche concertée

Le CAUE et le LPO de la Savoie ont organisé différentes manifestations avec les élus, les techniciens, les partenaires et également les habitants de la commune et plus largement de la vallée de Tarentaise-Vanoise, les interrogeant sur la question de la nature en ville, sa place à leurs yeux, son intérêt. Une conférence ouverte à tous sur le thème de la «nature en ville», sa représentation et un état des lieux, a permis de revenir sur les actions engagées par la collectivité en ouvrant des pistes pour favoriser la nature dans le centre urbain de Moûtiers.

Des liens ont été noués avec la commune de la Motte-Servolex, figurant parmi les «retours d'expériences» de l'action Régionale TVB, ayant ainsi permis d'avoir un retour sur les actions engagées en faveur de la biodiversité et plus précisément sur son Agenda 21.

Une visite de terrain a été réalisée à Chambéry, permettant d'appréhender les travaux menés pour la mise en valeur des bords de Leysse à l'appui des services de Chambéry-Métropole-Coeur des Bauges, en présence d'élus et techniciens.

Un sociologue associé à l'action régionale, accompagné d'une designer de l'espace ont également mené une série d'entretiens in-situ. Ces temps d'échanges et de concertation, ainsi que les travaux et analyses ont aujourd'hui permis de mettre en exergue la prise en compte de la nature et de l'eau dans la ville comme fortement liée à son histoire et son développement urbain, faisant apparaître la relation nature/ville comme le reflet de celle de la société avec la nature et l'actuelle fragmentation générée par l'urbanisation.



Les enjeux identifiés

Enjeux listés

- Mettre en valeur les atouts des patrimoines naturels et culturels « Moûtiers, ville d'eau »,
- Introduire plus de nature, de « vert » en centre-ville,
- Réduire la place de la voiture.

Espèces à enjeux recensées à l'échelle communale

- 25 types de végétations naturelles ou semi-naturelles,
- 52 espèces d'oiseaux nicheuses dont 26 liés aux parcs, jardins et boisements, 5 au bâti et 7 aux cours d'eau,
- 4 espèces de chauves-souris dont une colonie de 350 individus dans la cathédrale,
- Castors d'Europe, belettes, hérissons...



Partage et appropriation du projet TVB

Trame bleue :

- Valorisation de l'Isère et de ses berges par rapport aux usages,
- Gestion des berges.

Trame verte :

- Préservation des pelouses sèches,
- Reconquête des coteaux,
- Redonner une place à l'Isère (attrait touristique, ...),
- Limiter la voiture en ville et développer les espaces végétalisés,
- Améliorer la perméabilité du centre urbain et la gestion des eaux pluviales.

Espèces :

- Favoriser certaines espèces,
- Limiter les espèces indésirables.

Homme et nature :

- Préserver des espaces verts existants et en développer de nouveaux,
- Développer la place de l'arbre dans la ville,
- Limiter la place de la voiture en ville,
- Sensibiliser le tissu associatif local, les habitants...,
- Communiquer.



Perspectives

- Réalisation de 15 fiches-actions par thématiques,
- Restitution auprès des acteurs locaux,
- Traduction cartographique des projets
- Valorisation Régionale via un colloque de restitution de l'action le 7 décembre 2017,
- Publication au niveau régionale d'un guide TVB présentant le retour d'expérience «Moûtiers»,
- Appropriation par les acteurs locaux, élus, habitants via une campagne de sensibilisation et communication,
- Formalisation réglementaire des projets.