BAINGHEN
Le centre-bourg

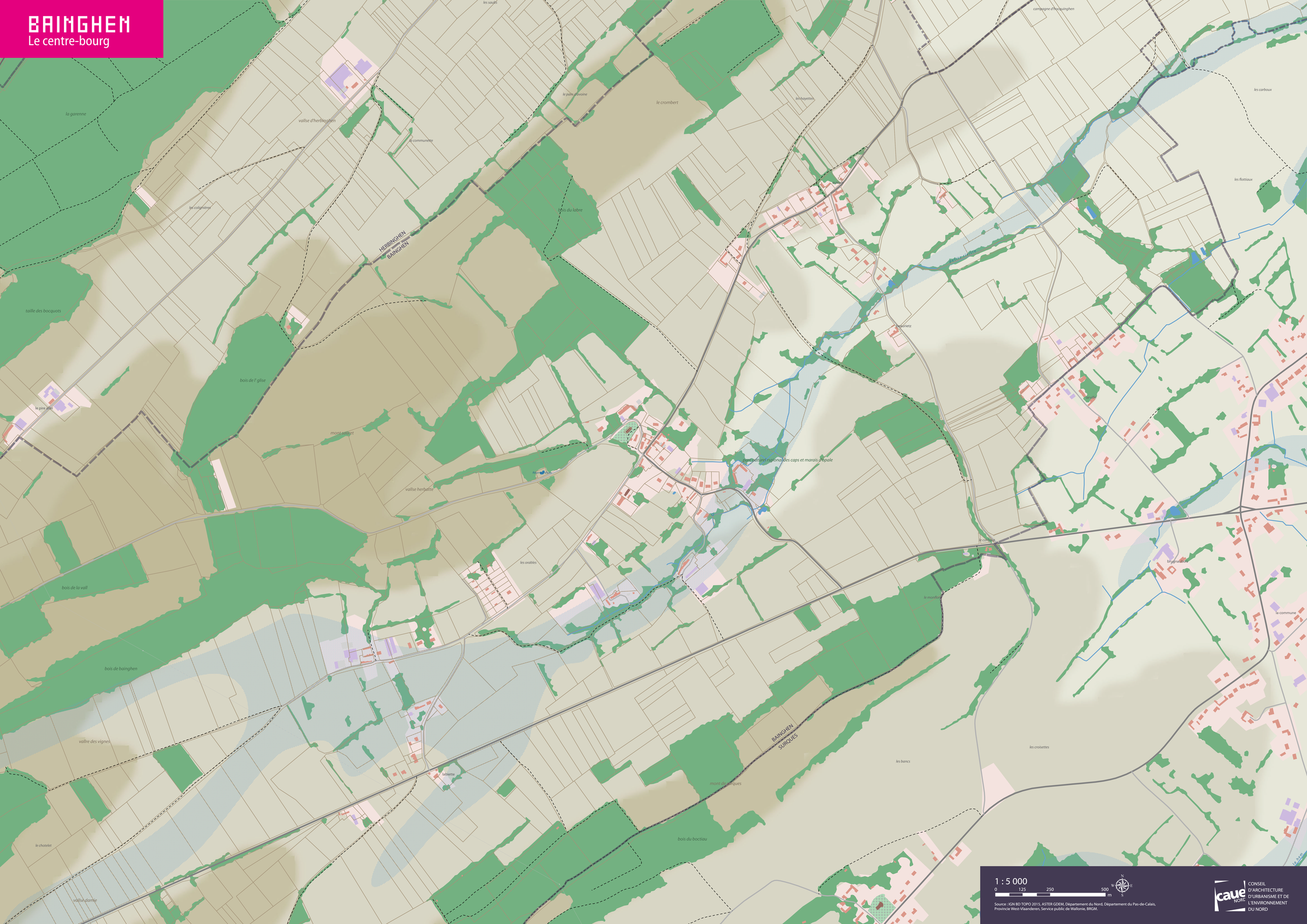

1 : 5 000

0 125 250 500 m

Source : IGN BD TOPO 2015, ASTER GDEM, Département du Nord, Département du Pas-de-Calais, Provincie West-Vlaanderen, Service public de Wallonie, BRGM.

CONSEIL D'ARCHITECTURE D'URBANISME ET DE L'ENVIRONNEMENT DU NORD