

Les ruelles sont autant de passerelles jetées entre le centre-ville et la Sambre ; certaines ouvrent même directement leur porte sur la Place...

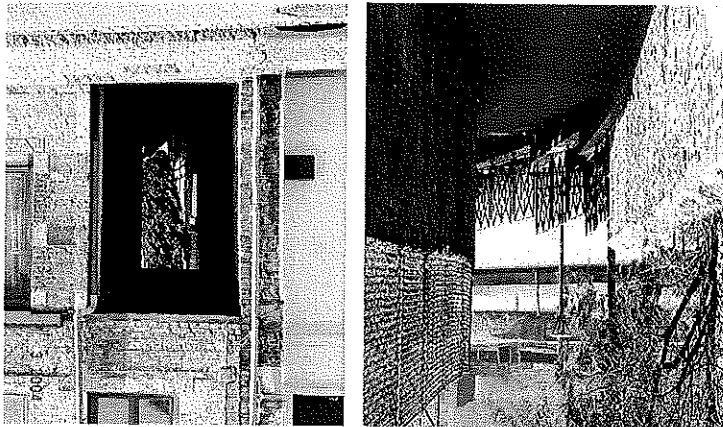

RENDU ATTENDU

Le bureau d'études proposera plusieurs scénarios permettant de prolonger la promenade actuelle et de former des circuits courts à partir de la place du Général de Gaulle.

Le scénario retenu fera l'objet de principes et de recommandations d'aménagement.