



Nom français

Nom latin

Distinction

Histoire

Monsieur Mauduit fait référence à l'if de La Bloutière qu'il associe à l'if de Saint Ursin dans sa description "Les Beaux arbres de notre pays" dans la revue de l'Avranchin en 1884 (source : Bnf Gallica). Après avoir décrit les arbres du parc de Chantore : "De là, je passe aux deux colosses de notre arrondissement. L'if du cimetière de Saint-Ursin, arbre encore vigoureux, et l'if de La Bloutière, qui ont chacun 11 m de circonférence. Henri Gadeau de Kerville a photographié cet arbre le 11 juin 1930 et apporte des précisions concernant ses dimensions (Hauteur : 16m, Circonférence : 10,10 m). Il évaluait son âge entre 1000 et 1400 ans. L'if abriterait la dépouille d'un dénommé Richard, sous la chouannerie à Villedieu-les-Poêles et enterré sous les racines de l'arbre (source : Panneau d'information placé sur le mur d'enclos du cimetière). L'église est placée en 1199 sous le patronage du prieuré voisin de l'ordre de Saint-Augustin, puis elle est reconstruite du 14ème au 19ème siècles. L'église abrite une statue de Sainte Venisse.

Plantation d'après

Protection

Arbre intégré dans une promenade

Commentaire général sur l'arbre

Cet arbre présente des signes de dépérissement lié au contexte (excavations, traitements phytosanitaires, roulement).

Complément d'information

Adresse de l'arbre

Coordonnées G.P.S. (projection WGS84) Long.  Lat.

Implantation

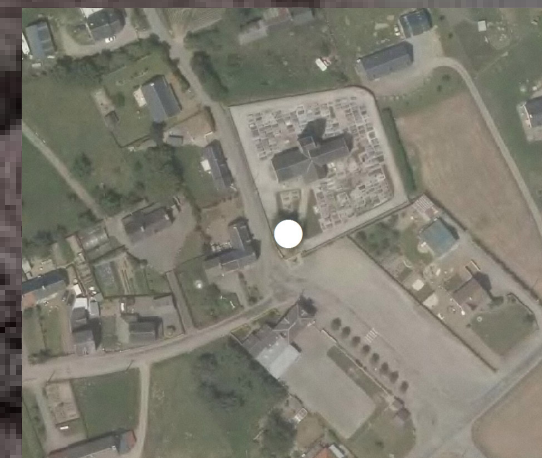

Moyen d'accès

Terrain privé  Terrain public

Visibilité depuis le domaine public  Totale  Partielle  Nulle

Arbre accessible au public  Oui  Non

## Inventaires 2005 et 2010

- Arbre isolé
- Alignement de  mètres (approximativement), ou
- Groupement de  arbres
- Particularité(s)

L'arbre est planté sur une motte ou un ancien talus d'une haie

### Morphologie de l'arbre

Hauteur estimée (m)  Envergure (m)

Hauteur du tronc (m)  Diamètre à 1,30m du sol (cm)

Circonférence à 1,30m du sol (cm)

#### Notes complémentaires

Au niveau de la boursoufflure, le diamètre est de 370 cm !

Mode de conduite

#### Morphologie

Le tronc est très évasé jusqu'à 1,3 m de haut. Il possède deux gros creux comblés avec de la terre. Présence de 2 cimes. Une grosse branche se développe vers l'église.

### Caractères remarquables de l'arbre

- |   |  |
|---|--|
| <input type="checkbox"/> Valeur historique            | <input type="checkbox"/> Age   |
| <input type="checkbox"/> Valeur religieuse            | <input checked="" type="checkbox"/> Dimension  |
| <input type="checkbox"/> Valeur ethnographique        | <input type="checkbox"/> Port élégant, beauté des formes                                     |
| <input type="checkbox"/> Valeur affective             | <input checked="" type="checkbox"/> Forme pittoresque du tronc, des frondaisons, des racines |
| <input type="checkbox"/> Valeur paysagère             | <input type="checkbox"/> Rareté botanique  |
| <input type="checkbox"/> Arbre repère dans le paysage | <input type="text"/>   |

## Illustrations

### Morphologie de l'arbre



### Caractère(s) remarquable(s) de l'arbre



## Actualisation 2015

Date de visite de l'arbre

- Arbre isolé
- Alignement de  mètre(s) approximativement, ou
- Groupement de  arbres
- Particularité(s)

### Morphologie de l'arbre

Hauteur estimée (m)  Diam. E/O du tronc à 1,30 m du sol (m)

Envergure E/O (m)  Diamètre N/S du tronc à 1,30m du sol

Envergure N/S (m)  Circ. à la base du tronc(m)

Hauteur du tronc (m)  Circonférence à 1,30m du sol

#### Notes complémentaires

Hauteurs de l'arbre relevées en 1930 (16 m), 1998 (12 m), 2008 (18m) et 2015 (15 m).  
Circonférence au-dessus du bulbe formé par le tronc : 7,5 m

Mode de conduite

#### Morphologie

Le tronc forme un bulbe en base puis s'élève, massif. 4 charpentières dont 1 puissante. De grosses charpentières ont été taillées.

### Caractères remarquables de l'arbre

- |   |   |
|---|---|
| <input checked="" type="checkbox"/> Valeur historique | <input checked="" type="checkbox"/> Age   |
| <input type="checkbox"/> Valeur religieuse            | <input type="checkbox"/> Dimension  |
| <input type="checkbox"/> Valeur ethnographique        | <input type="checkbox"/> Port élégant, beauté des formes                          |
| <input type="checkbox"/> Valeur affective             | <input type="checkbox"/> Forme pittoresque du tronc, des frondaisons, des racines |
| <input type="checkbox"/> Valeur paysagère             | <input type="checkbox"/> Rareté botanique   |
| <input type="checkbox"/> Arbre repère dans le paysage | <input type="text"/>  |

## Inventaires 2005 et 2010

### Environnement de l'arbre

Milieu de l'arbre  Urbain  Rural  Littoral

- Situation de l'arbre
- Haie
  - Allée
  - Prairie
  - Forêt, bois
  - Marais
  - Talus
  - Culture
  - Parc, jardin, cours de ferme
  - Place, rue, espace vert, jardin public
  - Cimetière

#### Notes complémentaires

Cours de l'église.

Utilisation de l'arbre par la faune

Arbre associé à

un cimetière.

Élément significatif du paysage

Maisons et champs aux alentours.

## Illustrations

Environnement de l'arbre



## Actualisation 2015

### Environnement de l'arbre

Milieu de l'arbre  Urbain  Rural  Littoral

- Situation de l'arbre
- Haie
  - Allée
  - Prairie
  - Forêt, bois
  - Marais
  - Talus
  - Culture
  - Parc, jardin, cour de ferme
  - Place, rue, espace vert, jardin public
  - Cimetière

#### Notes complémentaires

Le contexte de l'arbre est préjudiciable à sa santé : traitement phytosanitaire, excavation, roulement...

Utilisation de l'arbre par la faune

Arbre associé à

l'église Notre-Dame et au bourg (école, mairie).

Élément significatif du paysage

Commentaire général sur l'arbre

Le pied de l'arbre intrigue. L'arbre était-il implanté sur un talus ? Le cimetière a-t-il été décaissé ?



## Inventaires 2005 et 2010

### Condition de vie

Sol au pied de l'arbre

Contraintes, agressions

/

Remarques sur les conditions de vie

/

### Santé de l'arbre

Etat général

- Descente de cime     Dépérissement     Champignon  
 Insecte     Pourriture     Maladie

Mutilation

L'if a été élagué côté route (des câbles électriques passent près de son houppier).

Remarques sur la santé de l'arbre

Branches mortes dans le houppier, feuillage fatigué.  
Creux.

## Illustrations

Condition de vie de l'arbre



Santé de l'arbre



## Actualisation 2015

### Condition de vie

Sol au pied de l'arbre

Sol sous le houppier de l'arbre

Contraintes, agressions

Des travaux d'excavation pour aménager un accès dans le cimetière a porté atteinte au collet de l'arbre. Les photographies d'Henri Gadeau de Kerville indiquent déjà l'existence de l'entrée du cimetière à cet endroit. Cependant, l'emplacement de l'arbre enherbé a été décapé pour permettre le retournement de véhicules.

Remarques sur les conditions de vie

Très très défavorables.

### Santé de l'arbre

Etat général

- Descente de cime     Dépérissement     Champignon  
 Insecte     Pourriture     Maladie

Mutilation

Atteinte au collet, traitements phytosanitaires

Remarques sur la santé de l'arbre