

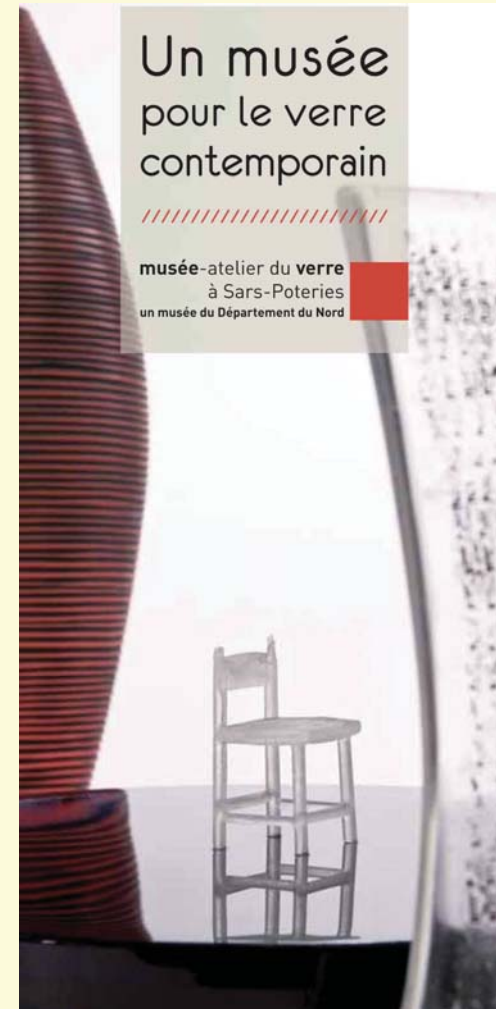

DGAD - Direction de l'Elaboration des Grands Projets
DGDT - Direction de la culture

**Le nouveau
Musée du Verre
à
SARS POTERIES
« Une Maîtrise
d'Ouvrage
Publique »**

Froidchapelle (B) - 20 juin 2014



Sommaire :

- A - Une démarche structurée*
 - 1 - Les étapes du projet*
 - 2 - Les orientations nécessaires*
 - 3 - Le planification maîtrisée*

- B - Présentation des projets du concours*

A - Une démarche structurée

Identification des besoins

Diagnostics préalables

Phase de programmation

Validation du programme

Projet Scientifique et Culturel

Scénarii

COPIL d'accompagnement du projet

Une planification précise et maîtrisée



A - Une démarche structurée

1 - Identification des besoins :

Un constat

Locaux inadaptés

Avis défavorable des pompiers

etc...

2 - Une étape de diagnostics :

Diagnostic de l'existant

Etudes de faisabilité

Diagnostic des œuvres



A - Une démarche structurée

3 - Mise en place d'une programmation :

Rédaction d'un cahier des charges

Consultation d'un programmiste

Elaboration des scénarii

Choix d'un scénario en COPIL

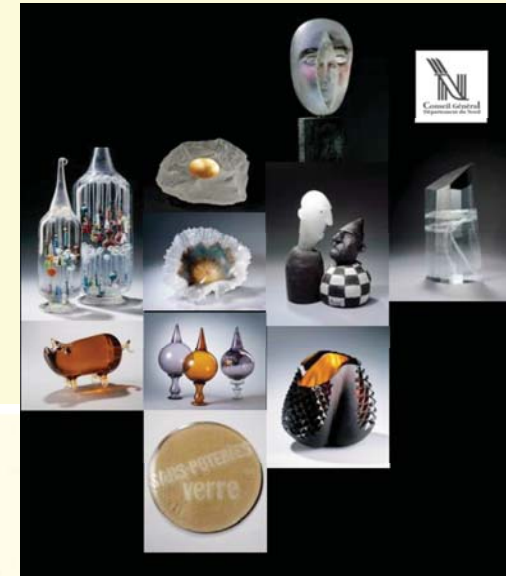

Musée - Atelier départemental du Verre



Marché de services relatif à la désignation d'un programmiste pour l'opération de reconstruction du Musée du Verre à Sars Poteries.

Offre de services – 1^{er} décembre 2009
(méthode, équipe, déroulement, calendrier et budget)

Equipe

Zaborski-Michalska : architectes - scénographes - paysagistes, sarl (mandataires)
Cécile des Cloiseaux et Juliette Dupin, conservation préventive - restauration
Laurent Laidet, programmation muséographique
Michel Ducroux / MD ETC, économie et techniques de la construction

A - Une démarche structurée

4 - Délibération de l'institution

5 - Une démarche parallèle : Elaboration du PSC (Programme Scientifique et Culturel)

Présentation en COPIL

Délibération sur le PSC

18

Conseil Général
Département **du Nord**

ACTE EXECUTOIRE
déposé auprès de M. le Préfet
le 17 JUIL 2009
affiché le 17 JUIL 2009
Pour le Président du Conseil Général
et par délégation,
La Chef du Bureau des Actes,
Claire-Anne DELEPLANQUE

DELIBERATION N° EPI/DEGP/2009/1017

Suite à la convocation en date du 26 juin 2009
LA COMMISSION PERMANENTE DU CONSEIL GENERAL
Réunie à Lille le 6 juillet 2009

Sous la présidence de Monsieur Bernard DEROSIER, Président du Conseil Général

Nombre de membres en exercice

Etaient présents : Jean-Pierre BEAUCHAMP, Guy BRICARD, Albert DEROSIER, Jean-Marc GOSSET, Brigitte KANNER, René LOCOGNIER, Jean-Luc PAUVROS, Jean-Luc RONDELAERE, Jean WAVRANT, Fabien THIEBAUT, Jocya VANCOILLIE, M. WILMOTTE

Absent(e)(s) représenté(e)(s) : M. DELANNOY donne pouvoir à Christian ALLOSSERY, Laurent HOEVEN, Jacques MARTEL donne pouvoir à Charles BEAUCHAMP

Absent(e)(s) excusé(e)(s) :

Absent(e)(s) :

OBJET : Résiliation des mandats de Sars Poteries.

Vu le rapport EPI/DEGP/2009/1017

DECIDE à l'unanimité :

- d'autoriser la résiliation des mandats de Sars Poteries, en application de l'article 10 de la loi n° 2002-276 du 17 mars 2002 relative à l'égalité territoriale ;
- d'autoriser Monsieur le Directeur de la Sars Poteries, en application de l'article 10 de la loi n° 2002-276 du 17 mars 2002 relative à l'égalité territoriale ;
- d'autoriser le lancement d'un appel à candidatures pour la création d'un musée-atelier du verre à Sars-Poteries, en application de l'article 10 de la loi n° 2002-276 du 17 mars 2002 relative à l'égalité territoriale ;

Projet Scientifique et Culturel 2010 - 2020

septembre 2010

un musée pour le verre contemporain



Sous la direction de :
Anne Vanlatum (directeur)

Avec la collaboration de :

Katell Palix, Gwenaëlle Van Butsele (adjointes à la conservation)
Hélène Davain, Aurélie Crinon (responsables communication et développement des publics)
Romuald Gallo (secrétaire général)
Fabrice Bon (responsable technique Atelier)
Alice Cornier (responsable service culturel et éducatif)
Raphaëlle Baume (régisseur des œuvres)
Nathalie Panchart (documentaliste)
Maimouna Faby (responsable tourisme)
Et l'ensemble des agents du musée
François Schmitt (chargé de mission DAC)



musée-atelier du verre
à Sars-Poteries
un musée du Département du Nord

A - Une démarche structurée

MUSEE DU VERRE - Sars Poteries

Planning operationnel

Construction du nouveau Musée du Verre à Sars Poteries

Michel Dutoit

Montant Opérationnel : 43 000 000 €

6 - Planification de l'Opération (suivant la loi MOP)

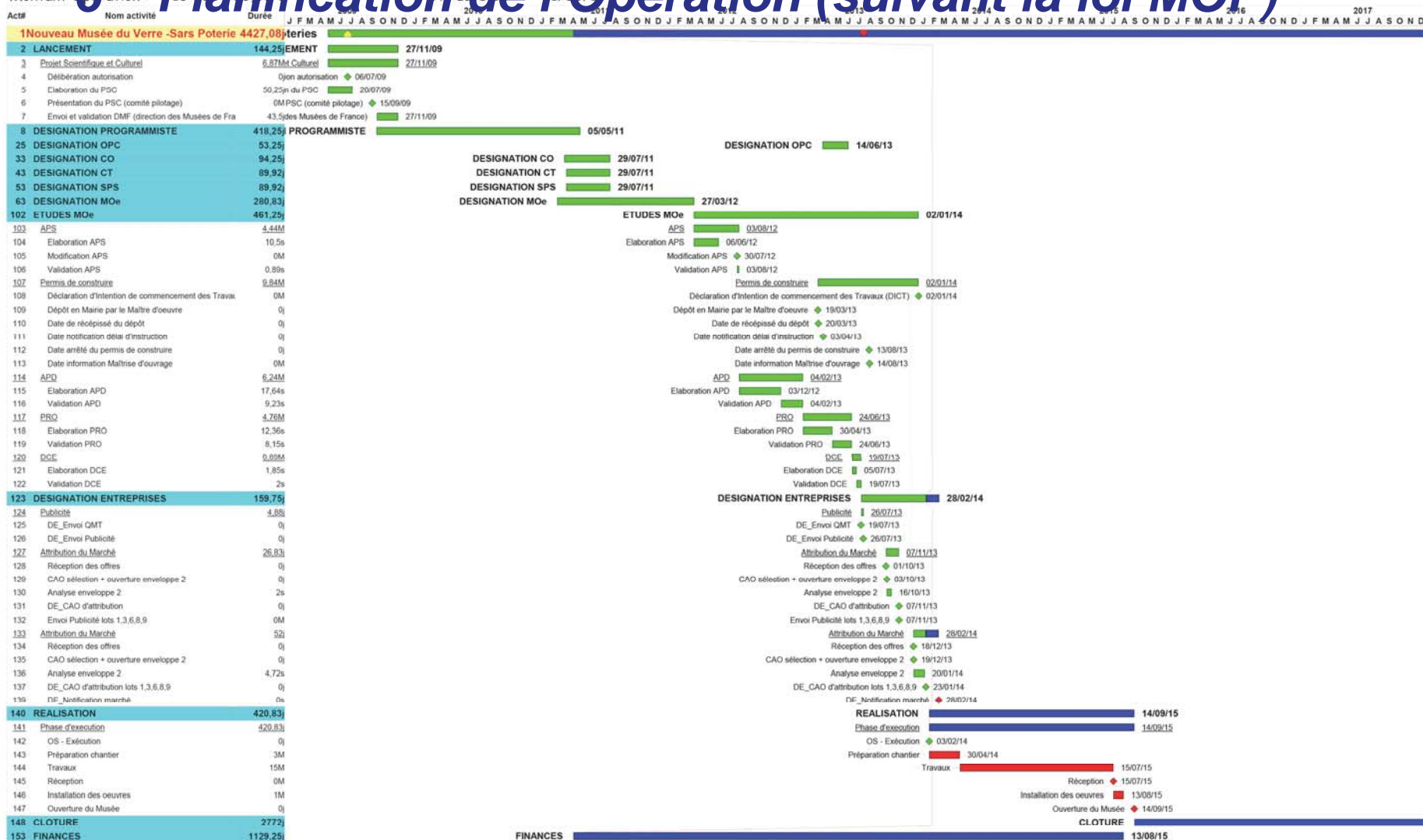

B - Présentation des projets du concours

1 – Rappel du programme - 3 volets

Programme Général

Programme Détaillé

Programme site

PSC

Architecte mandataire	GROUPEMENT	Architecte co-traitant	BET Structure	BET VRD	BET Fluides	Muséographe	Scénographe	Paysagiste	Economiste	Acousticien	Eclairagiste
MVRDV Dunonstraat 10 NL 3024 BC ROTTERDAM PAYS BAS tél 010 477 2860	MVRDV / RED ARCHITECTURE / MANING / DUCKS SCENO / FRANCK BOUTTE CONSULTANTS / VANGUARD / ATELIER DES CHARRONS / BUREAU BAS SMETS	RED Architecture Edouard ROBIC 4 rue Ducourouble 59000 LILLE tél 06 58 62 70 30	MANING ZI de la Houssoye 201 rue Jean Perrin 59933La Chapelle d'Armentières tél 03 20 10 19 20	MANING ZI de la Houssoye 201 rue Jean Perrin 59933La Chapelle d'A tél 03 20 10 19 20	MANING ZI de la Houssoye 201 rue Jean Perrin 59933La Chapelle d'A tél 03 20 10 19 20	Atelier des Charrons 13 rue de la République 42000 SAINT ETIENNE tél 04 77 33 40 40	DUCKS SCENO 1 rue Fleury Papillon 69100VILLEURBANNE tél 04 37 45 30 45	BAS SMETS BVBA 198 rue de Flandre B- 1000BRUXELLES tél 32(0)2 219 75 21	VANGUARD 5/7 rue Paul BERT 93581 SAINT OUEN cedex Tel 01 80 89 99 80		
URBANE KULTUR 22 Rue La Fayette 67100 STRASBOURG Tél 03 88 23 84 10	URBANE KULTUR / BATISERF INGENIERIE / BET GILBERT JOST / LES ECONOMISTES / EURO SOUND PROJECT / BRUNO KUBLER / SCORE 2D / NATHALIE MOUTINHO / CONCEPT LIGHT		BATISERF Ingenierie 11 Bd Paul Langevin 38 600FONTAINE tél 04 76 24 83 88	BET Gilbert JOST 12 Place de Bordeaux 67000 STRASBOURG Tél 03 88 33 29 70	BET Gilbert JOST 12 Place de Bordeaux 67000 STRASBOURG Tél 03 88 33 29 70	Nathalia MOUTINHO sarl 27 rue de la Fayette 67100 STRASBOURG Tél 03 88 45 97 81	Nathalia MOUTINHO sarl 27 rue de la Fayette 67100 STRASBOURG Tél 03 88 45 97 81	Bruno KUBLER 27 rue de la Fayette 67100 STRASBOURG Tél 03 88 61 70 35	Les économistes 5 rue de la Fayette 67640 LIPSHEIM tél 03 88 61 33 22	EURO SOUND PROJECT 1 rue de la Fayette 67640 LIPSHEIM ECKBOLSHEIM tél : 03 88 78 95 00	Concept Light Jacques Biehlmann 1 rue du transformateur 68126 BENNWIHR - Gare tél 03 89 21 09 16
TERRENEUVE 10 Rue Vicq d'Azir 75010 PARIS 01 43 70 64 70	TERRENEUVE / L'ESCAUT / ARMELLE CLAUDE / RPO / SATOBA / CAP INGELEC	L'Escaut Architectures 60rue de l'Escaut 1080 BRUXELLES Tél 0032 2 426 48 15	SATOBA 26 rue des plantes 75014 PARIS tél 01 56 53 70 00	CAP INGELEC 470 allée N°1 pier Immeuble C2 77420 Champigny tél 01 43 70 64 70	CAP INGELEC 470 allée N°1 pier Immeuble C2 77420 Champigny tél 01 43 70 64 70	L'Escaut Architectures 60rue de l'Escaut/10 rue Vicq d'Azir 1680 BRUXELLES / 75010 PARIS Tél 0032 2 426 48 15 Tél 01 43 70 64	L'Escaut Architectures 60rue de l'Escaut 1080 BRUXELLES / 75010 PARIS Tél 0032 2 426 48 15 Tél 01 43 70 64	Armelle CLAUDE 5 rue Henri 75010 PARIS Tél 01 46 46 11 02	RPO Economiste 7 rue Armand Maison 75010 PARIS Tél 01 46 46 11 02		
SARL W Architecture 30 Rue du Languedoc 31000 TOULOUSE Tél 05 62 56 15 61	SARL W ARCHITECTURE / METAPRAXIS / TERRELL / AVR / E CROUZET (CAPLAN PROJETS) /NOBATEK		TERRELL 11 rue Heimich 92100 BOULOGNE BILLANCOURT Tél 01 46 21 07 46	TERRELL 11 rue Heimich 92100 BOULOGNE BILLANCOURT Tél 01 46 21 07 46	TERRELL 11 rue Heimich 92100 BOULOGNE BILLANCOURT Tél 01 46 21 07 46	METAPRAXIS 1a Boulevard Gambetta 67000 STRASBOURG Tél 03 88 45 97 81	METAPRAXIS 1a Boulevard Gambetta 67000 STRASBOURG Tél 03 88 45 97 81	Emmanuel CROUZET 11 rue de la Benauge 67000 STRASBOURG Tél 03 88 45 97 81			
Atelier d'architecture P. HEBBELINCK SA Civ. M.A. 41-43 Rue Fond Pirette 4000 LIEGE Belgique Tél 32(0)4/226 53 26 atelier@pierrehebbelinck.net	P. HEBBELINCK / PLAATFORM / ATELIER SOMPAIRAC ARCHITECTES / CABINET BECQUART / IOSIS / INDIGGO / A&E - D. CAUCHETEUX / LEBLANC & VENACQUE PAYSAGES	PLAATFORM Matthieu BERTELOOT 153/210 rue d'Arras 59000 LILLE Tél 0615 22 77 68 03 20 60 70 76	IOSIS 33 avenue de Flandre BP 5011 59707 MARCQ EN BAROEUL Cedex Tél 03 20 99 11 00	IOSIS 33 avenue de Flandre BP 5011 59707 MARCQ EN BAROEUL Cedex Tél 03 20 99 11 00	IOSIS 33 avenue de Flandre BP 5011 59707 MARCQ EN BAROEUL Cedex Tél 03 20 99 11 00	Atelier Sompairac 6 rue Beau repaire 75010 PARIS Tél 01 42 46 92 77	Atelier Sompairac 6 rue Beau repaire 75010 PARIS Tél 01 42 46 92 77	Leblanc Venacque 40 rue Lazare Garreau 59000 LILLE Tél 03 20 95 02 43	Cabinet BECQUART 90 rue Jean Jaurès 59280 ARMENTIERES Tél 03 20 77 80 60	A&E D Caucheteux 29/93 rue Decoster- Vimot 59700 MARCQ EN BAROEUL Tél 03 20 89 70 94	

2 – Présentation des 5 projets
5 équipes sélectionnées sur 91 candidatures

Equipe 1

Equipe 2

Equipe 3 :

Equipe 4

Equipe 5

MVRDV

URBANE KULTUR

TERRENEUVE

HEBBELINCK

W-ARCHITECTURE

1 - Rappel du programme de l'opération

LE PROGRAMME

- Espace d'exposition permanente : 641m² SU
- Espace d'exposition temporaire et
Salle multifonctionnelle : 372 m² SU
- Espace d'accueil du public : 669 m² SU
- Ateliers pédagogiques/documentation : 241 m² SU
- Locaux administratifs et annexes : 314 m² SU
- Réserves et logistique: 1180 m² SU
- Jardin de sculptures (extérieur)

Surface Utile prévisionnelle : 3 417 m²

Estimation prévisionnelle des travaux : 11 374 910 € TTC

Budget estimé de l'opération : 14 900 000 € TTC

(Valeur octobre 2011)

Subvention accordée par la DRAC : 2 250 000 €

1 - Rappel du programme de l'opération



Contexte urbain

Ancienne voie ferrée : voie verte

Centre urbain (Mairie, Menhir, ...)

Atelier du Verre
Site du futur Musée-Atelier du Verre

Rue du Général de Gaulle / D962

Site actuel du musée du Verre



1 - Equipe MVRDV + RED Architecture

01



musée - atelier du VERRE à Sars- Poteries

Un musée pour le verre contemporain

1 - Equipe MVRDV + RED Architecture

02



VUE DE L'ENTRÉE



DETAIL D'IMPRESSION

un écrin de **VERRE**

Un musée pour le verre contemporain

1 - Equipe MVRDV + RED Architecture

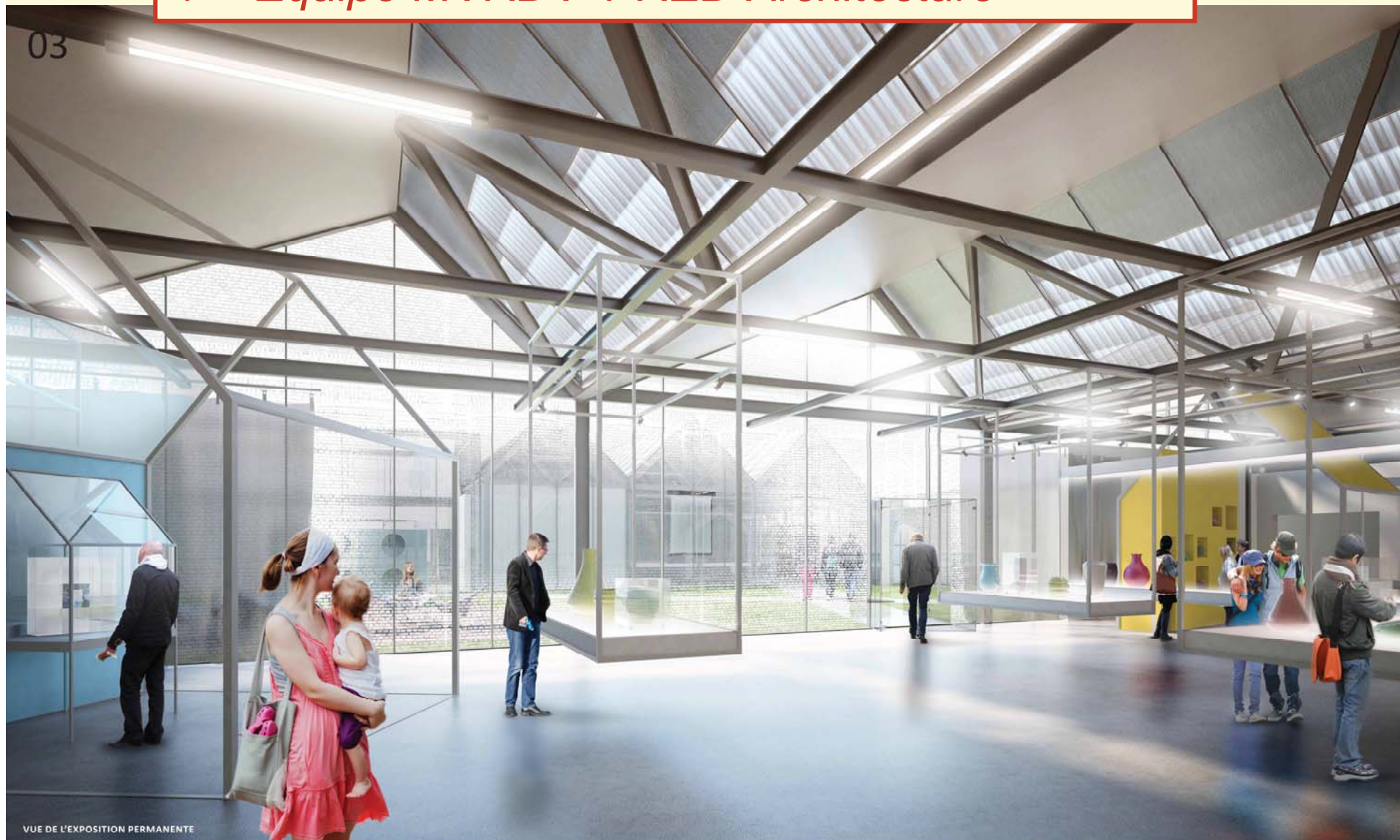

un musée pour les **OEUVRES**

2 - URBANE KULTUR

musée du verre à Sars-Poteries 113



Un musée pour le verre contemporain

2 - URBANE KULTUR



vue sur le parvis et l'entrée du public

musée du verre à Sars-Poteries 1 | 3

2 - URBANE KULTUR



vue depuis le patio des sculptures

3 - TERRENEUVE + L'Escaut Architecture



PLAN MASSE 1/500

Un musée pour le verre contemporain

3 - TERRENEUVE + L'Escaut Architecture



VUE DE L'ENTREE DU MUSEE

Un musée pour le verre contemporain

3 - TERRENEUVE + L'Escaut Architecture



GALERIE DU MUSEE ET JARDIN DE SCULPTURES DEPUIS LE HALL D'ENTREE

Un musée pour le verre contemporain

4 - P. HEBBELINCK + PLAATFORM



Un musée pour le verre contemporain

4 - P. HEBBELINCK + PLAATFORM

Musée départemental du Verre à Sars-Poteries



Un musée pour le verre contemporain

Musée départem

4 - P. HEBBELINCK + PLAATFORM



Un musée pour le verre contemporain

4 - P. HEBBELINCK + PLAATFORM



Le hall d'accueil et le Coup de Coeur



L'accès aux espaces d'exposition

5 - W – Architecture – Raphael VOINCHET
Présentation du projet retenu

Architecte : *W- Architecture (Toulouse)*

BET : *Terrell (Boulogne- Billancourt)*

Muséographe/ Scénographe : *Métapraxix (Strasbourg)*



- Vue aérienne du projet -

Un musée pour le verre contemporain

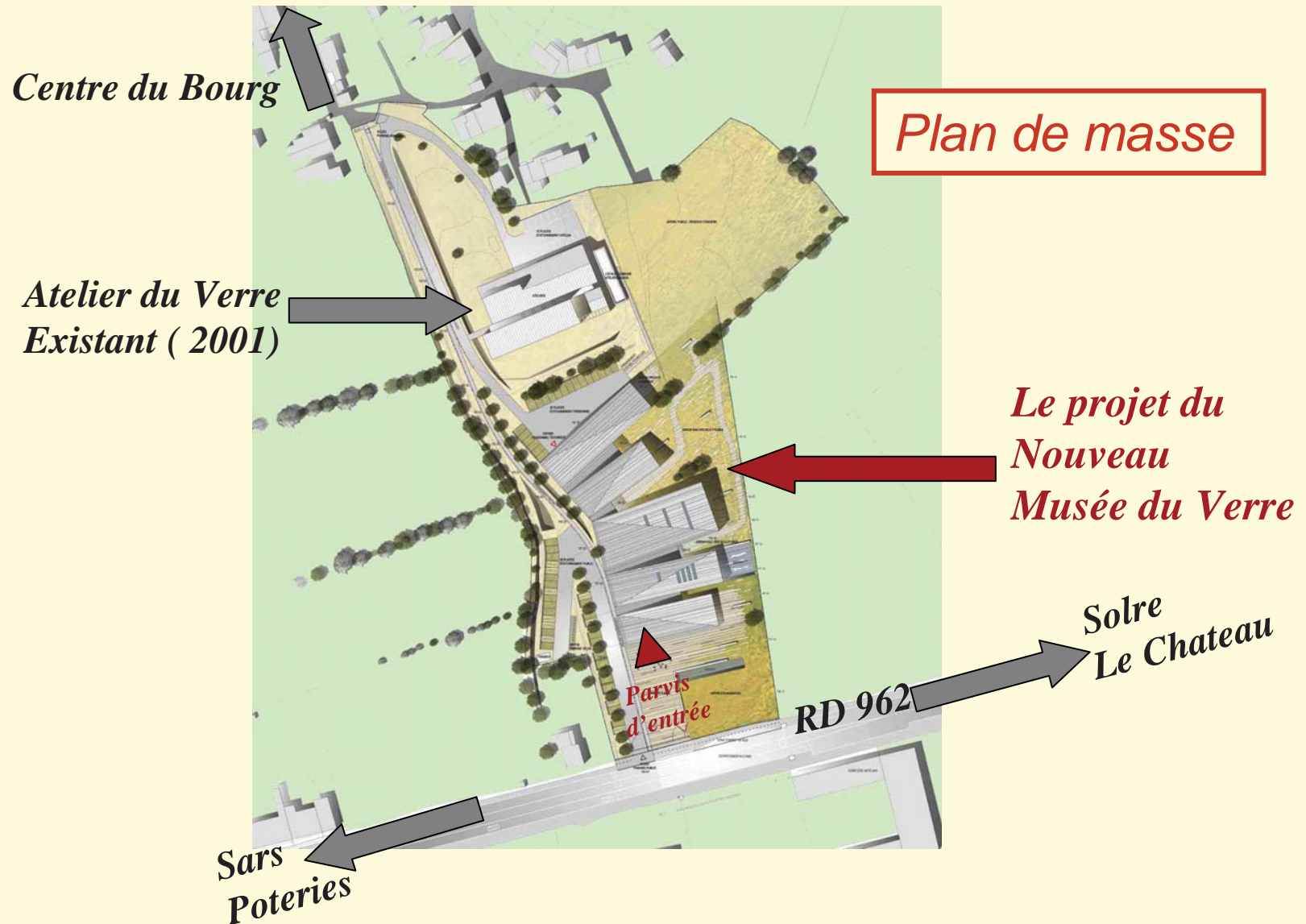

Façade de l'entrée du public



- Entrée du Musée du Verre depuis la RD 962 -



Façade latérale



- Vue du Musée du Verre venant de Solre Le Chateau -



Un musée pour le verre contemporain

Schémas Fonctionnels

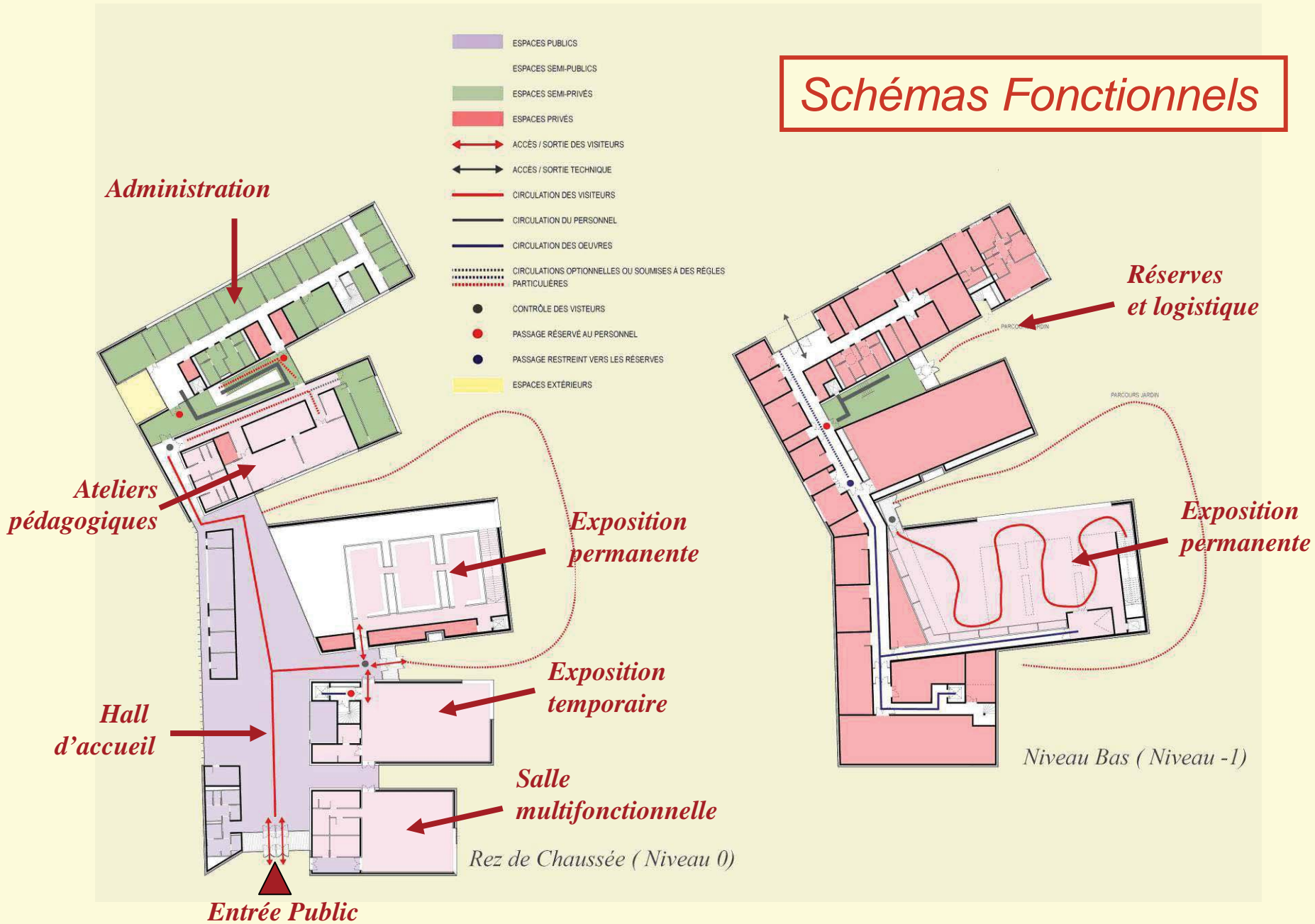

Un musée pour le verre contemporain

*Vues
de l'intérieur*

- Hall d'accueil -



- Vue n°2 -



- Vue n°1 -

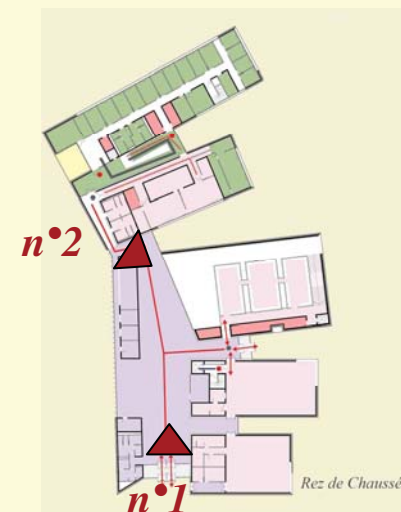

Un musée pour le verre contemporain

*Vues
de l'intérieur*

*Exposition
permanente*

- Vue n°2 -



- Vue n°1 -



- Coupe sur la salle -

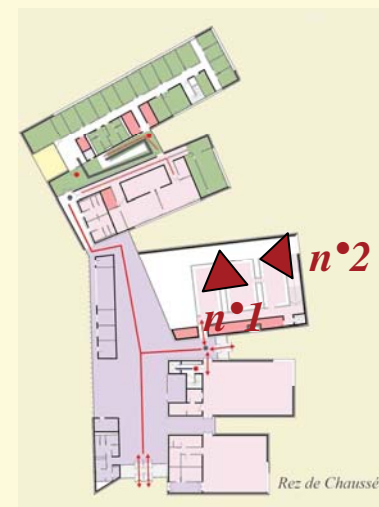

- DGAD - Direction de l'Elaboration des Grands Projets
- DGDT - Direction de la culture

**Le nouveau
Musée du Verre
à
SARS POTERIES
« Une Maîtrise
d'Ouvrage
Publique »**

Froidchapelle (B) - 20 juin 2014

