



Nom français

Nom latin

Histoire

Une légende est liée à cet if : «la légende de l'if du cimetière de Brix». Au temps d'Henri 1er, un jeune enfant, émerveillé par les semis verts émeraude qui poussaient dans les bois qui entouraient le château de Messire Adam Bruce, s'est vu offrir l'un d'eux un matin de Noël par ses parents adoptifs. Il pris grand soin de lui mais, un jour, le petit garçon tomba malade et fut emporté par la mort. En son souvenir, ses parents adoptifs plantèrent le petit if sur sa tombe et c'est aujourd'hui lui qui est devenu l'arbre magnifique que tous les brions connaissent et peuvent admirer au pied de l'église de Brix. Cette légende a été proposée dans le bulletin municipal de la commune en tant que conte de Noël en 2001.

Commentaire général sur l'arbre

Bel individu, âgé d'au moins 8 siècles. c'est-à-dire à peu près l'âge de l'église qu'il accompagne. Sa longue vie lui a sans doute permis de voir le château des Bruce et les rois qui y passèrent, de traverser les époques et de devenir chaque décennie un peu plus haut, un peu plus fier. Il demeure, par sa longévité, le symbole de l'immortalité.

### Propriétaire de l'arbre

est l'observateur  a changé

Statut

Fonction  de

Adresse

Téléphone  ou

Courriel

Plantation  d'après

Estimation / Légende / Age de l'église

Protection

Arbre disparu

Date de la disparition

Raison de la disparition

Arbre intégré dans une promenade

Autres commentaires sur l'arbre

### Adresse de l'arbre

Coordonnées G.P.S. (projection WGS84) Long.  Lat.

Implantation

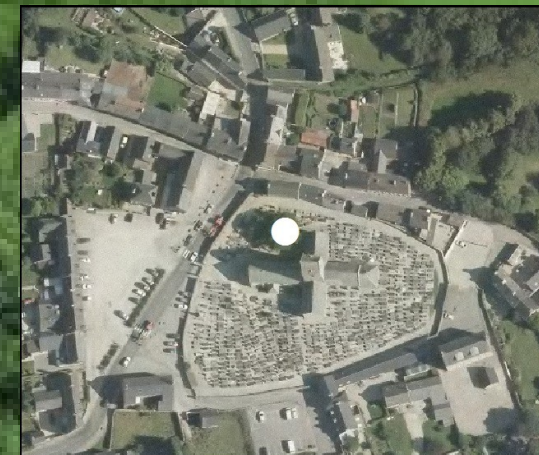

Moyen d'accès

Terrain privé  Terrain public

Visibilité depuis le domaine public  Totale  Partielle  Nulle

Arbre accessible au public  Oui  Non

## Inventaires 2005 et 2010

- Arbre isolé
- Alignement de  mètres (approximativement), ou
- Groupement de  arbres

Particularité(s)

## Morphologie de l'arbre

Hauteur estimée (m)  Envergure (m)

Hauteur du tronc (m)  Diamètre à 1,30m du sol (cm)

Circonférence à 1,30m du sol (cm)

Notes complémentaires

Mode de conduite

Morphologie

Forme libre / Individu femelle

## Caractères remarquables de l'arbre

- |   |   |
|---|---|
| <input type="checkbox"/> Valeur historique                | <input checked="" type="checkbox"/> Age   |
| <input type="checkbox"/> Valeur religieuse                | <input checked="" type="checkbox"/> Dimension                                     |
| <input checked="" type="checkbox"/> Valeur ethnographique | <input type="checkbox"/> Port élégant, beauté des formes                          |
| <input type="checkbox"/> Valeur affective                 | <input type="checkbox"/> Forme pittoresque du tronc, des frondaisons, des racines |
| <input type="checkbox"/> Valeur paysagère                 | <input type="checkbox"/> Rareté botanique   |
| <input type="checkbox"/> Arbre repère dans le paysage     |   |

## Illustrations

Morphologie de l'arbre

Caractère(s) remarquable(s) de l'arbre

## Actualisation 2015

Date de visite de l'arbre par   
 et

- Arbre isolé
- Alignement de  mètre(s) approximativement, ou
- Groupement de  arbres

Particularité(s)

## Morphologie de l'arbre

Hauteur estimée (m)  Diam. E/O du tronc à 1,30 m du sol (m)

Envergure E/O (m)  Diam. N/S du tronc à 1,30 m du sol (m)

Envergure N/S (m)  Circ. à la base du tronc(m)

Hauteur du tronc (m)  Circ. à 1,30 m du sol (m)

Notes complémentaires

Mode de conduite

Morphologie

## Caractères remarquables de l'arbre

- |   |   |
|---|---|
| <input type="checkbox"/> Valeur historique            | <input type="checkbox"/> Age  |
| <input type="checkbox"/> Valeur religieuse            | <input type="checkbox"/> Dimension  |
| <input type="checkbox"/> Valeur ethnographique        | <input type="checkbox"/> Port élégant, beauté des formes                          |
| <input type="checkbox"/> Valeur affective             | <input type="checkbox"/> Forme pittoresque du tronc, des frondaisons, des racines |
| <input type="checkbox"/> Valeur paysagère             | <input type="checkbox"/> Rareté botanique   |
| <input type="checkbox"/> Arbre repère dans le paysage |   |

## Environnement de l'arbre

Milieu de l'arbre  Urbain  Rural  Littoral

Situation de l'arbre  
 Haie  Talus  Place, rue, espace vert, jardin public  
 Allée  
 Prairie  Culture  Cimetière  
 Forêt, bois  Parc, jardin, cours de ferme  
 Marais

Notes complémentaires

Utilisation de l'arbre par la faune

Arbre associé à

Associé à l'église

Élément significatif du paysage

Environnement de l'arbre

## Environnement de l'arbre

Milieu de l'arbre  Urbain  Rural  Littoral

Situation de l'arbre  
 Haie  Talus  Place, rue, espace vert, jardin public  
 Allée  
 Prairie  Culture  Cimetière  
 Forêt, bois  Parc, jardin, cour de ferme  
 Marais

Notes complémentaires

Utilisation de l'arbre par la faune

Arbre associé à

Élément significatif du paysage

Commentaire général sur l'arbre

### Condition de vie

Sol

Contraintes, agressions

Intervention nécessaire

Remarques sur les conditions de vie

### Santé de l'arbre

Etat général

- Descente de cime
- Insecte
- Dépérissement
- Pourriture
- Champignon
- Maladie

Mutilation

Traitement effectué ou à effectuer

Remarques sur la santé de l'arbre

Quelques branches mortes

Condition de vie de l'arbre

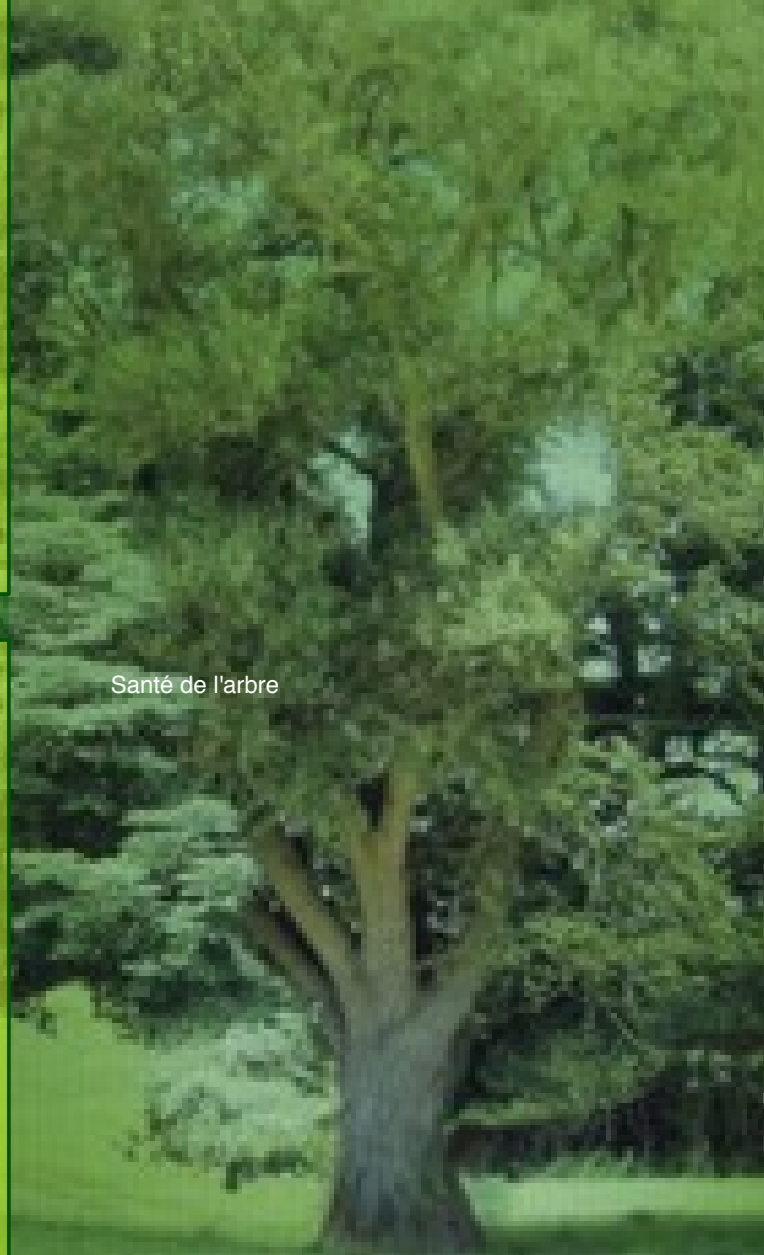

Santé de l'arbre

### Condition de vie

Sol au pied de l'arbre

Sol sous le houppier de l'arbre

Contraintes, agressions

Intervention nécessaire

Remarques sur les conditions de vie

### Santé de l'arbre

Etat général

- Descente de cime
- Insecte
- Dépérissement
- Pourriture
- Champignon
- Maladie

Mutilation

Traitement effectué ou à effectuer

Remarques sur la santé de l'arbre