

Bavay - Année 2012 - Echelle : 1/3000

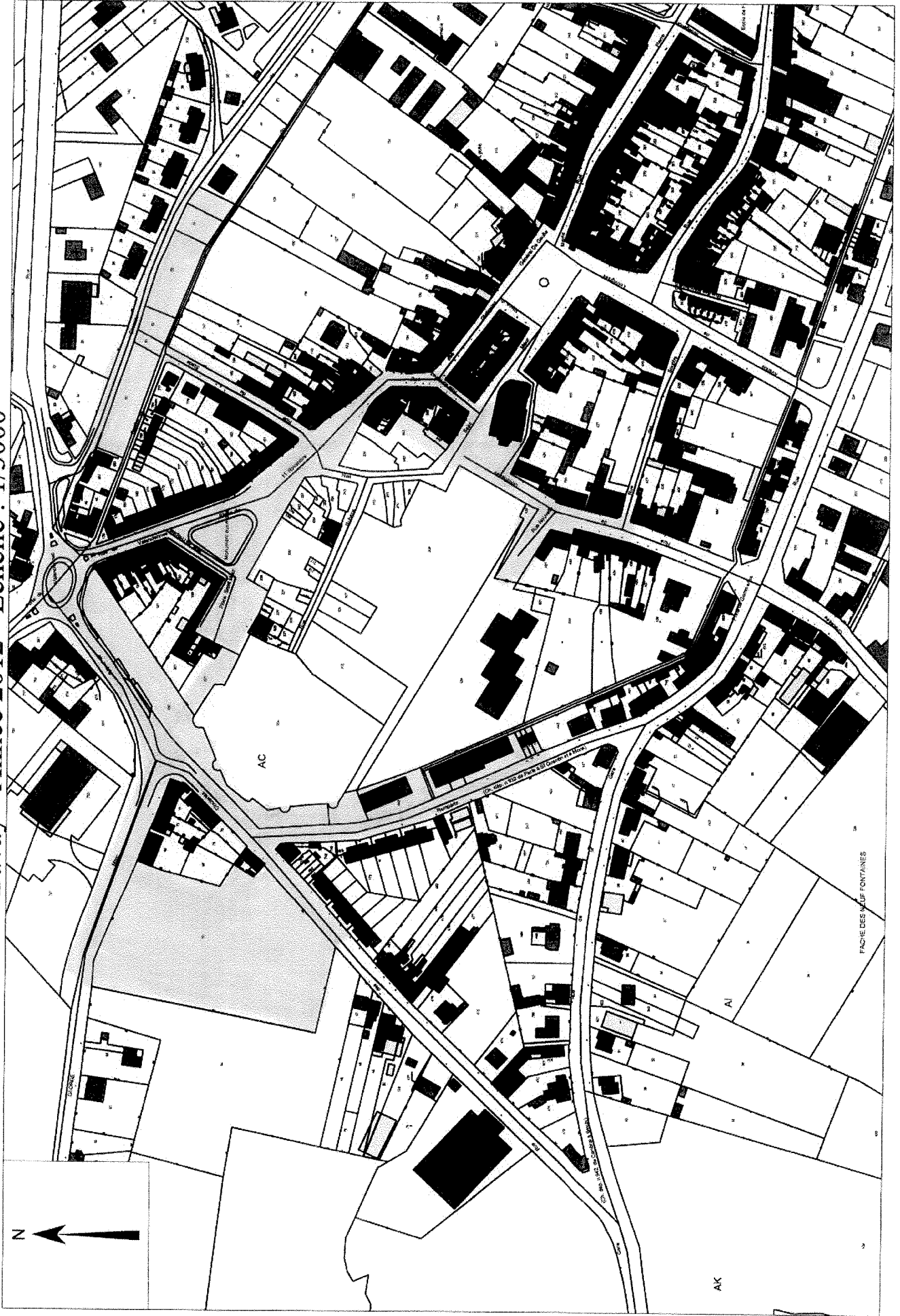

6/8

## LE BÂTIMENT LAME

## EN PLAN

La largeur entre la tranche de l'îlot et la limite du forum se situe entre 8 et 11 m<sup>1</sup>. La largeur du bâtiment lame est fonction de la largeur souhaité du Cardo et inversement.

Il s'agit ici d'un bâtiment mono-orienté.

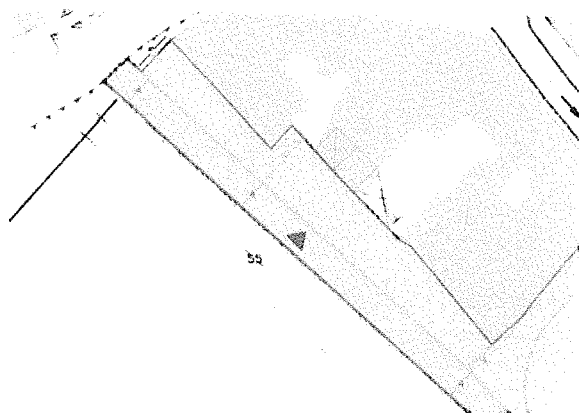

## EN COUPE

Le bâtiment lame suit l'objectif de reconstruction de l'îlot. En aucun cas, il ne cherche à cacher l'intérieur. Cet intérieur d'îlot est une des couches de l'histoire de BAVAY qu'il est intéressant de regarder depuis le site. L'objectif est de redonner une façade de l'équivalent de 2 niveaux habitables.

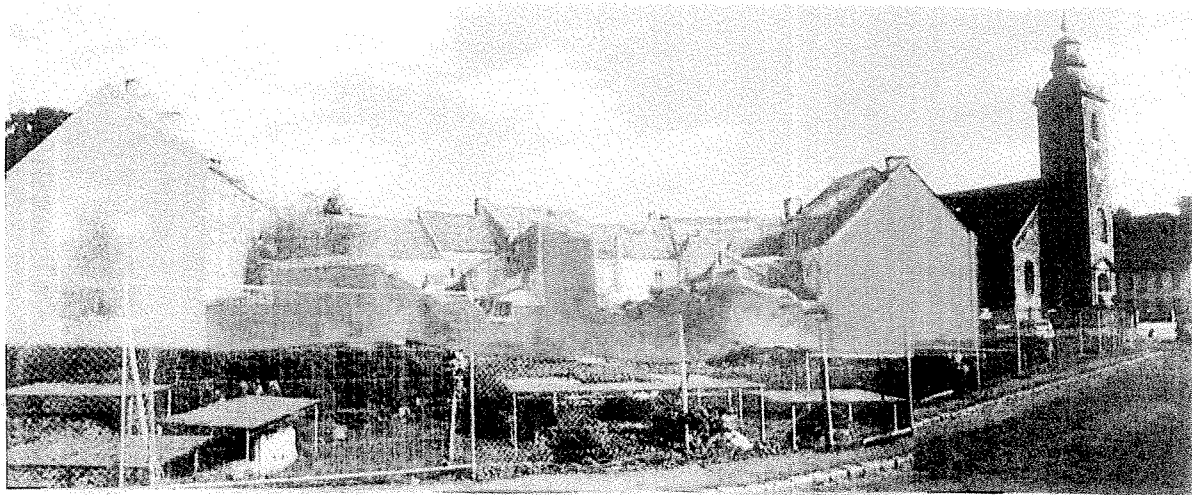

*« L'objectif n'est pas de cacher le skyline en arrière plan (rose) mais celui du premier plan (rouge) »*

<sup>1</sup> Ces mesures sont issues de la reconstitution d'un plan et non d'un plan de géomètres. Elles restent donc à vérifier.

#### D. ASPECT EXTERIEUR

Le bâtiment lame est à concevoir en relation avec l'architecture des nouveaux projets entourant le forum ainsi que le forum lui-même. Celui-ci repose de toute évidence sur des vestiges. Il aura donc une structure légère.

La nouvelle façade est un point lumineux ou reflétant le paysage, selon les moments de la journée.

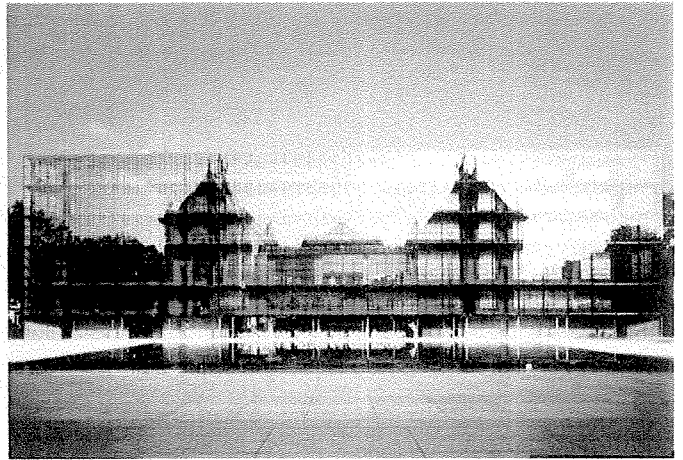
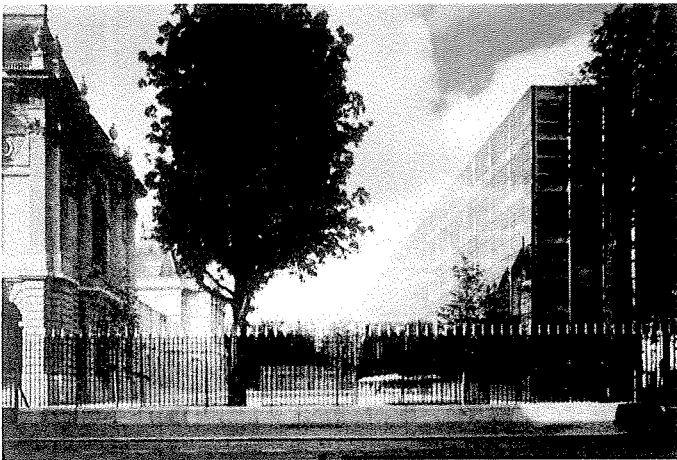

REF 1 & 2 : Extension du Palais des Beaux Arts à Lille

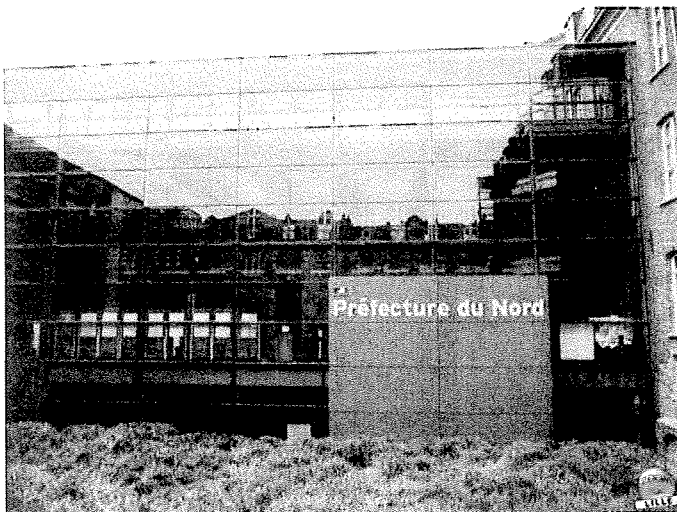

REF 3 : Extension de la préfecture de Lille