#9 Cabinet dentaire GH2L

Symbiose

Contexte : parcelle d'entrée de bourg.
Projet : Cabinet Dentaire de 4 praticiens et 2 appartements.
Concept : création d'un signal d'entrée de commune par une stratification des fonctions et une matérialisation contrastée : briques noires et bardage mélèze couvert d'un édicule en zinc.
La double courbure des façades et le soulèvement de l'angle marque l'entrée du cabinet dentaire. Mise en exergue du volume bois par son porte à faux, sa courbure et ses percements.

Programme	Construction d'un immeuble d'habitation collectif de 4 Appartements.
Maître d'ouvrage	SCI GH2L
Surface(SHON)	345m²
Montant TTC	460 000€ttc
Contexte opération	Wambrechies
Type de Marché	Privé
Calendrier de l'Op.	Achevé en Juin 2008

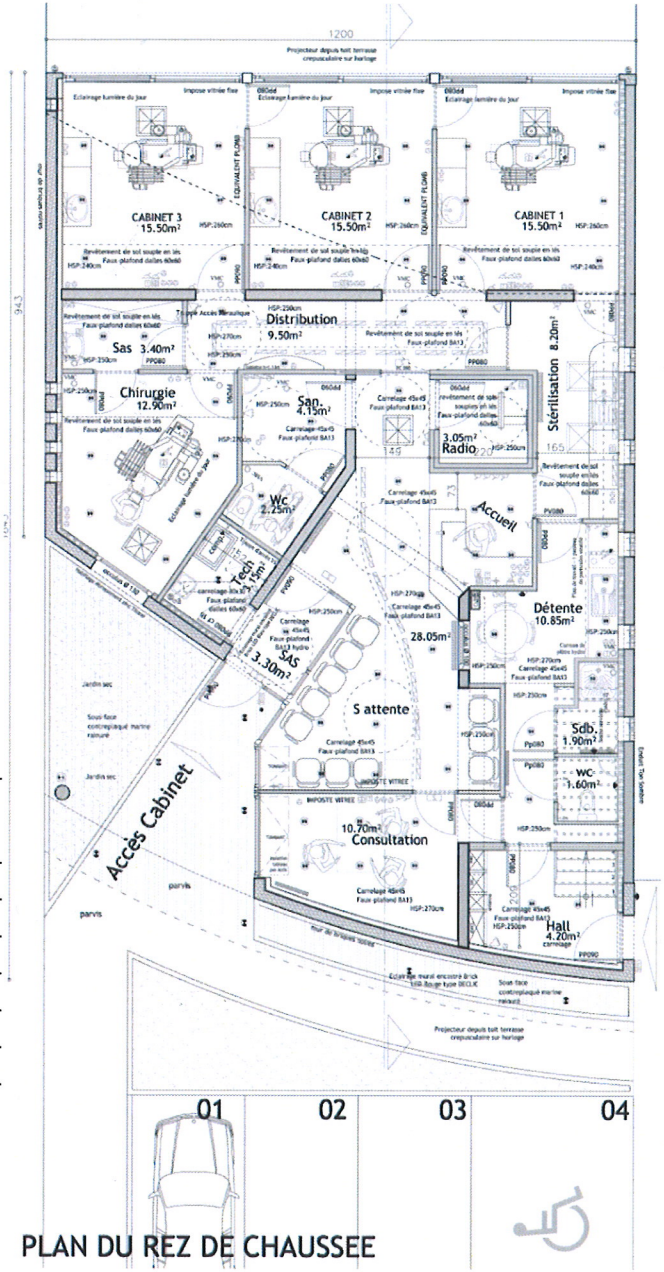

PLAN DU REZ DE CHAUSSEE

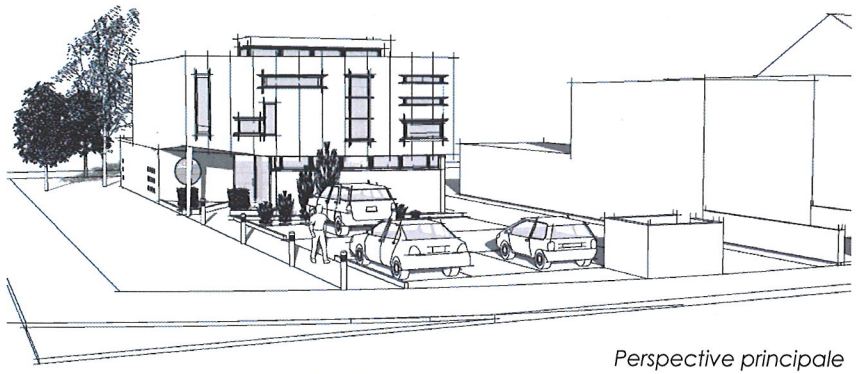

Perspective principale

Façade Rue

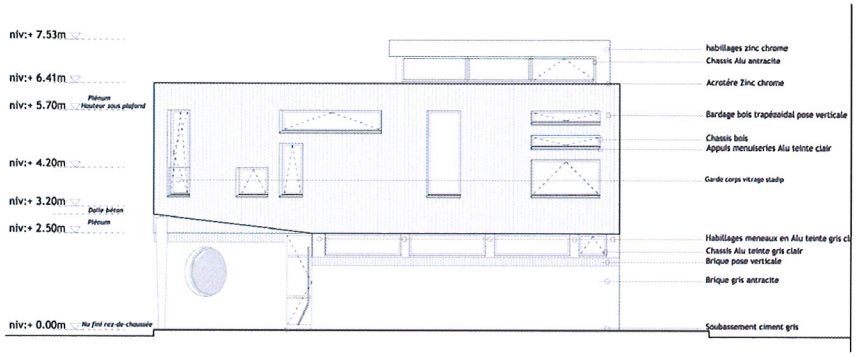

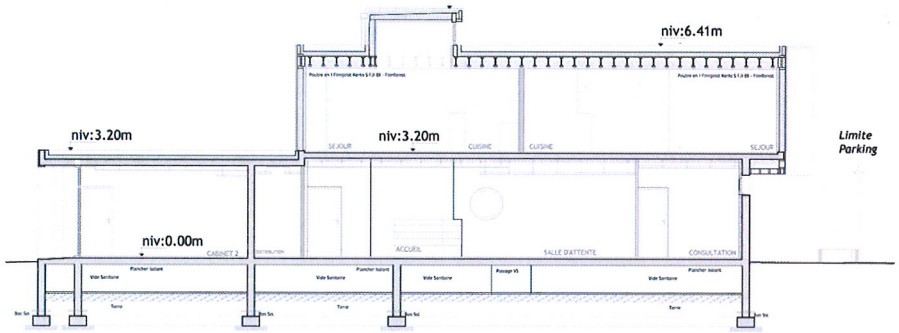

Coupe Transversale

castorama