



Les éléments de connaissance du carnet de ville

Les premiers établissements

17^{ème} siècle

19^{ème} siècle

20^{ème} siècle

DOCUMENT PROVISOIRE

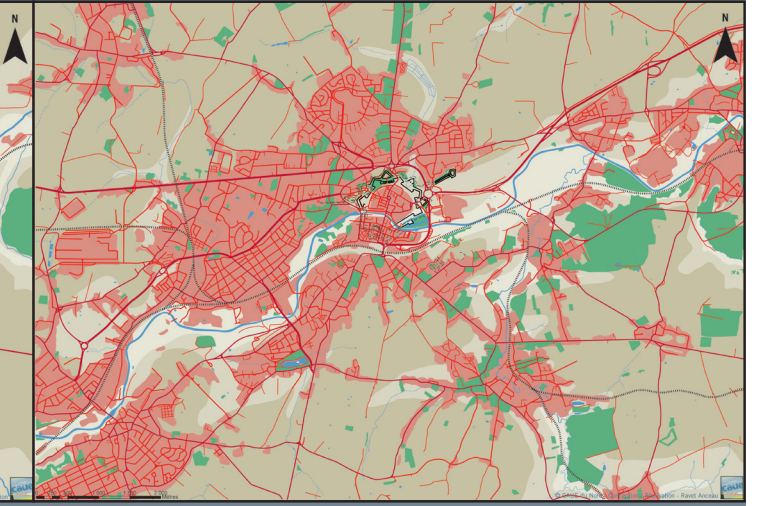
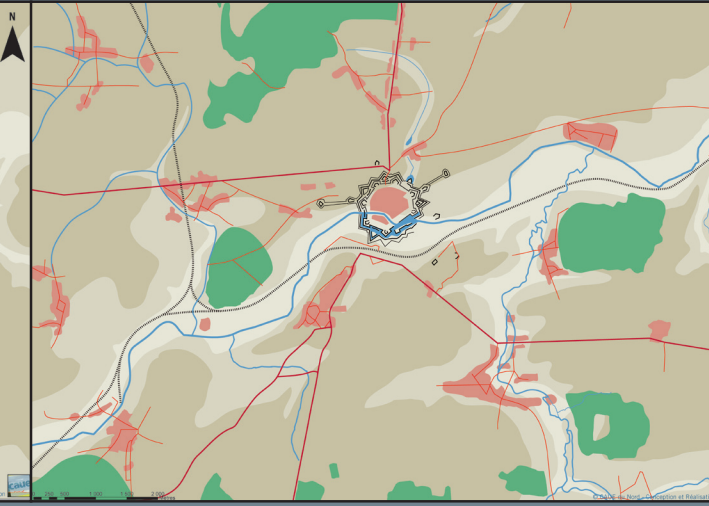
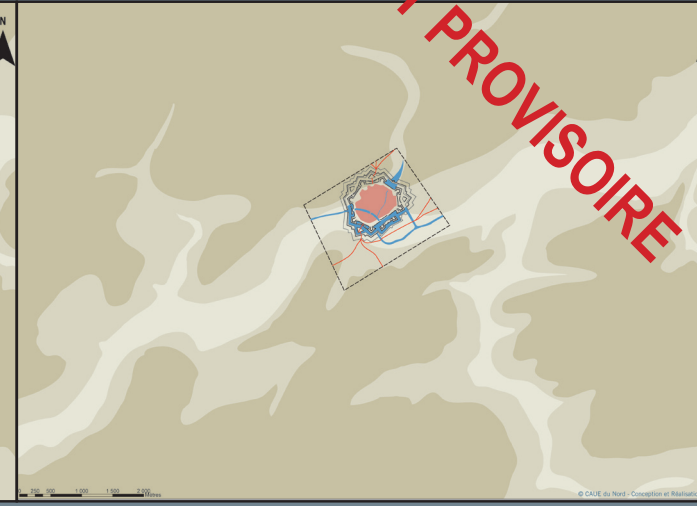
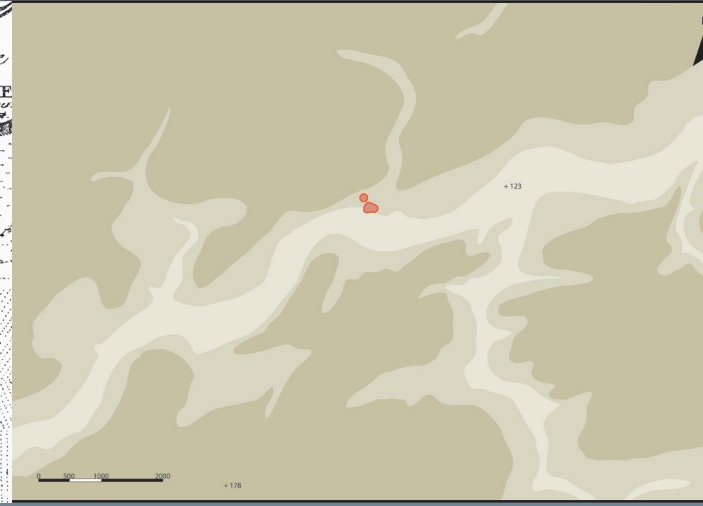
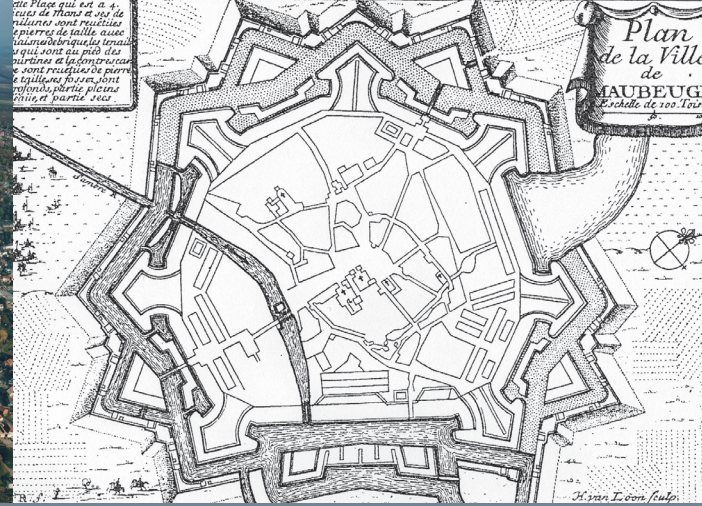

Les potentialités du site

- Territoire**
 - Valoriser le réseau hydrographique interurbain en lien avec une politique de déplacements alternatifs.
 - Maintenir ou créer des corridors biologiques dans une perspective de biodiversité et d'aménités.
 - Créer des parcours d'interprétation interurbains du territoire.
 - Créer un centre d'interprétation à l'échelle du micro-territoire, en lien avec la valorisation du territoire Septentrion.
- Site**
 - Aménager un site urbain dans l'objectif de développer la biodiversité et l'aménité.
 - Développer la lecture paysagère «vue de ville».
 - Revaloriser l'eau dans la ville pour rendre lisible le rapport de la ville à son site.
- Structure urbaine**
 - Organiser une démarche d'interprétation de la ville fortifiée (centre ou circuit d'interprétation).
 - Asseoir une politique alternative de déplacements et/ou de stationnements urbains en lien avec la valorisation du patrimoine fortifié et l'aménité du site.
 - Assurer la continuité des promenades le long des fortifications dans une perspective d'aménité et de nature en ville (jardins familiaux, corridors biologiques).
- Éléments**
 - Valoriser les ouvrages de l'épaisseur fortifiée, en veillant à restaurer la biodiversité en lien avec l'aménité du site.
 - Valoriser les anciens bâtiments militaires intra-muros, en veillant à faciliter une lecture de la fortification de la ville dans son site.

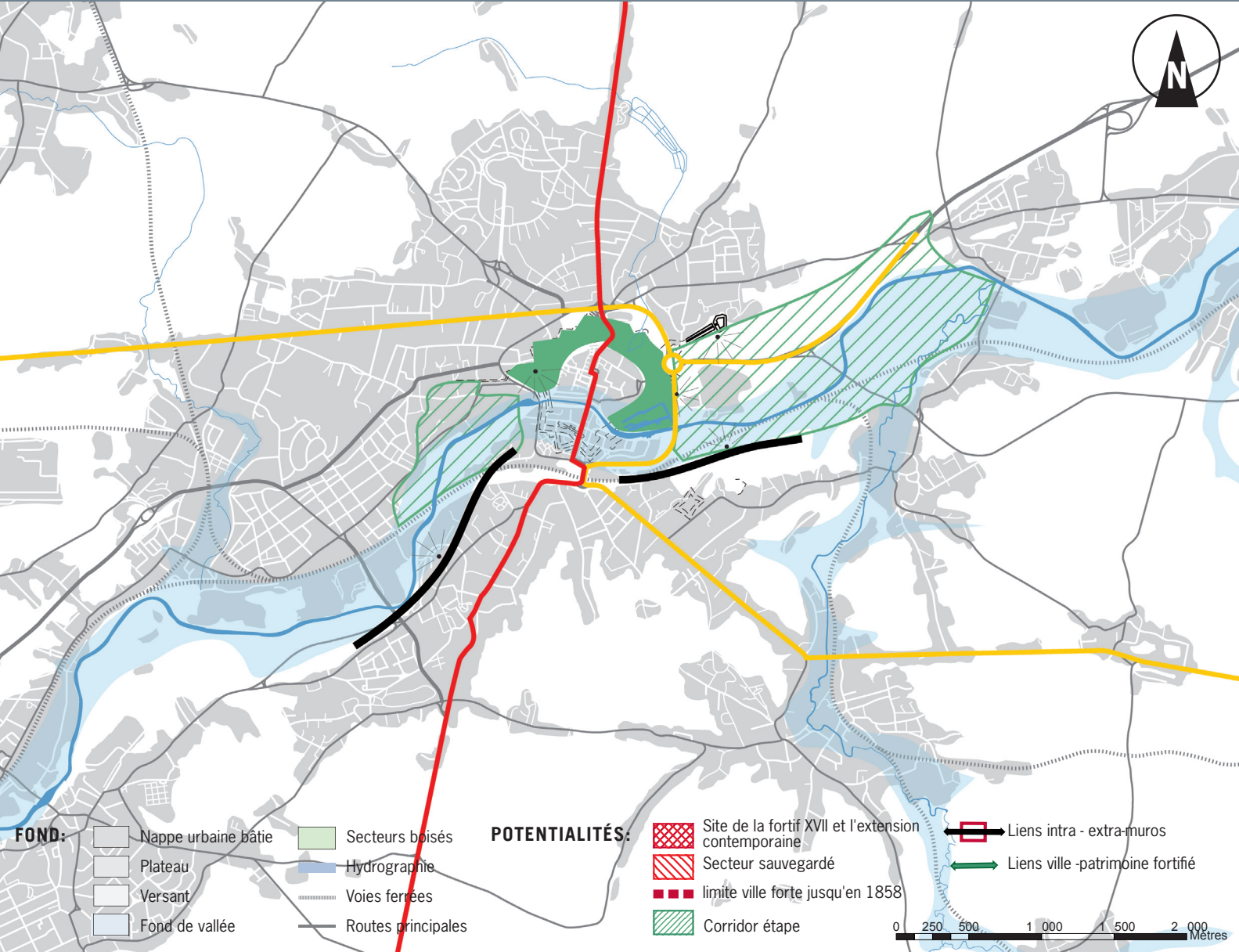

Projets de ville
La ville citoyenne....

La ville en projets....

Interprétation

Parcours d'interprétation - Maubeuge

Le parcours d'interprétation repose sur trois sites : la Porte de Mons, les Cantuaines et la poudrière. Ces sites sont reliés par un aménagement piétonnier aménagé à travers les remparts.

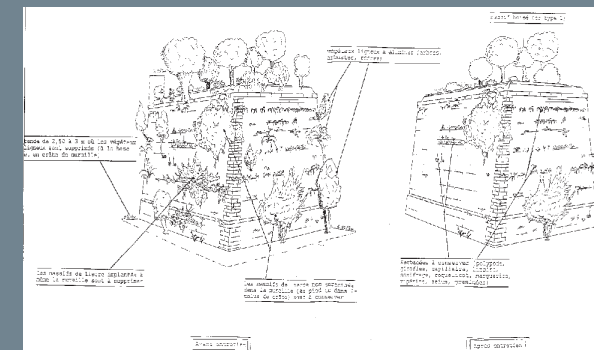

Organiser une démarche d'interprétation de la ville fortifiée (centre ou circuit d'interprétation).

Les villes partageant les mêmes cibles

