

Les éléments de connaissance du carnet de ville

Les premiers établissements

17^{ème} siècle

19^{ème} siècle

20^{ème} siècle

DOCUMENT PROVISOIRE

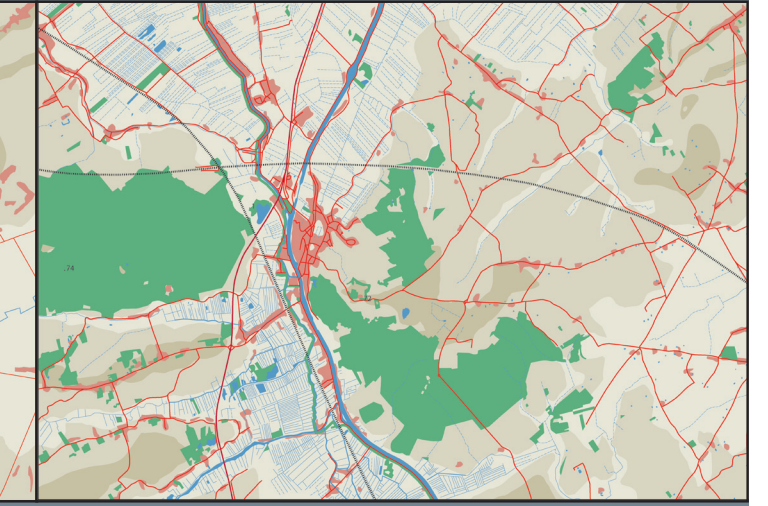
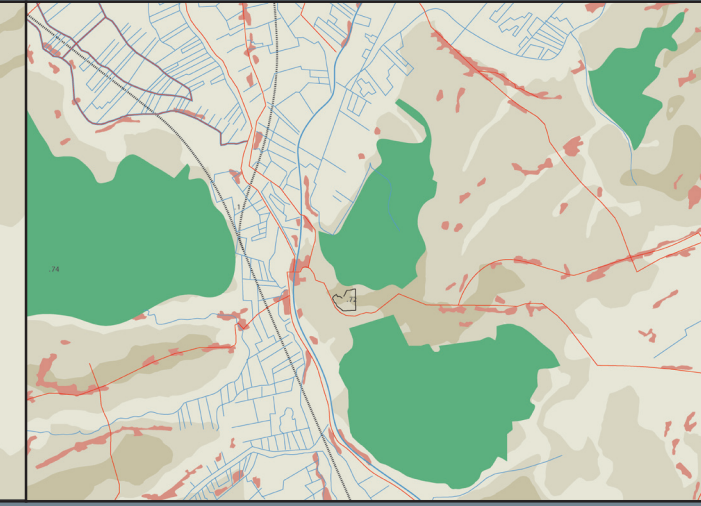
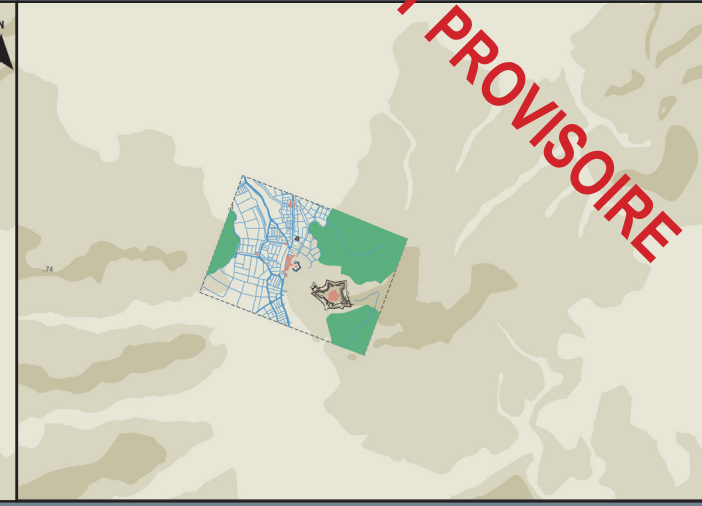

Les potentialités du site

- Territoire**
 - Valoriser le réseau hydrographique interurbain en lien avec une politique de déplacements alternatifs.
 - Maintenir ou créer des corridors biologiques dans une perspective de biodiversité et d'aménités.
 - Créer des parcours d'interprétation interurbains du territoire.
 - Créer un centre d'interprétation à l'échelle du micro-territoire, en lien avec la valorisation du territoire Septentrion.
- Site**
 - Aménager un site urbain dans l'objectif de développer la biodiversité et l'aménité.
 - Développer la lecture paysagère «vue de ville».
 - Revaloriser l'eau dans la ville pour rendre lisible le rapport de la ville à son site.
- Structure urbaine**
 - Organiser une démarche d'interprétation de la ville fortifiée (centre ou circuit d'interprétation).
 - Asseoir une politique alternative de déplacements et/ou de stationnements urbains en lien avec la valorisation du patrimoine fortifié et l'aménité du site.
 - Assurer la continuité des promenades le long des fortifications dans une perspective d'aménité et de nature en ville (jardins familiaux, corridors biologiques).
- Éléments**
 - Valoriser les ouvrages de l'épaisseur fortifiée, en veillant à restaurer la biodiversité en lien avec l'aménité du site.
 - Valoriser les anciens bâtiments militaires intra-muros, en veillant à faciliter une lecture de la fortification de la ville dans son site.

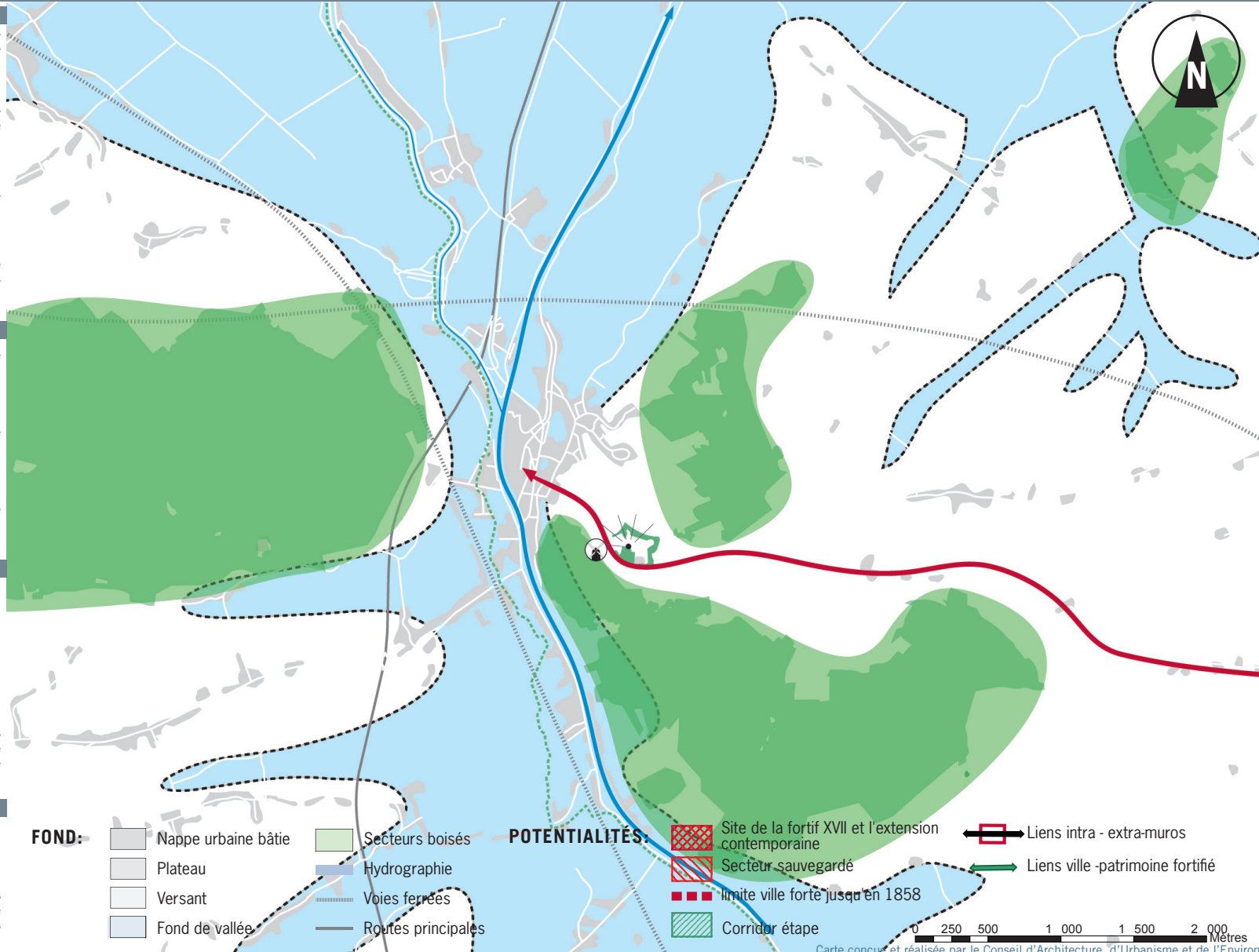

Projets de ville
La ville citoyenne....

La ville en projets....

Le Sentier de la Montagne

Le projet

Il s'agit de créer, le long de la route de Cressat, un sentier (détour) alternatif de liaison de la ville à la montagne. Ce sentier d'interprétation sera matérialisé en deux tronçons : un tronçon urbain, qui sera le plus proche de la ville, et un tronçon rural, qui sera le plus proche de la montagne. Le sentier sera matérialisé par un chemin de terre, des bornes, des panneaux d'interprétation, des bancs, des tables d'orientation, etc. Le sentier sera ouvert à tous les publics, y compris les personnes à mobilité réduite.

Le contexte

Le sentier de la Montagne est situé dans le cadre d'un projet de développement durable de la commune de Watten. Ce projet vise à améliorer la qualité de vie des habitants, à promouvoir le tourisme durable, et à protéger l'environnement. Le sentier de la Montagne est un élément clé de ce projet, car il permet de reconnecter la ville avec la montagne, et de valoriser le patrimoine naturel et culturel de la région.

Valoriser les anciens bâtiments militaires intra-muros

Ce projet vise à restaurer et valoriser les anciens bâtiments militaires situés à l'intérieur des murs de la ville de Watten. Ces bâtiments, qui ont été construits au cours de la Première Guerre mondiale, sont aujourd'hui en ruine et ne sont plus utilisés. Leur restauration permettra de créer de nouveaux logements, des locaux commerciaux, ou des espaces publics. Ce projet contribuera à améliorer le cadre de vie des habitants, et à valoriser le patrimoine militaire de la ville.

Organiser une démarche d'interprétation de la ville fortifiée (centre ou circuit d'interprétation).

Valoriser les anciens bâtiments militaires intra-muros, en veillant à faciliter une lecture de la fortification de la ville dans son site.

Les villes partageant les mêmes cibles

