LILLE

DOCUMENT PROVISOIRE

Carnet de ville : Les éléments de connaissance

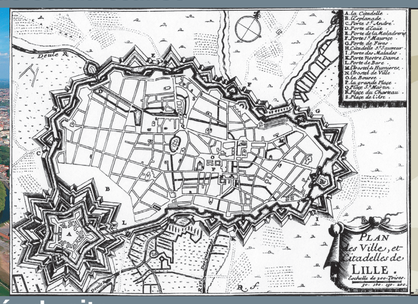

Les premiers établissements

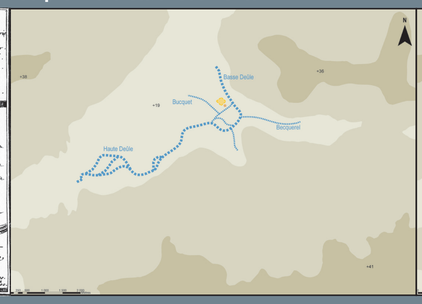

17ème siècle

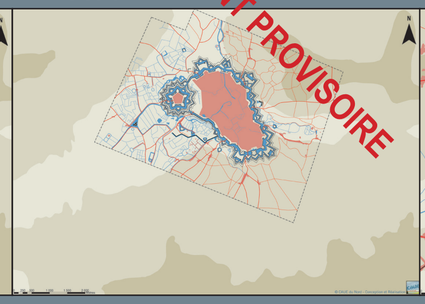

19ème siècle

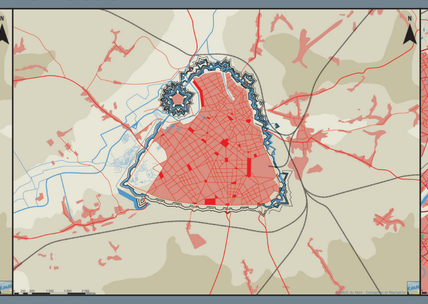

20ème siècle

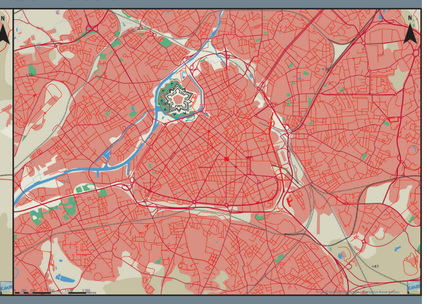

Les potentialités du site

Territoire

- Valoriser le réseau hydrographique interurbain en lien avec une politique de déplacements alternatifs.
- Maintenir ou créer des corridors biologiques dans une perspective de biodiversité et d'aménités.
- Créer des parcours d'interprétation interurbains du territoire.
- Créer un centre d'interprétation à l'échelle du micro-territoire, en lien avec la valorisation du territoire Septentrion.

Site

- Aménager un site urbain dans l'objectif de développer la biodiversité et l'aménité
- Développer la lecture paysagère «vue de ville».
- Revaloriser l'eau dans la ville pour rendre lisible le rapport de la ville à son site

Structure urbaine

- Organiser une démarche d'interprétation de la ville fortifiée (centre ou circuit d'interprétation).
- Asseoir une politique alternative de déplacements et/ou de stationnements urbains en lien avec la valorisation du patrimoine fortifié et l'aménité du site.
- Assurer la continuité des promenades le long des fortifications dans une perspective d'aménité et de nature en ville (jardins familiaux, corridors biologiques)

Eléments

- Valoriser les ouvrages de l'épaisseur fortifiée, en veillant à restaurer la biodiversité en lien avec l'aménité du site .
- Valoriser les anciens bâtiments militaires intra-muros, en veillant à faciliter une lecture de la fortification de la ville dans son site.

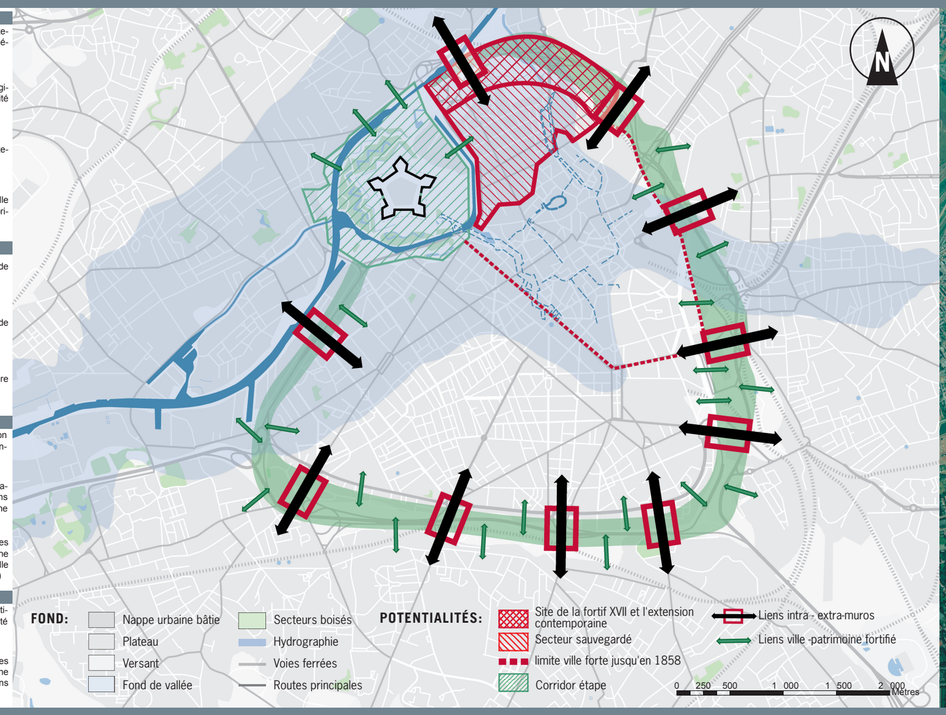

Projets de ville

La ville citoyenne....

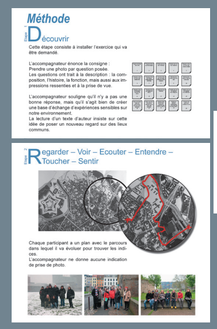

La ville en projets....

> Organiser une démarche d'interprétation de la ville fortifiée (centre ou circuit d'interprétation).

> Asseoir une politique alternative de déplacements et/ou de stationnements urbains en lien avec la valorisation du patrimoine fortifié et l'aménité du site.

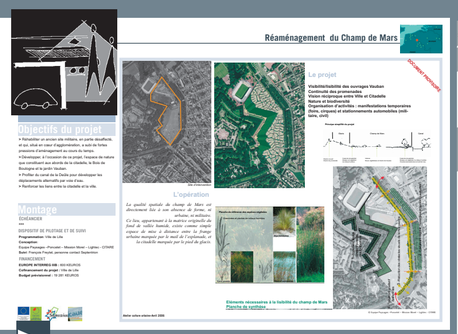

> Valoriser les ouvrages de l'épaisseur fortifiée, en veillant à restaurer la biodiversité en lien avec l'aménité du site .

Les villes partageant les mêmes cibles

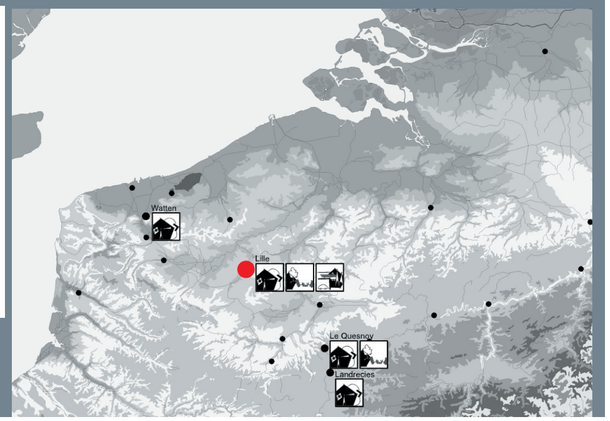

Conseil d'Architecture, d'Urbanisme et de l'Environnement du Nord
98, rue des Stations - Lille - Tel : 03 20 57 67 67 - Fax : 03 20 30 93 40 - Mail : caue59@caue59.asso.fr - www.caue59.asso.fr

Septentrion - Big meeting 's-Hertogenbosch - Juin 2006